Bychkov Design
Interior and Furniture design

РАЗРАБОТАНО В СТУДИИ

BYCHKOV DESIGN
ДИЗАЙН СТУДИЯ ИНТЕРЬЕРА

www.vbychkov.ru

ДИЗАЙН-ПРОЕКТ
ЛИВАДИЯ ПАРК

Дизайнер:Быцков В.Н
Тел:89167415635
e-mail:valdimaz@gmail.com

Москва 2019г.

Ведомость рабочих чертежей основного комплекта

Лист	Наименование	Масштаб
1-3	Обмерный план объекта с привязкой существующих инженерных коммуникаций	
4-6	План расстановки мебели и оборудования	
7-9	Схема планировки с указанием основных размеров	
10-12	Обмерный план после перепланировки	
13-15	План возводимых перегородок с маркировкой дверных проемов	
16-18	План размещения сантехнического оборудования	
19-21	План полов с указанием типа напольных покрытий и площадей	
22-24	План размещения теплых полов с привязкой регуляторов	
25-27	План потолков	
28-29	Схема расположения потолочного декора	
30-32	План размещения осветительных приборов, привязка выпусков освещения	
33-35	План привязки выключателей с указанием включения групп светильников	
36-38	План электрики	
39-54	Развертки стен помещений	
55-58	Ведомость материалов (гостевая комната,мастерская)	
59-62	Ведомость материалов (прихожая,холл,кухня-гостиная)	
63-66	Ведомость материалов (спальня,детская)	
67-69	Ведомость материалов (сц 1 этаж,сц 2 этаж, сц 3 этаж)	
70-79	Мебель и декор	
80	Свет	

РАЗРАБОТАНО В СТУДИИ
VBYCHKOV DESIGN
ДИЗАЙН-СТУДИЯ ИНТЕРЬЕРА
www.vbychkov.ru

Примечания:
1. На чертежах все привязки даны в «ММ» от УЧП (уровня чистого пола), если не указано иное.
2. Дизайн-проект разработан с учетом черновых обмеров. При изменении первоначальных условий все вопросы дополнительно согласовывать.
3. Привязки по электрооборудованию (светильники, розетки и т.д.) даны до центральной оси прибора.
4. Несоответствие размеров и отметок согласовать с дизайнером (автором) проекта.

Согласовано

Взам. инв. №

Подп. и дата

Инв. № подл.

Изм.	Кол. уч.	Лист	№ док.	Подп.	Дата
Заказчик					2019
Разработ.					2019

АР

ЛИВАДИЯ ПАРК

Разработка дизайн-проекта

Стадия	Лист	Листов
Р	ОД-1	

Ведомость чертежей

Формат А4

Общая площадь S=49.01

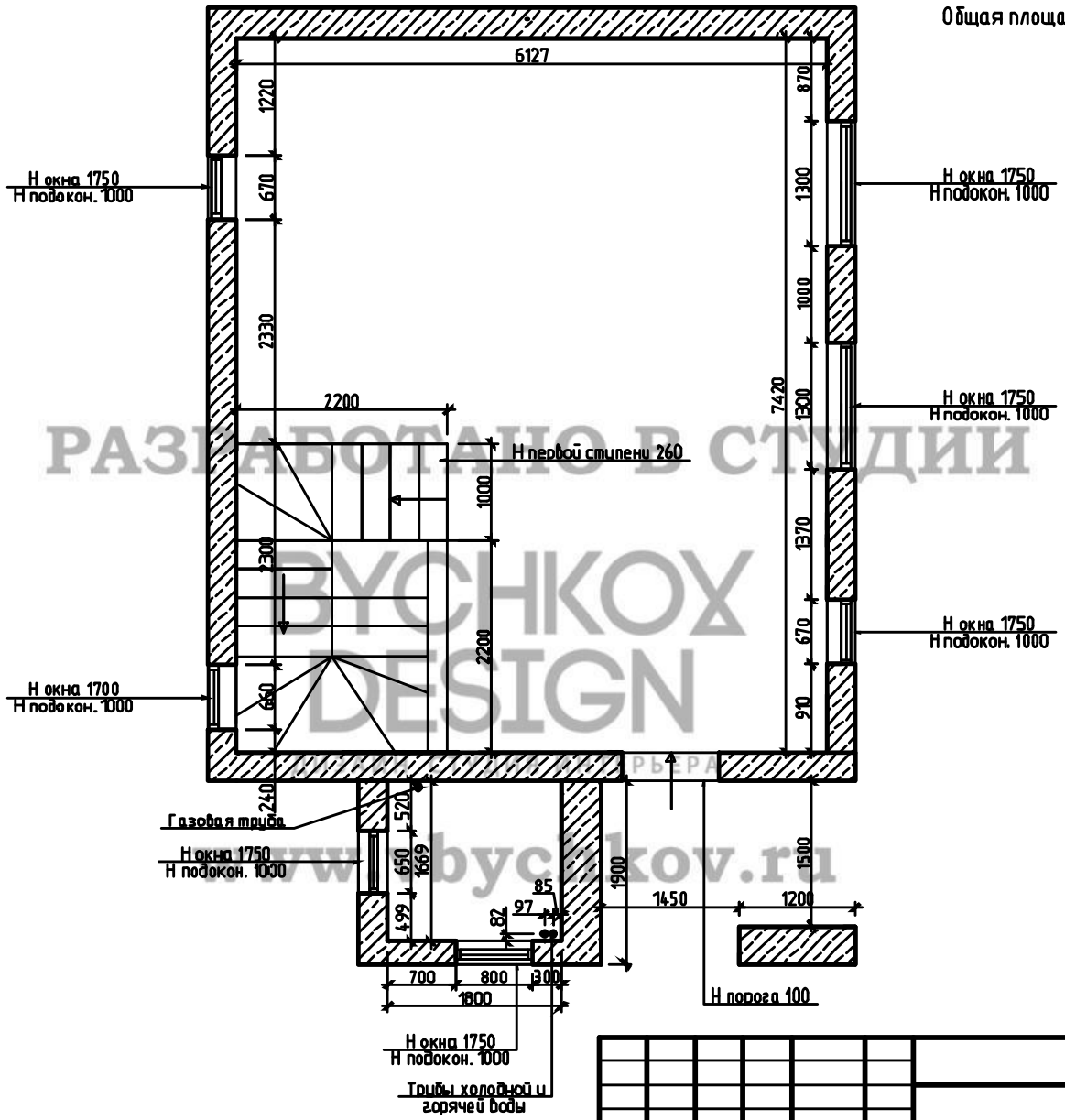

РАЗРАБОТАНО В СТУДИИ
BYCHKOV DESIGN
www.bychkov.ru

Примечания:
1. Размеры уточнить по месту.
2. Отклонение в плоскостях, за счет неровности стен = +/- 20-30 мм.
3. За условную относительную отметку 0.000 принята отметка выравнивающей стяжки/сущ. ж/б основания (ставим в том случае, если есть перепады по высотам, ступеньки и т.д.).
4. Высотные отметки указаны относительно уровня выравнивающей стяжки/сущ. ж/б основания.
5. Замеры были выполнены 20.05.2019 г. и не учитывают более поздних изменений при наличии таковых.
6. При невозможности доступа для замера плоскостей, расстояния были вычислены аналитически.

Изм.	Кол.уч.	Лист	№ док.	Подп.	Дата
Заказчик					2019
Разработ.					2019

АР

ЛИВАДИЯ ПАРК

Разработка дизайн-проекта

Стадия	Лист	Листов
Р	1	

Обмерный план 1-го этажа

Согласовано

Взам. инв. №

Подп. и дата

Инв. № подл.

Формат А3

Общая площадь S=45.55

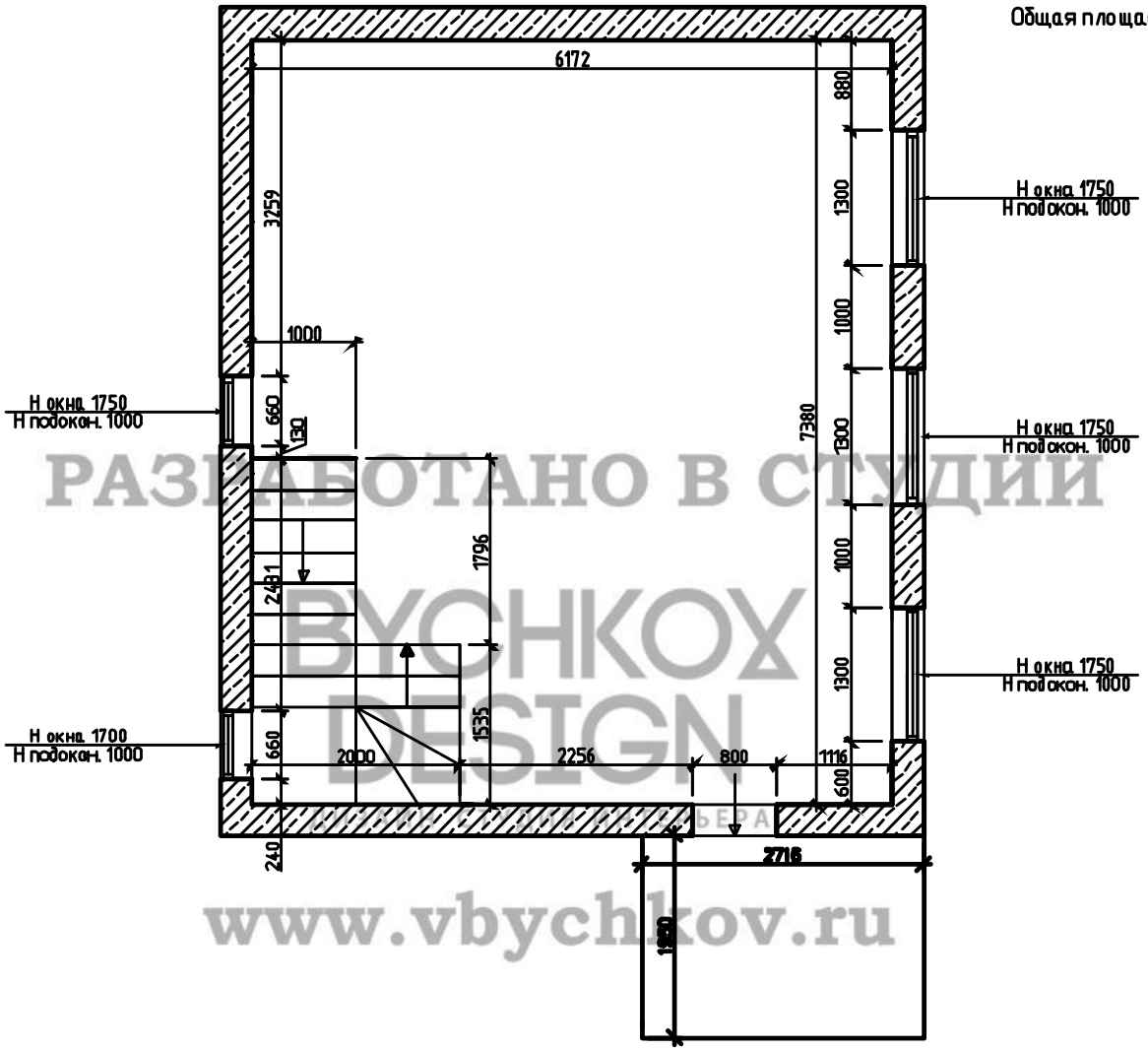

РАЗРАБОТАНО В СТУДИИ
BYCHKOV DESIGN
www.vbychkov.ru

Примечания:
1. Размеры уточнить по месту.
2. Отклонение в плоскостях, за счет неровности стен = +/- 20-30 мм.
3. За условную относительную отметку 0.000 принята отметка выравнивающей стяжки/сущ. ж/б основания (ставим в том случае, если есть перепады по высотам, ступеньки и т.д.).
4. Высотные отметки указаны относительно уровня выравнивающей стяжки/сущ. ж/б основания.
5. Замеры были выполнены 20.05.2019 г. и не учитывают более поздних изменений при наличии таковых.
6. При невозможности доступа для замера плоскостей, расстояния были вычислены аналитически.

Изм.	Кол.уч.	Лист	№ док.	Подп.	Дата				
Заказчик					2019	АР			
						ЛИВАДИЯ ПАРК			
Разработ.					2019	Разработка дизайн-проекта	Стадия	Лист	Листов
							Р	2	
						Обмерный план 2-го этажа			

Согласовано

Взам. инв. №

Подп. и дата

Инв. № подл.

Формат А3

Общая площадь S=47.06

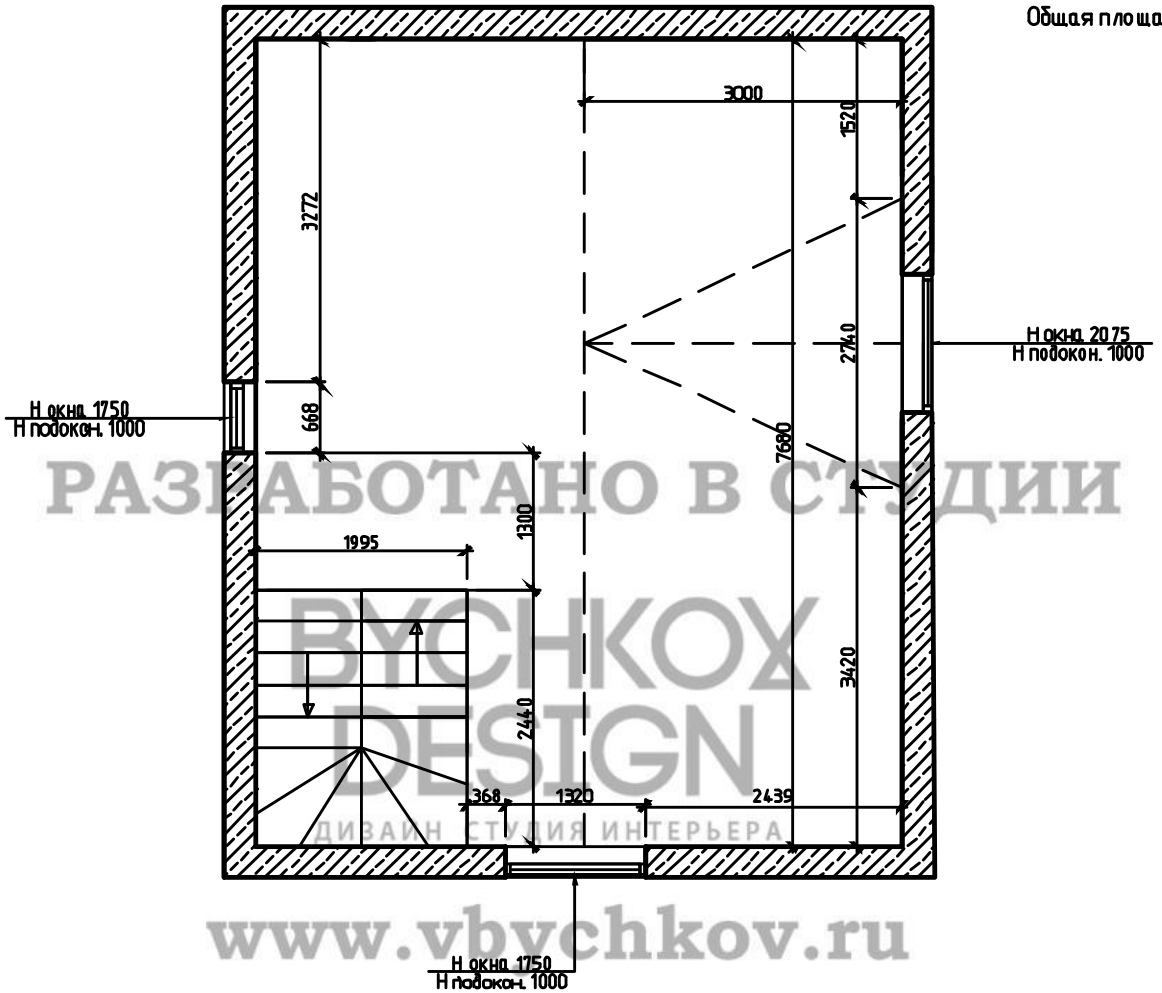

РАЗРАБОТАНО В СТУДИИ
BYCHKOV DESIGN
ДИЗАЙН СТУДИЯ ИНТЕРЬЕРА
www.vbychkov.ru

Примечания:
1. Размеры уточнить по месту.
2. Отклонение в плоскостях, за счет неровности стен = +/- 20-30 мм.
3. За условную относительную отметку 0.000 принята отметка выравнивающей стяжки/сущ. ж/б основания (ставим в том случае, если есть перепады по высотам, ступеньки и т.д.).
4. Высотные отметки указаны относительно уровня выравнивающей стяжки/сущ. ж/б основания.
5. Замеры были выполнены 20.05.2019 г. и не учитывают более поздних изменений при наличии таковых.
6. При невозможности доступа для замера плоскостей, расстояния были вычислены аналитически.

Изм.	Кол.уч.	Лист	№ док.	Подп.	Дата				
Заказчик					2019	АР			
Разработ.					2019	ЛИВАДИЯ ПАРК			
						Разработка дизайн-проекта	Стадия	Лист	Листов
							Р	3	
						Обмерный план 3-го этажа			

Согласовано

Взам. инв. №

Подп. и дата

Инв. № подл.

Формат А3

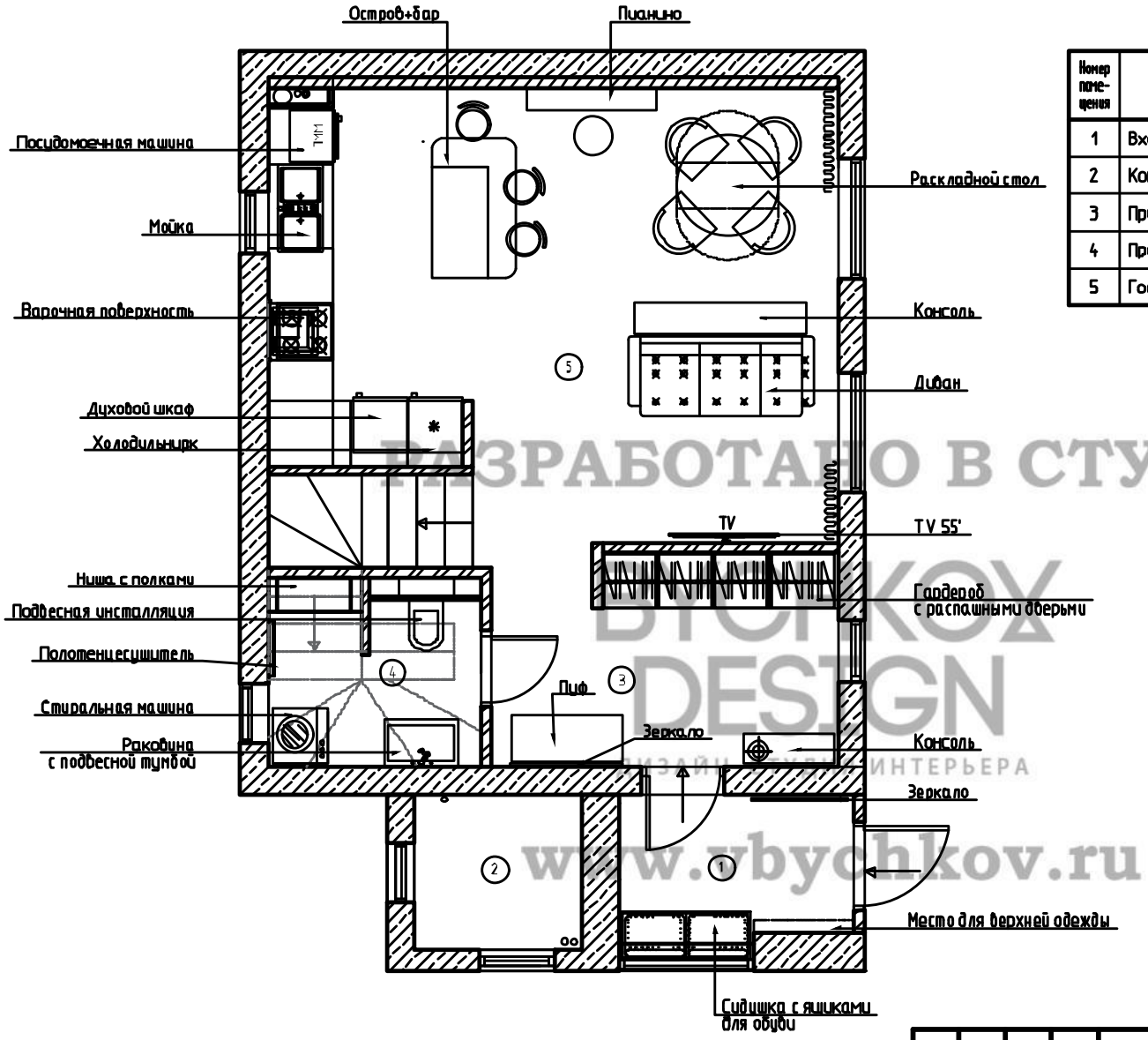

РАЗРАБОТАНО В СТУДИИ
BYCHKOV DESIGN
ДИЗАЙН ИНТЕРЬЕРА
www.vbychkov.ru

Экспликация помещений

Номер помещения	Наименование	Площадь, м²
1	Входная группа	4.20
2	Котельная	3.00
3	Прихожая	8.20
4	Прачечная	3.85
5	Гостиная+кухня	29.00

Согласовано

Взам. инв. №

Подп. и дата

Инв. № подл.

Изм.	Кол.уч.	Лист	№ док.	Подп.	Дата
Заказчик					2019
Разработ.					2019

АР

ЛИВАДИЯ ПАРК

Разработка дизайн-проекта

Стадия	Лист	Листов
Р	4	

План расстановки мебели и оборудования 1-го этажа

Формат А3

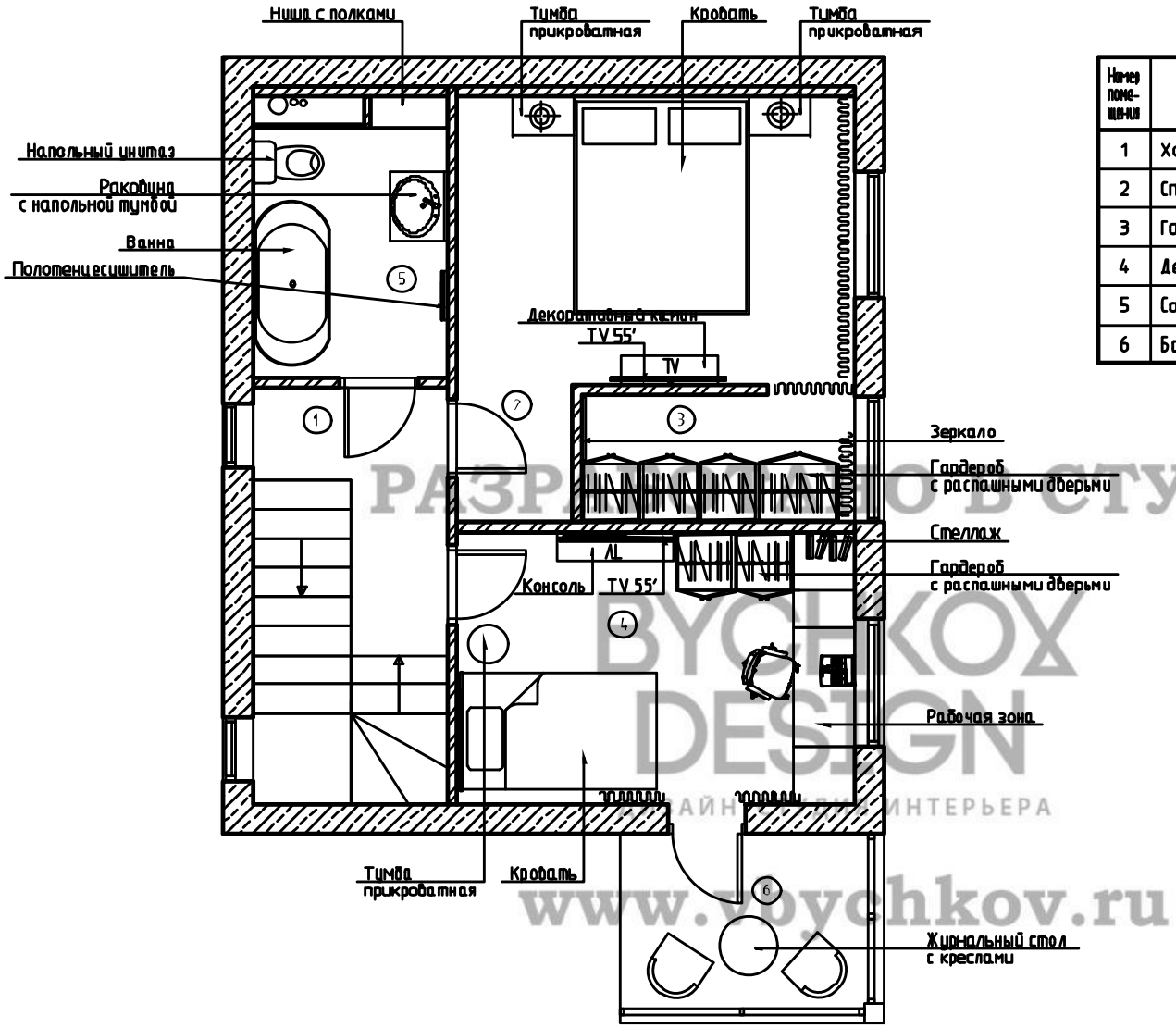

Экспликация помещений

Номер помещения	Наименование	Площадь, м²
1	Холл	4.30
2	Спальня	14.00
3	Гардеробная	3.60
4	Детская	11.30
5	Санузел	5.30
6	Балкон	5.20

РАЗРАБОТАНО В СТУДИИ
BYCHKOV DESIGN
ДИЗАЙНА ИНТЕРЬЕРА
www.bychkov.ru

Согласовано

Взам. инв. №

Подп. и дата

Инв. № подл.

Изм.	Кол.уч.	Лист	№ док.	Подп.	Дата
Заказчик					2019
Разработ.					2019

АР

ЛИВАДИЯ ПАРК

Разработка дизайн-проекта

Стадия	Лист	Листов
Р	5	

План расстановки мебели и оборудования 2-го этажа

Формат А3

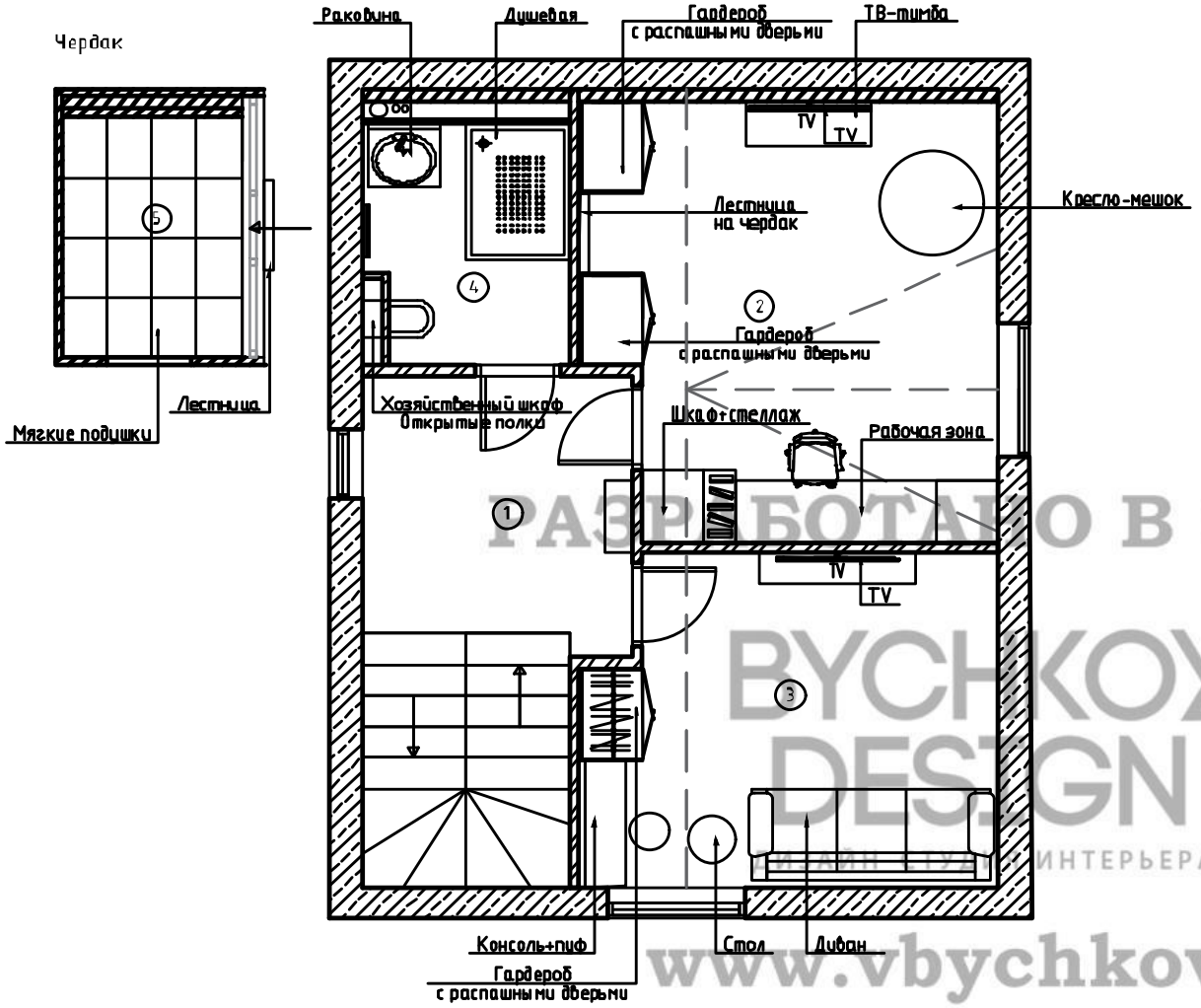

Экспликация помещений

Номер помещения	Наименование	Площадь, м²
1	Холл	15.04
2	Мастерская	16.57
3	Гостевая комната	14.50
4	Санузел	8.64
5	Чердак	8.69

РАЗРАБОТАНО В СТУДИИ
BYCHKOV DESIGN
ДИЗАЙН СТУДИЯ ИНТЕРЬЕРА
www.vbychkov.ru

Согласовано

Взам. инв. №

Подп. и дата

Инв. № подл.

Изм.	Кол.уч.	Лист	№ док.	Подп.	Дата
Заказчик					2019
Разработ.					2019

АР

ЛИВАДИЯ ПАРК

Разработка дизайн-проекта

Стадия	Лист	Листов
Р	6	

План расстановки мебели и оборудования 3-го этажа

Формат А3

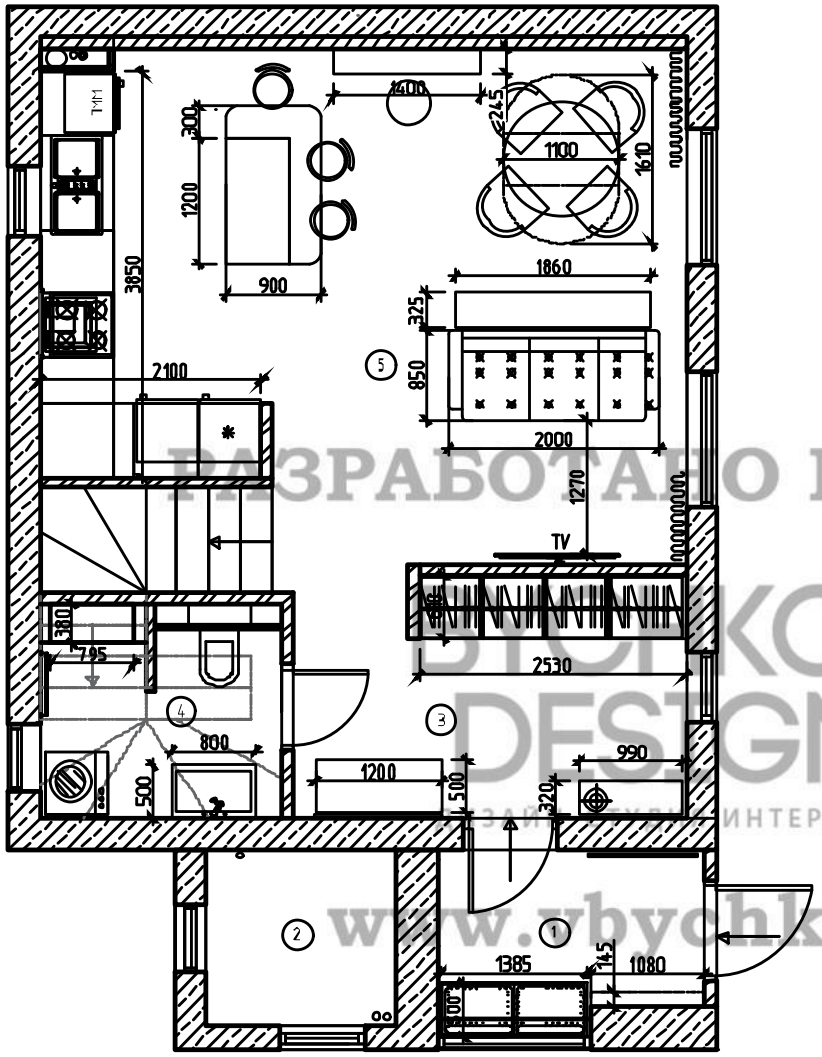

Экспликация помещений

Номер помещения	Наименование	Площадь, м²
1	Входная группа	4.20
2	Котельная	3.00
3	Прихожая	8.20
4	Прачечная	3.85
5	Гостиная+кухня	29.00

РАЗРАБОТАНО В СТУДИИ
BYCHKOV DESIGN
ЗАМЕРЫ ИНТЕРЬЕРА
www.vbychkov.ru

Примечания:
1. На чертеже отмечены оптимальные размеры проходных зон, мебели и оборудования.
2. Перед заказом мебели и оборудования произвести контрольные замеры фирмой поставщиком.
3. Несоответствие размеров и отметок согласовать с дизайнером (автором) проекта в ходе авторского надзора/комплектации.
4. Наполнение гардеробных и шкафов согласовать при заказе с фирмой поставщиком.
5. Окончательный состав и комплектация кухни определяется у фирмы поставщика кухонного оборудования.

Согласовано

Взам. инв. №

Подп. и дата

Инв. № подл.

Изм.	Кол.уч.	Лист	№ док.	Подп.	Дата
Заказчик					2019
Разработ.					2019

АР

ЛИВАДИЯ ПАРК

Стадия	Лист	Листов
Р	7	

Разработка дизайн-проекта

План расстановки с указанием основных габаритов 1-го этажа

Формат А3

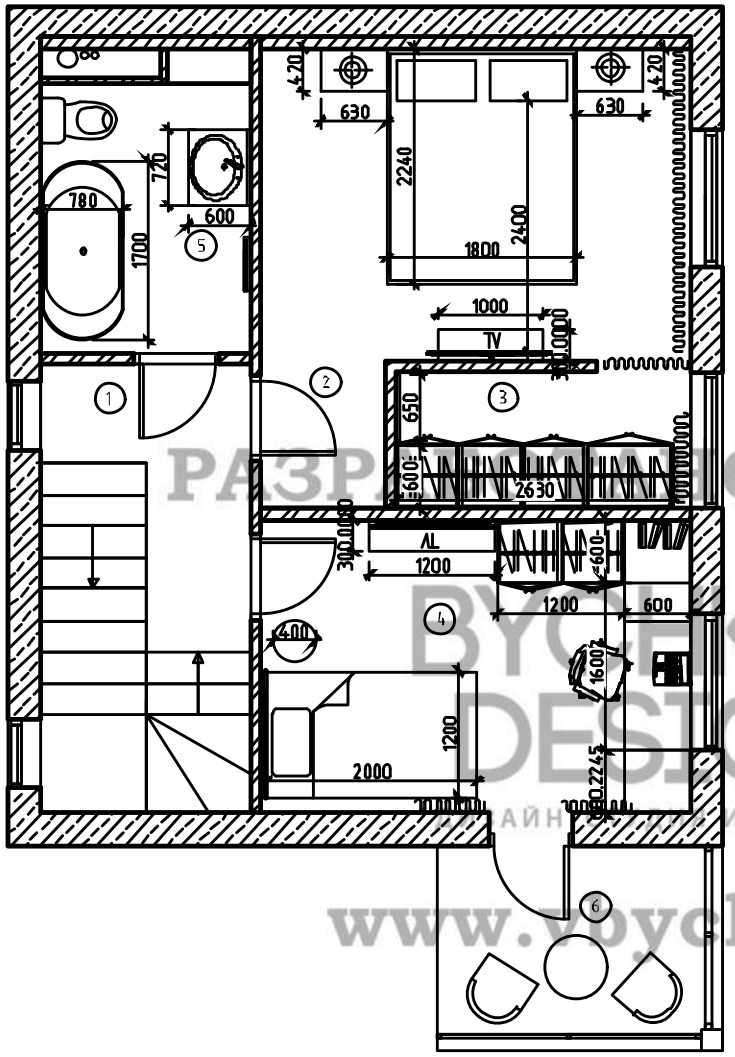

Экспликация помещений

Номер помещения	Наименование	Площадь, м²
1	Холл	4.30
2	Спальня	14.00
3	Гардеробная	3.60
4	Детская	11.30
5	Санузел	5.30
6	Балкон	5.20

РАЗРАБОТАНО В СТУДИИ
BYCHKOV DESIGN
ДИЗАЙНА ИНТЕРЬЕРА
www.bychkov.ru

Примечания:
1. На чертеже отмечены оптимальные размеры проходных зон, мебели и оборудования.
2. Перед заказом мебели и оборудования произвести контрольные замеры фирмой поставщиком.
3. Несоответствие размеров и отметок согласовать с дизайнером (автором) проекта в ходе авторского надзора/комплектации.
4. Наполнение гардеробных и шкафов согласовать при заказе с фирмой поставщиком.
5. Окончательный состав и комплектация кухни определяется у фирмы поставщика кухонного оборудования.

Согласовано

Взам. инв. №

Подп. и дата

Инв. № подл.

Изм.	Кол.уч.	Лист	№ док.	Подп.	Дата
Заказчик					2019
Разработ.					2019

АР

ЛИВАДИЯ ПАРК

Стадия	Лист	Листов
Р	8	

Разработка дизайн-проекта

План расстановки с указанием основных габаритов 2-го этажа

Формат А3

Чердак

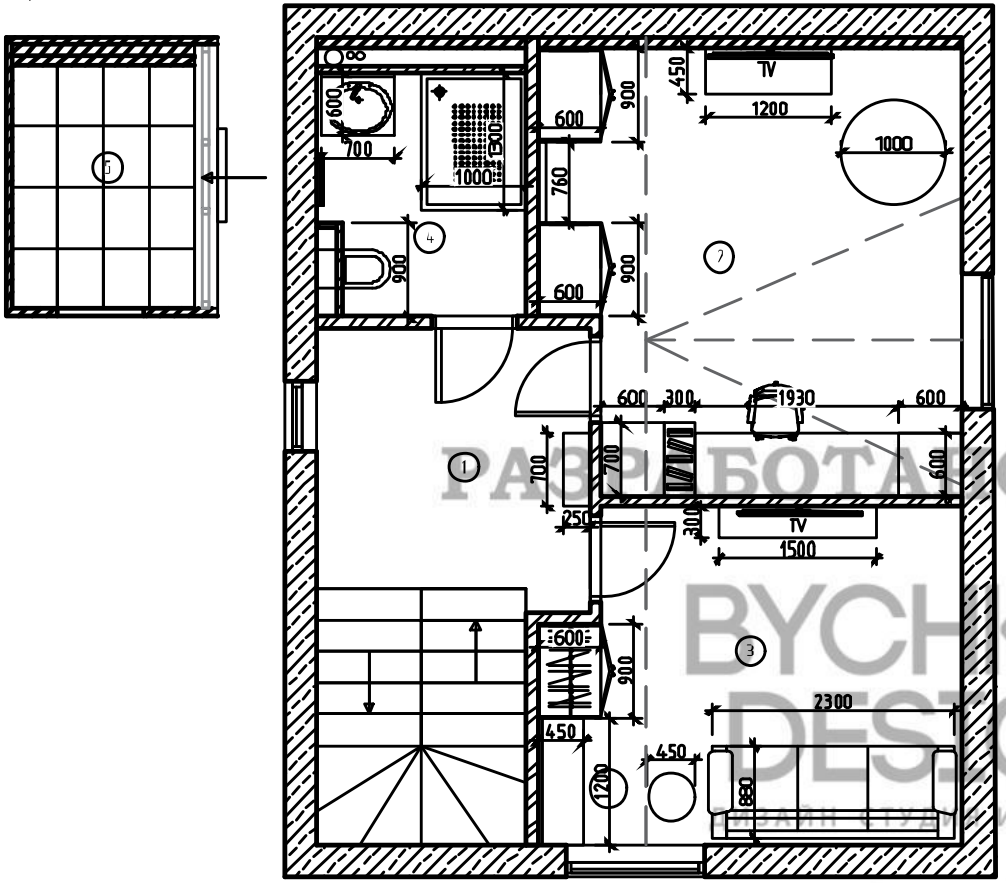

Экспликация помещений

Номер помещения	Наименование	Площадь, м²
1	Холл	15.04
2	Мастерская	16.57
3	Гостевая комната	14.50
4	Санузел	8.64
5	Чердак	8.69

РАЗРАБОТАНО В СТУДИИ
BYCHKOV DESIGN
ДИЗАЙН СТУДИЯ ИНТЕРЬЕРА
www.vbychkov.ru

Примечания:
1. На чертеже отмечены оптимальные размеры проходных зон, мебели и оборудования.
2. Перед заказом мебели и оборудования произвести контрольные замеры фирмой поставщиком.
3. Несоответствие размеров и отметок согласовать с дизайнером (автором) проекта в ходе авторского надзора/комплектации.
4. Наполнение гардеробных и шкафов согласовать при заказе с фирмой поставщиком.
5. Окончательный состав и комплектация кухни определяется у фирмы поставщика кухонного оборудования.

Согласовано

Взам. инв. №

Подп. и дата

Инв. № подл.

Изм.	Кол.уч.	Лист	№ док.	Подп.	Дата
Заказчик					2019
Разработ.					2019

АР

ЛИВАДИЯ ПАРК

Стадия	Лист	Листов
Р	9	

Разработка дизайн-проекта

План расстановки с указанием основных габаритов 3-го этажа

Формат А3

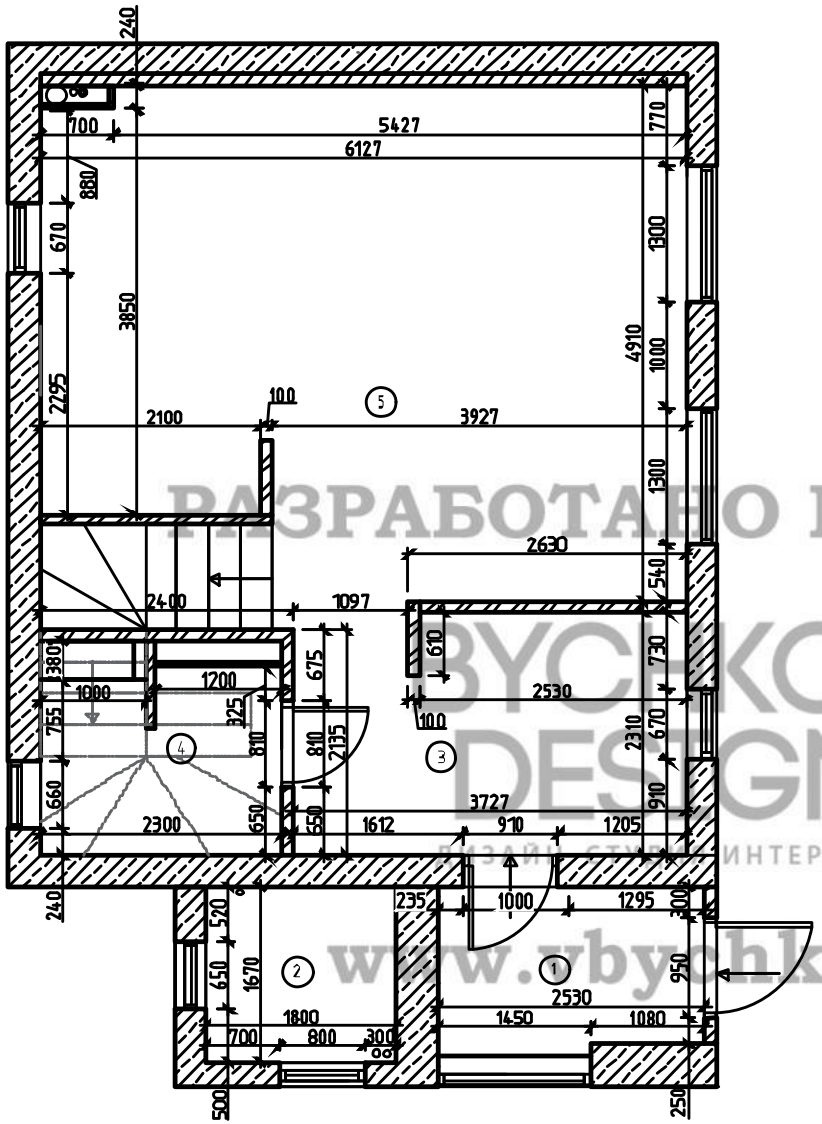

РАЗРАБОТАНО В СТУДИИ
BYCHKOV DESIGN
ДИЗАЙН СТУДИЯ ИНТЕРЬЕРА
www.vbychkov.ru

Экспликация помещений

Номер помещения	Наименование	Площадь, м²
1	Входная группа	4.20
2	Котельная	3.00
3	Прихожая	8.20
4	Прочечная	3.85
5	Гостиная+кухня	29.00

Согласовано

Взам. инв. №

Подп. и дата

Инв. № подл.

Изм.	Кол.уч.	Лист	№ док.	Подп.	Дата
Заказчик					2019
Разработ.					2019

АР

ЛИВАДИЯ ПАРК

Разработка дизайн-проекта

Стадия	Лист	Листов
Р	10	

Обмерный план после перепланировки 1-го этажа

Формат А3

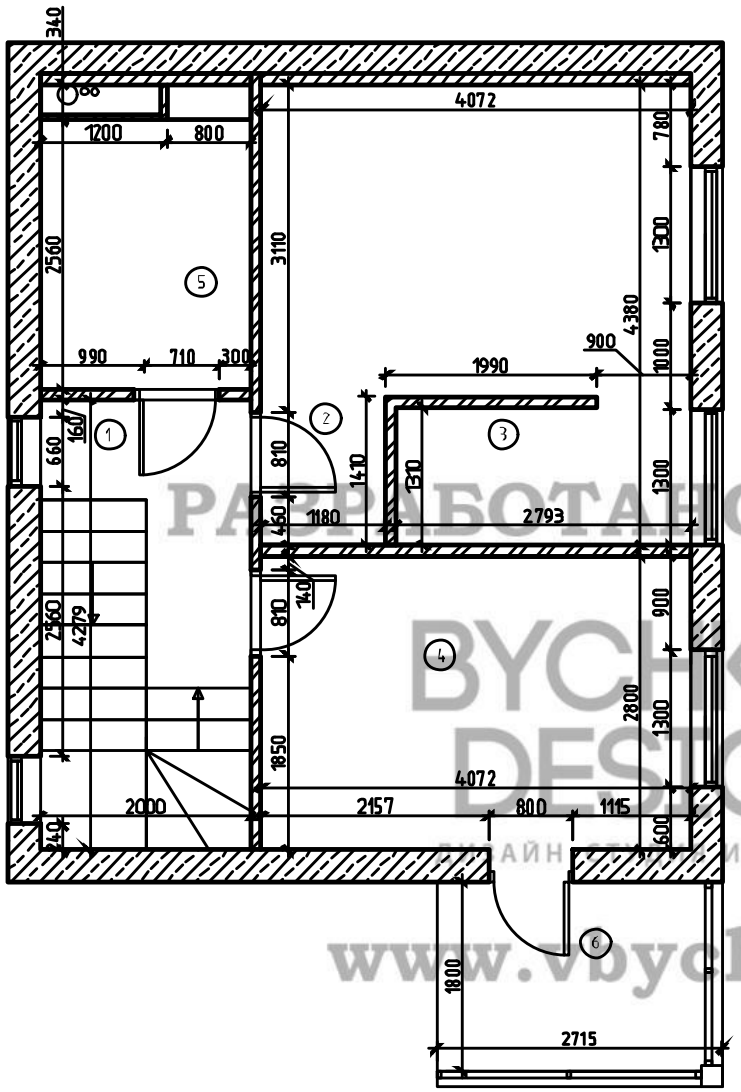

РАЗРАБОТАНО В СТУДИИ
BYCHKOV DESIGN
ДИЗАЙН ИНТЕРЬЕРА
www.vbychkov.ru

Экспликация помещений

Номер помещения	Наименование	Площадь, м²
1	Холл	4.30
2	Спальня	14.00
3	Гардеробная	3.60
4	Детская	11.30
5	Санузел	5.30
6	Балкон	5.20

Согласовано

Взам. инв. №

Подп. и дата

Инв. № подл.

Изм.	Кол.уч.	Лист	№ док.	Подп.	Дата
Заказчик					2019
Разработ.					2019

АР

ЛИВАДИЯ ПАРК

Разработка дизайн-проекта

Стадия	Лист	Листов
Р	11	

Обмерный план после перепланировки 1-го этажа

Формат А3

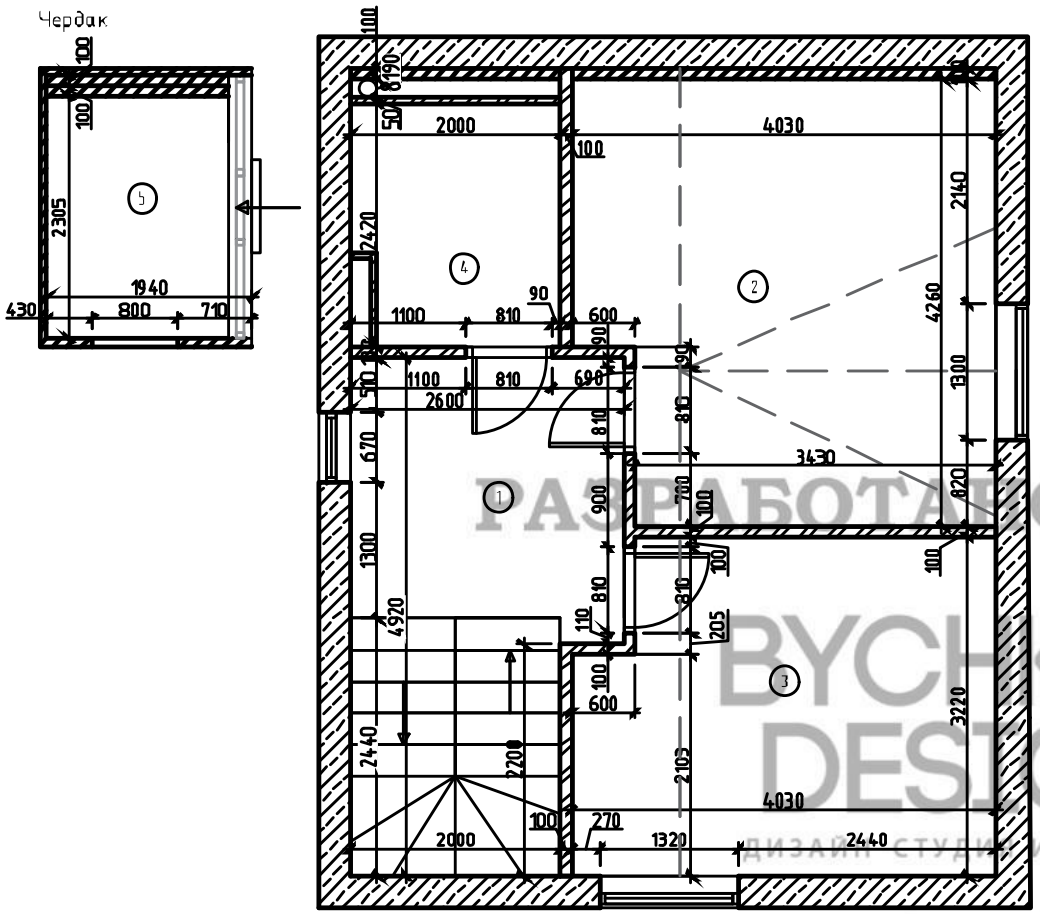

Экспликация помещений

Номер помещения	Наименование	Площадь, м²
1	Холл	15.04
2	Мастерская	16.57
3	Гостевая комната	14.50
4	Санузел	8.64
5	Чердак	8.69

РАЗРАБОТАНО В СТУДИИ
BYCHKOV DESIGN
ДИЗАЙН СТУДИЯ ИНТЕРЬЕРА
www.vbychkov.ru

Согласовано

Взам. инв. №

Подп. и дата

Инв. № подл.

Изм.	Кол.уч.	Лист	№ док.	Подп.	Дата
Заказчик					2019
Разработ.					2019

АР

ЛИВАДИЯ ПАРК

Разработка дизайн-проекта

Стадия	Лист	Листов
Р	12	

Обмерный план после перепланировки 3-го этажа

Формат А3

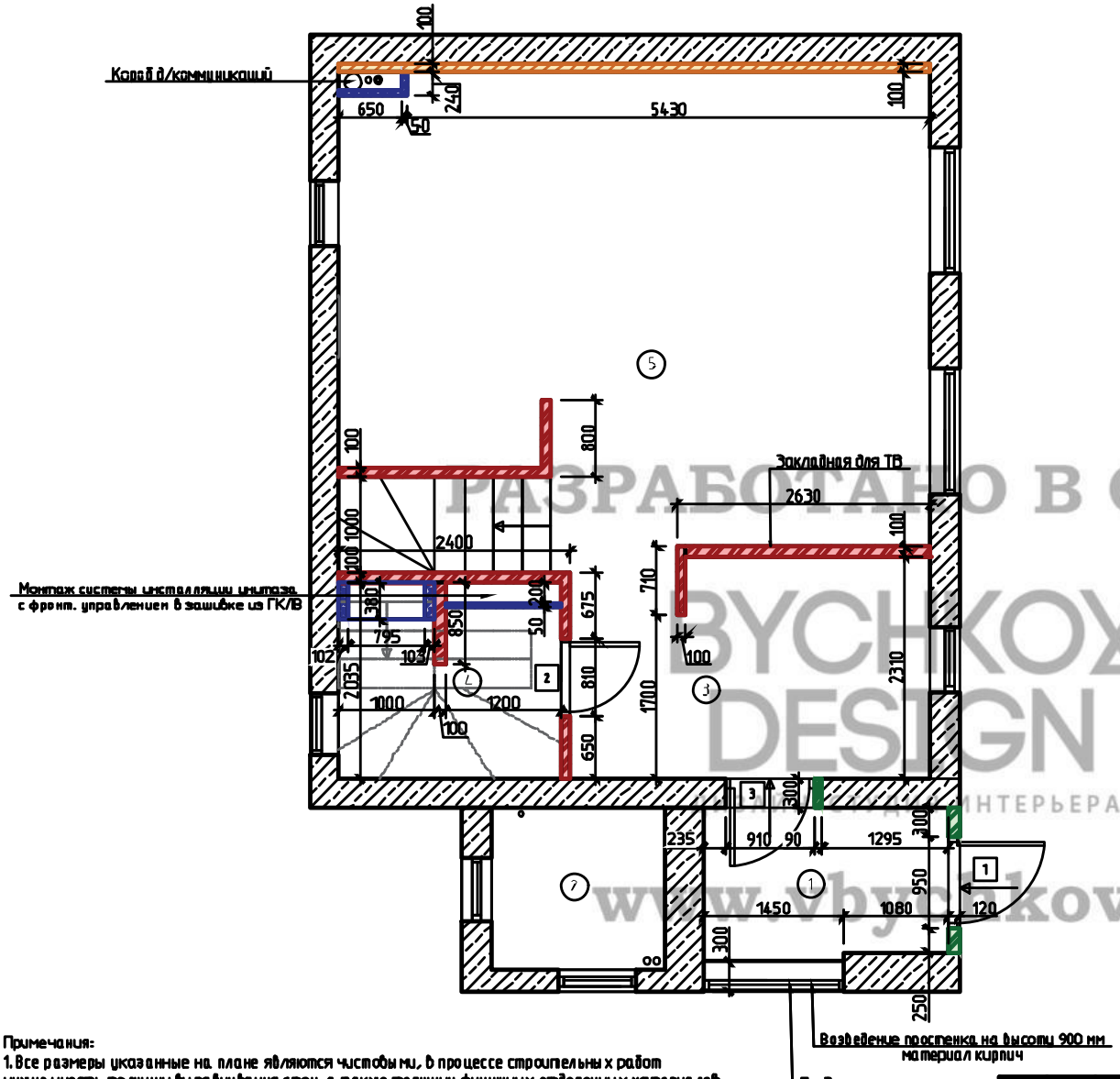

Экспликация помещений

Номер помещения	Наименование	Площадь, м²
1	Входная группа	4.20
2	Котельная	3.00
3	Прихожая	8.20
4	Прачечная	3.85
5	Гостиная+кухня	29.00

Условные обозначения:

- Возводимые перегородки из газобетона толщиной 100 мм
- Возводимые перегородки из кирпича толщиной 120 мм
- Возводимые перегородки из кирпича толщиной 300 мм (с выравниванием)
- Возводимые перегородки из ГКЛВ Кнауф толщиной 50 мм
- Шумоизоляция
- 1 – Порядковый номер дверных полотен

Спецификация заполнения дверных проемов

	Проем, Ш*В	Полотно, Ш*В	Примечание	Открывание	Кол.
1	950x2060	800x2100	-ПГ (полотно глухое) -перегородка 120 мм -замена входной двери	-правое	1
2	810x2060	700x2100	-ПГ (полотно глухое) -перегородка 100 мм	-правое	1
3	910x2060	800x2100	-ПГ (полотно глухое) -перегородка 300 мм	-левое	1

Примечания:
1. Открывание полотен указано с учетом отечественного производителя.
2. Заказ дверей производить после замера от поставщика.

Примечания:
1. Все размеры указанные на плане являются чистовыми, в процессе строительных работ нужно учесть толщину выравнивания стен, а также толщину финишных отделочных материалов.
2. Предусмотреть устройство бесшумной вентиляции в сан. узлах.
3. Во влажных помещениях использовать влагостойкий гипсокартон.
4. Н всех дверных проемов от чистого пола = 2060мм.
5. В комнате №6 произвести шумоизоляцию одной стены.
6. Предусмотреть закладные для подвесной мебели и техники, сантехники.
7. Все углы выполнить строго под 90 градусов.
8. Углы под встроенную мебель выдержать строго 90град.
9. Установить ревизионные люки скрытого монтажа под отделку, для доступа к коммуникациям.
10. Стяжку в санузлах залить с уклоном 3 градуса от входной двери (если не предусмотрена автоматическая система «Нептун»).
11. Перед заказом межкомнатных и гардеробных дверей произвести контрольные замеры.
12. Использовать шумоизоляцию «Rockwool» в перегородках.
13. Откосы окон и проемов вывести под угол в 90 град.
14. Предусмотреть разводку кондиционеров по проекту кондиционирования.

Согласовано

Взам. инв. №

Подп. и дата

Инв. № подл.

Изм.	Кол.уч.	Лист	№ док.	Подп.	Дата
Заказчик					2019
Разработ.					2019

АР

ЛИВАДИЯ ПАРК

Разработка дизайн-проекта

Стадия	Лист	Листов
Р	13	

План возводимых перегородок с маркировкой дверных проемов 1-го этажа

Формат А3

РАЗРАБОТАНО В СТУДИИ BYCHKOV DESIGN ДИЗАЙНА ИНТЕРЬЕРА www.bychkov.ru

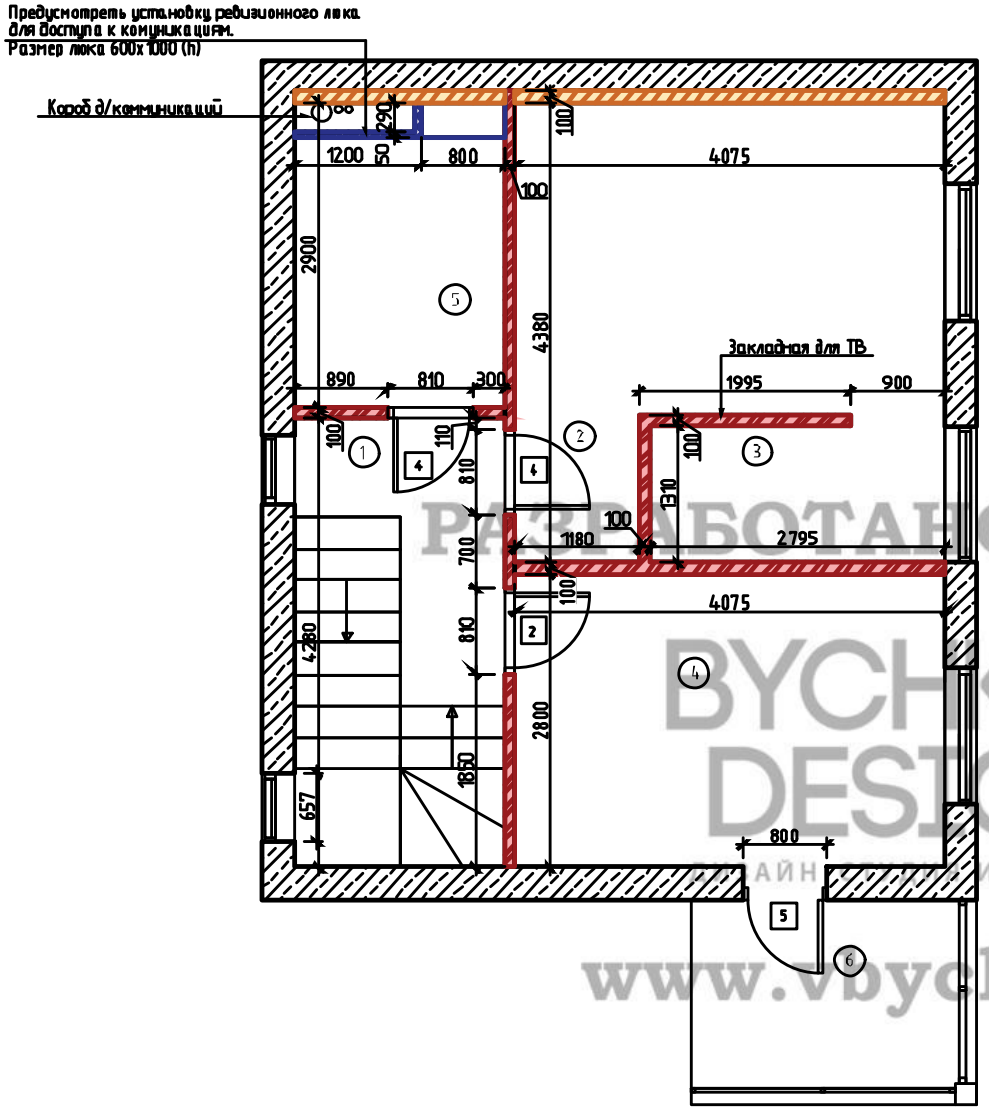

Экспликация помещений

Номер помещения	Наименование	Площадь, м²
1	Холл	4.30
2	Спальня	14.00
3	Гардеробная	3.60
4	Детская	11.30
5	Санузел	5.30
6	Балкон	5.20

Условные обозначения:

- Возводимые перегородки из газобетона толщиной 100 мм
- Возводимые перегородки из ГКЛВ Кнауф толщиной 50 мм
- Шумоизоляция
- 1 – Порядковый номер дверных полотен

Спецификация заполнения дверных проемов

	Проем, Ш*В	Полотно, Ш*В	Примечание	Открывание	Кол.
2	810х2060	700х2100	-ПГ (полотно глухое) -перегородка 100 мм	-правое	1
4	810х2060	700х2100	-ПГ (полотно глухое) -перегородка 100 мм	-левое	2
5	800х2750	700х2800	-ПГ (полотно глухое) -стена 300 мм	-правое	1

Примечания:
1. Открывание полотен указано с учетом отечественного производителя.
2. Заказ дверей производить после замера от поставщика.

РАЗРАБОТАНО В СТУДИИ BYCHKOV DESIGN ДИЗАЙНА ИНТЕРЬЕРА www.vbychkov.ru

Примечания:
1. Все размеры указанные на плане являются чистовыми, в процессе строительных работ нужно учесть толщину выравнивания стен, а также толщину финишных отделочных материалов.
2. Предусмотреть устройство бесшумной вентиляции в сан. узлах.
3. Во влажных помещениях использовать влагостойкий гипсокартон.
4. Н всех дверных проемов от чистого пола = 2060мм.
5. В комнате №2 произвести шумоизоляцию одной стены.
6. Предусмотреть закладные для подвесной мебели и техники, сантехники.
7. Все углы выполнить строго под 90 градусов.
8. Углы под встроенную мебель выдержать строго 90град.
9. Установить ревизионные люки скрытого монтажа под отделку, для доступа к коммуникациям.
10. Стяжку в санузлах залить с уклоном 3 градуса от входной двери (если не предусмотрена автоматическая система «Нептун»).
11. Перед заказом межкомнатных и гардеробных дверей произвести контрольные замеры.
12. Использовать шумоизоляцию «Rockwool» в перегородках.
13. Откосы окон и проемов вывести под угол в 90 град.
14. Предусмотреть разводку кондиционеров по проекту кондиционирования.

Изм.	Кол.уч.	Лист	№док.	Подп.	Дата
Заказчик					2019
Разработ.					2019

АР

ЛИВАДИЯ ПАРК

Разработка дизайн-проекта

Стадия	Лист	Листов
Р	14	

План возводимых перегородок с маркировкой дверных проемов 2-го этажа

Согласовано

Взам. инв. №

Подп. и дата

Инв. № подл.

Формат А3

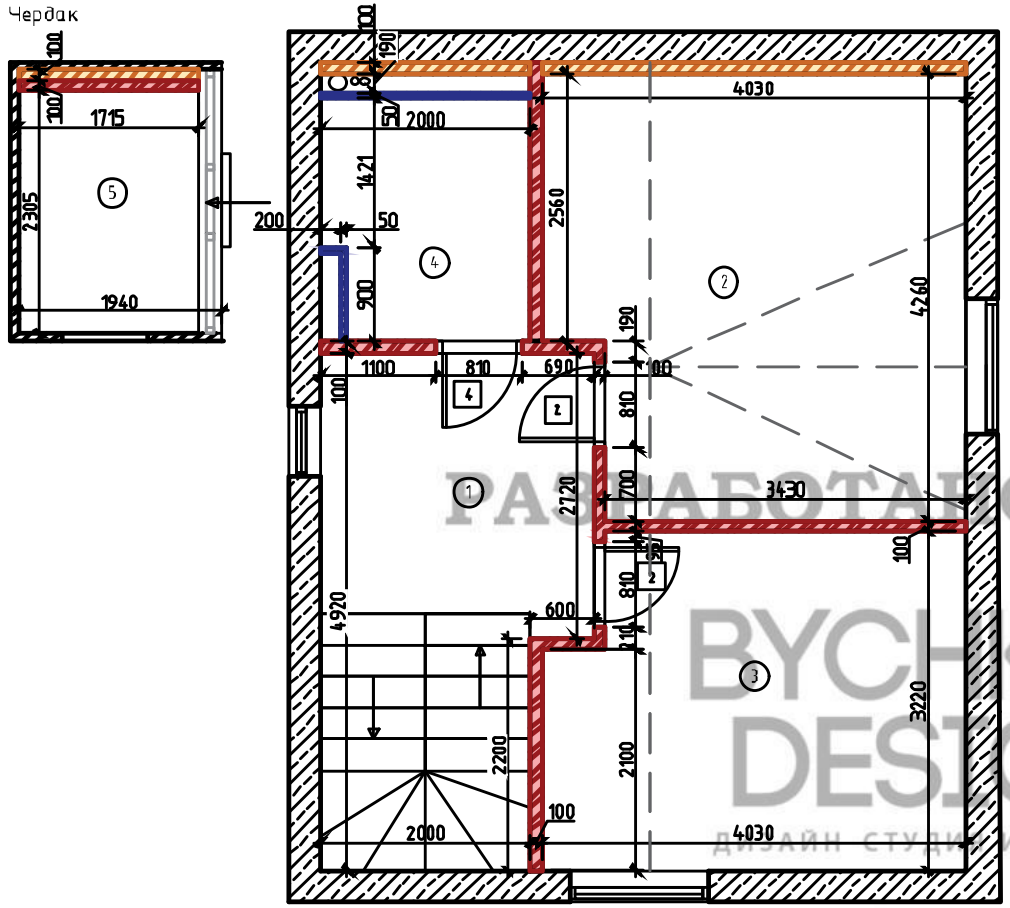

Экспликация помещений

Номер помещения	Наименование	Площадь, м²
1	Холл	15.04
2	Мастерская	16.57
3	Гостевая комната	14.50
4	Санузел	8.64
5	Чердак	8.69

Условные обозначения:

- Возводимые перегородки из газобетона толщиной 100 мм
- Возводимые перегородки из ГКЛВ Кнауф толщиной 50 мм
- Шумоизоляция
- 1 – Порядковый номер дверных полотен

Спецификация заполнения дверных проемов

	Проем, Ш*В	Полотно, Ш*В	Примечание	Открывание	Кол.
2	810x2060	700x2100	-ПГ (полотно глухое) -перегородка 100 мм	-правое	2
4	810x2060	700x2100	-ПГ (полотно глухое) -перегородка 100 мм	-левое	1

Примечания:
1. Открывание полотен указано с учетом отечественного производителя.
2. Заказ дверей производить после замера от поставщика.

РАЗРАБОТАНО В СТУДИИ
BYCHKOV DESIGN
ДИЗАЙН СТУДИЯ ИНТЕРЬЕРА
www.vbychkov.ru

Примечания:
1. Все размеры указанные на плане являются чистовыми, в процессе строительных работ нужно учесть толщину выравнивания стен, а также толщину финишных отделочных материалов.
2. Предусмотреть устройство бесшумной вентиляции в сан. узлах.
3. Во влажных помещениях использовать влагостойкий гипсокартон.
4. Н всех дверных проемов от чистого пола = 2060мм.
5. В комнате №2 произвести шумоизоляции одной стены.
6. Предусмотреть закладные для подвесной мебели и техники, сантехники.
7. Все углы выполнить строго под 90 градусов.
8. Углы под встроенную мебель выдержать строго 90град.
9. Установить ревизионные люки скрытого монтажа под отделку, для доступа к коммуникациям.
10. Стяжку в санузлах залить с уклоном 3 градуса от входной двери (если не предусмотрена автоматическая система «Нептун»).
11. Перед заказом межкомнатных и гардеробных дверей произвести контрольные замеры.
12. Использовать шумоизоляцию «Rockwool» в перегородках.
13. Откосы окон и проемов вывести под угол в 90 град.
14. Предусмотреть разводку кондиционеров по проекту кондиционирования.

Согласовано

Взам. инв. №

Подп. и дата

Инв. № подл.

Изм.	Кол.уч.	Лист	№ док.	Подп.	Дата
Заказчик					2019
Разработ.					2019

АР

ЛИВАДИЯ ПАРК

Разработка дизайн-проекта

Стадия	Лист	Листов
Р	15	

План возводимых перегородок с маркировкой дверных проемов 3-го этажа

Формат А3

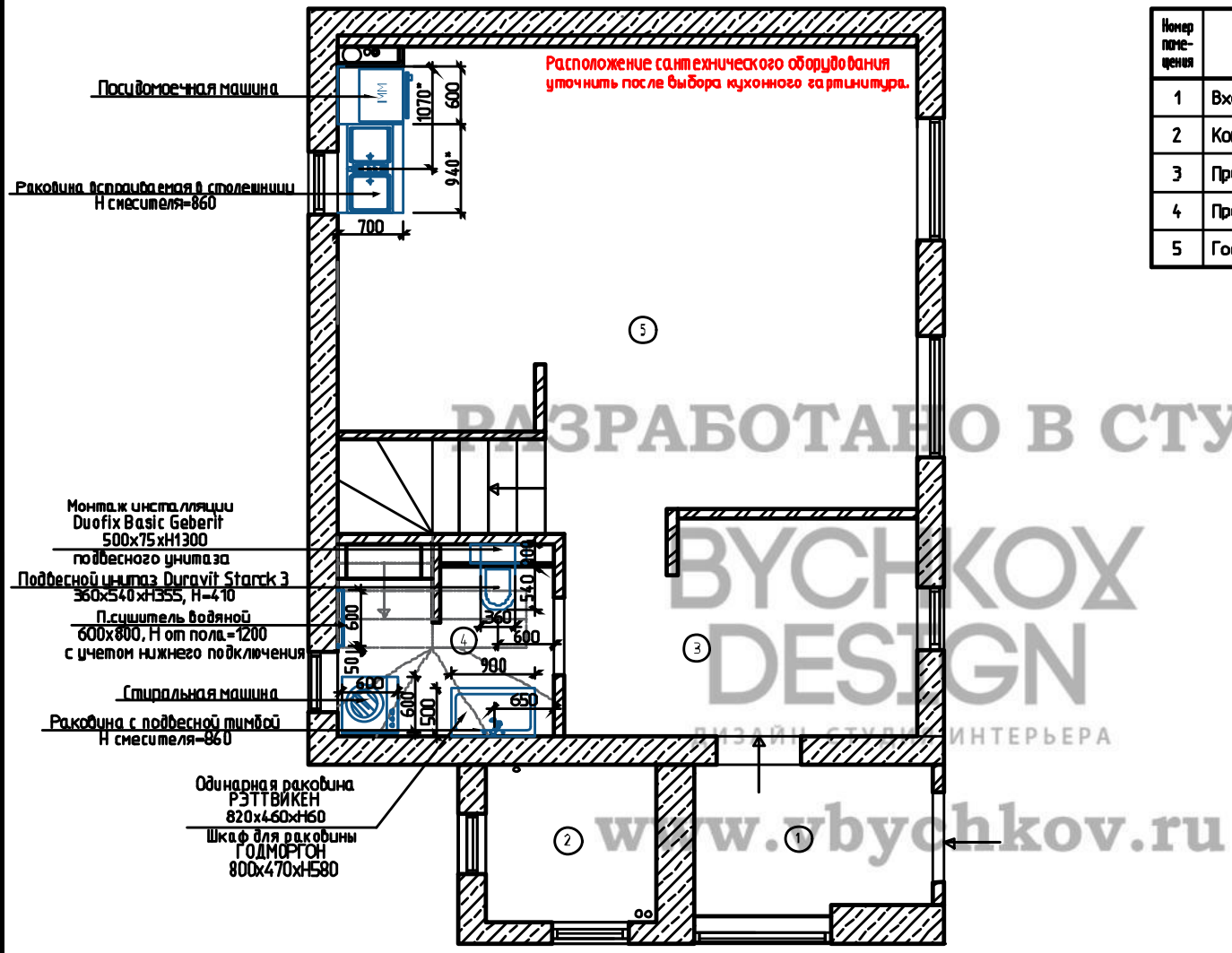

РАЗРАБОТАНО В СТУДИИ
BYCHKOV DESIGN
ДИЗАЙН СТУДИЯ ИНТЕРЬЕРА
www.vbychkov.ru

Экспликация помещений

Номер помещения	Наименование	Площадь, м²
1	Входная группа	4.20
2	Котельная	3.00
3	Прихожая	8.20
4	Прачечная	3.85
5	Гостиная+кухня	29.00

Примечания:
1. Все привязки выводов по сантехническим приборам проверить по техпаспорту изделий.
2. Предусмотреть установку фильтров грубой очистки в сан. узлах и кухне.
3. Расположение сантехнического оборудования уточнить после выбора кухни.
4. Монтаж душевого трапа по центру подиума, уклон пола душевой к трапу – не менее 1 град.
5. Перед началом работ все отметки по высотам проверить по месту.
6. Высоту монтажа сантехнических приборов уточнить по месту с автором проекта.
7. Прокладку всех коммуникаций вести скрыто.

Согласовано

Взам. инв. №

Подп. и дата

Инв. № подл.

Изм.	Кол.уч.	Лист	№ док.	Подп.	Дата
Заказчик					2019
Разработ.					2019

АР

ЛИВАДИЯ ПАРК

Разработка дизайн-проекта

Стадия	Лист	Листов
Р	16	

План размещения сантехнического оборудования 1-го этажа

Формат А3

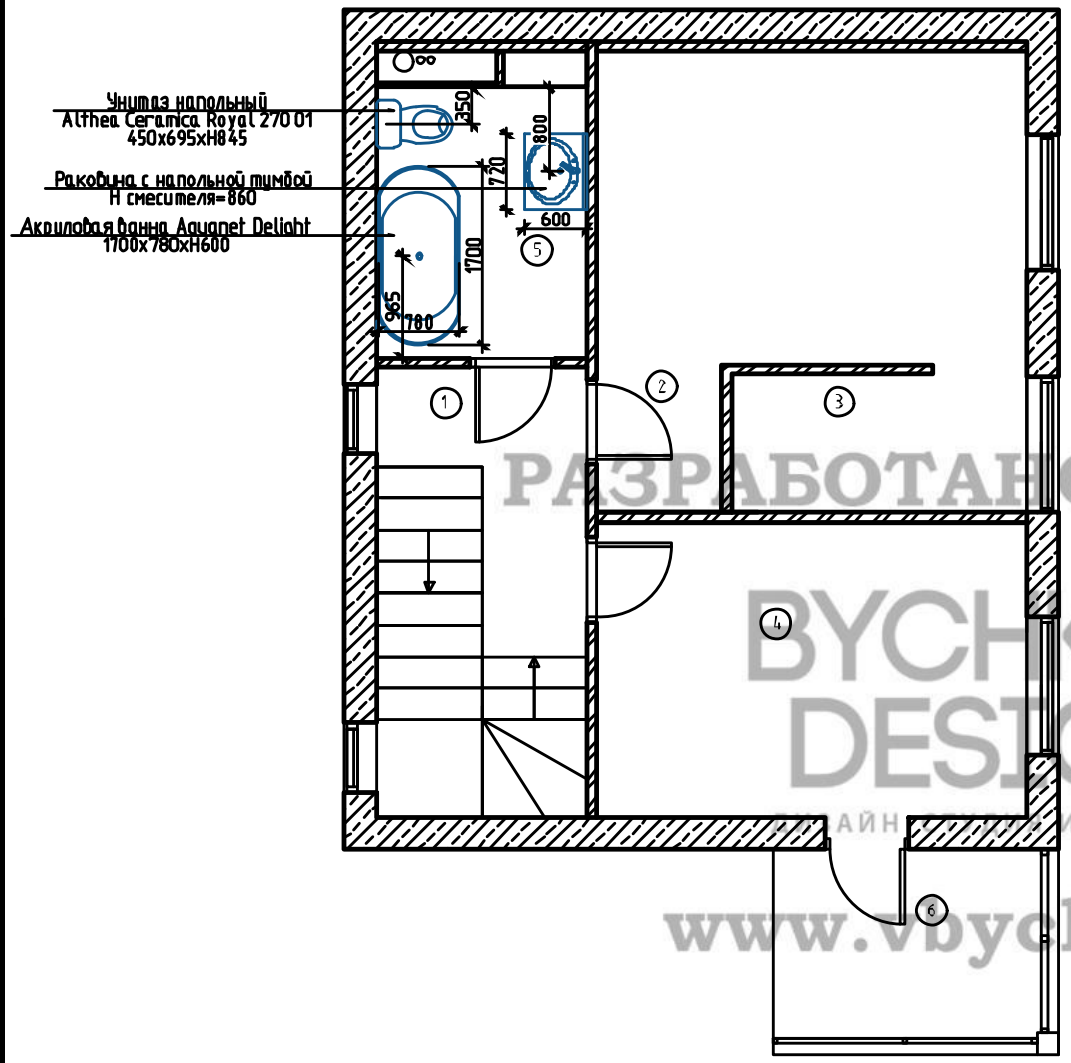

Экспликация помещений

Номер помещения	Наименование	Площадь, м²
1	Холл	4.30
2	Спальня	14.00
3	Гардеробная	3.60
4	Детская	11.30
5	Санузел	5.30
6	Балкон	5.20

РАЗРАБОТАНО В СТУДИИ
BYCHKOV DESIGN
ДИЗАЙН ИНТЕРЬЕРА
www.vbychkov.ru

Примечания:
1. Все привязки выводов по сантехническим приборам проверить по техпаспорту изделий.
2. Предусмотреть установку фильтров грубой очистки в сан. узлах и кухне.
3. Расположение сантехнического оборудования уточнить после выбора кухни.
4. Монтаж душевого трапа по центру подиума, уклон пола душевой к трапу – не менее 1 град.
5. Перед началом работ все отметки по высотам проверить по месту.
6. Высоту монтажа сантехнических приборов уточнить по месту с автором проекта.
7. Прокладку всех коммуникаций вести скрыто.

Согласовано

Взам. инв. №

Подп. и дата

Инв. № подл.

Изм.	Кол.уч.	Лист	№ док.	Подп.	Дата
Заказчик					2019
Разработ.					2019

АР

ЛИВАДИЯ ПАРК

Разработка дизайн-проекта

Стадия	Лист	Листов
Р	17	

План размещения сантехнического оборудования 2-го этажа

Формат А3

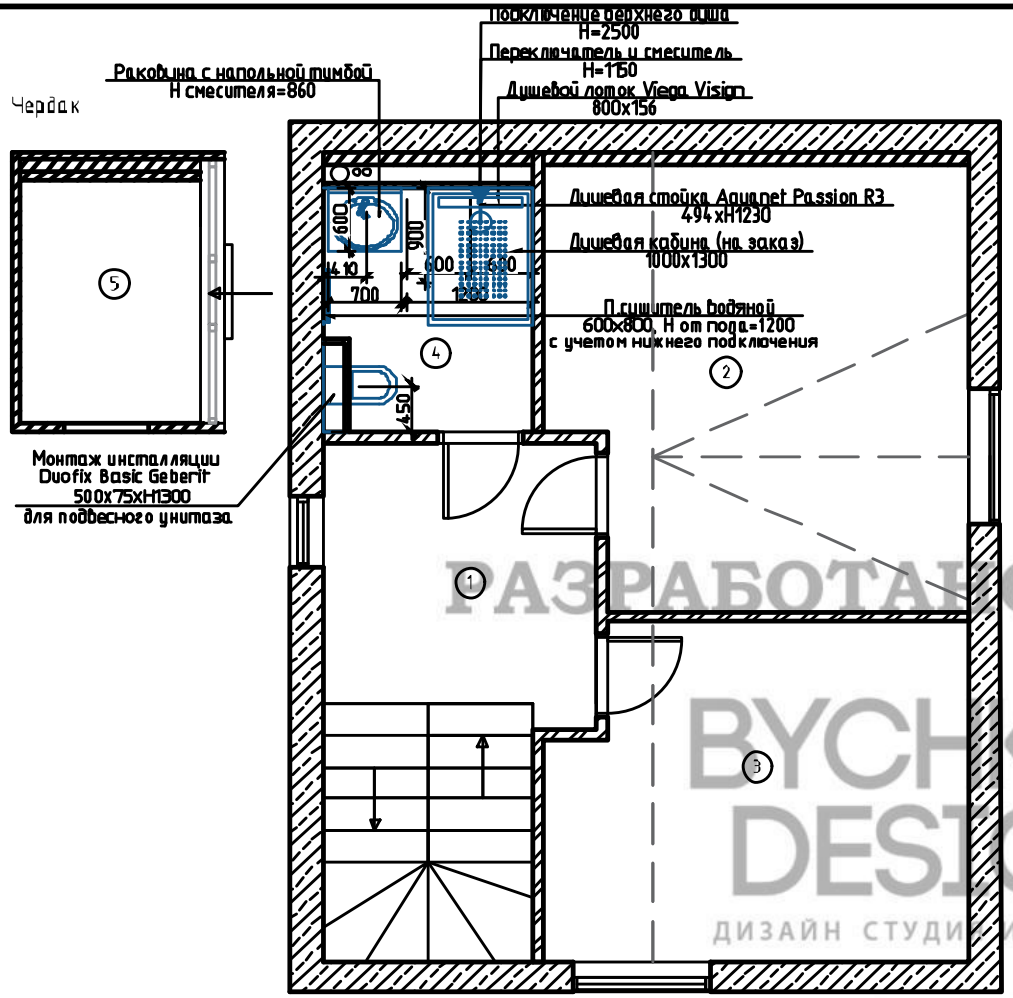

Экспликация помещений

Номер помещения	Наименование	Площадь, м²
1	Холл	15.04
2	Мастерская	16.57
3	Гостевая комната	14.50
4	Санузел	8.64
5	Чердак	8,69

РАЗРАБОТАНО В СТУДИИ
BYCHKOV DESIGN
ДИЗАЙН СТУДИИ ИНТЕРЬЕРА
www.vbychkov.ru

Примечания:
1. Все привязки выводов по сантехническим приборам проверить по техпаспорту изделий.
2. Предусмотреть установку фильтров грубой очистки в сан. узлах и кухне.
3. Расположение сантехнического оборудования уточнить после выбора кухни.
4. Монтаж душевого трапа по центру подиума, уклон пола душевой к трапу – не менее 1 град.
5. Перед началом работ все отметки по высотам проверить по месту.
6. Высоту монтажа сантехнических приборов уточнить по месту с автором проекта.
7. Установить датчики контроля протечки воды в гостевом санузле и в ванной комнате, возле стиральной машины и на кухне (под раковиной/возле посудомоечной машины). Предусмотреть вывод электрики для подключения систем.
8. Прокладку всех коммуникаций вести скрыто.

Согласовано

Взам. инв. №

Подп. и дата

Инв. № подл.

Изм.	Кол.уч.	Лист	№ док.	Подп.	Дата
Заказчик					2019
Разработ.					2019

АР

ЛИВАДИЯ ПАРК

Стадия	Лист	Листов
Р	18	

Разработка дизайн-проекта

План размещения сантехнического оборудования 3-го этажа

Формат А3

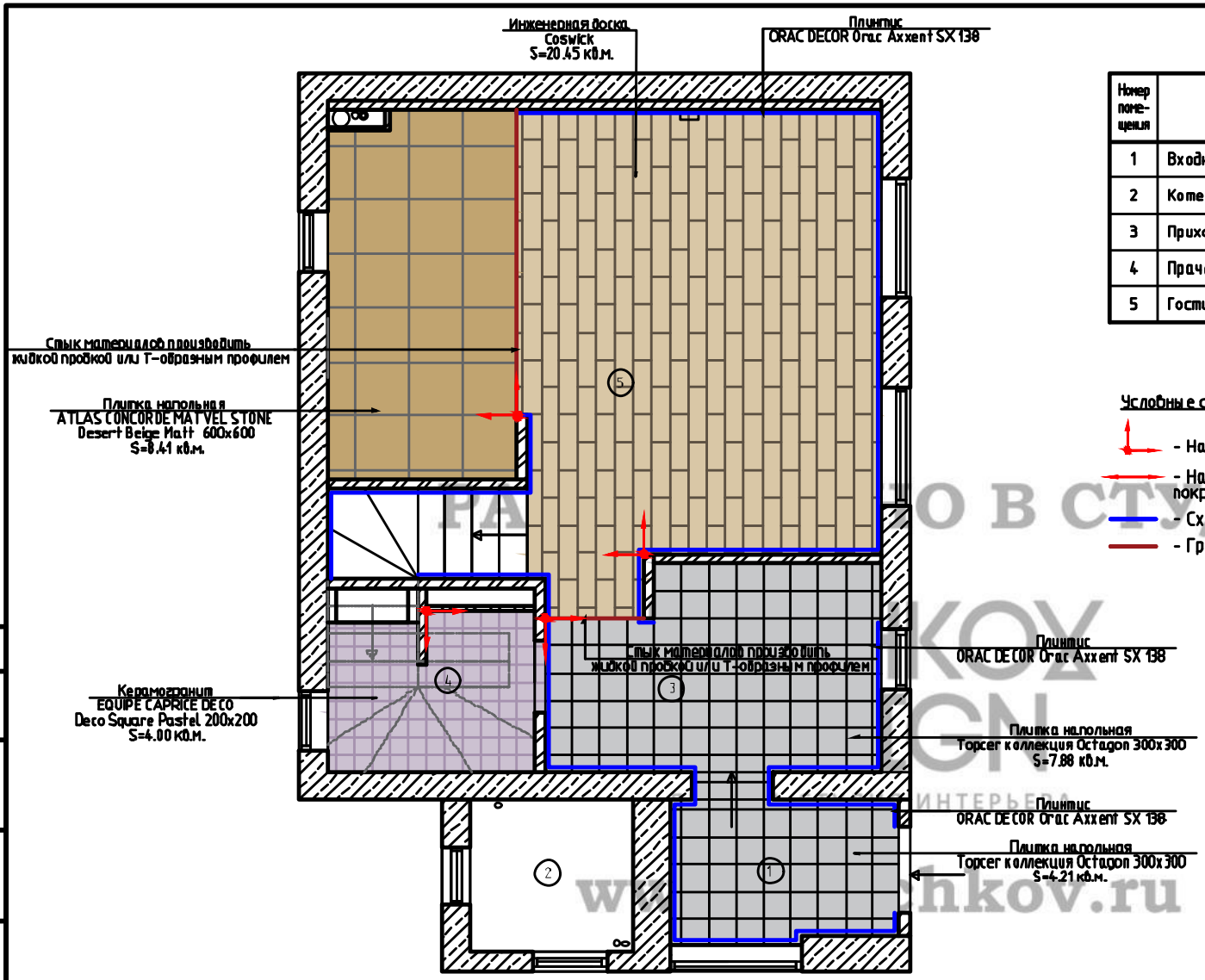

Экспликация помещений

Номер помещения	Наименование	Площадь, м²
1	Входная группа	4.20
2	Котельная	3.00
3	Прихожая	8.20
4	Прачечная	3.85
5	Гостиная+кухня	29.00

Условные обозначения:

- Начало укладки плитки
- Направление укладки напольного покрытия
- Схема укладки плинтуса
- Граница стыков материала

РАБОТО В СТУДИИ
KOX
ON
ИНТЕРЬЕРЫ
www.kox-on.ru

Примечания:

1. Площади покрытий даны без учета запаса.
2. Перед началом работ по пом. N1 произвести сухую раскладку и согласовать с автором проекта.
3. Стык напольных покрытий произвести 20мм в глубину от края стены со стороны открывания, дополнительно согласовать с фирмой поставщиком межкомнатных дверей. (ВАЖНО! Это для стен не более 100мм!).
4. Стык напольных покрытий произвести по центру дверных полотен, предварительно согласовать с фирмой поставщиком межкомнатных дверей.
5. Крестики для стыковочного шва плитки использовать 1,5 мм.
6. Цвет затирки (фугоотку) для плитки согласовать с дизайнером
7. Общее количество плинтусов: Пом. 1,3,5 L плинтуса =33.7 м.
8. Стык материалов произвести герметиком/жидкой пробкой.
9. При устройстве стяжек учитывать разную толщину напольных покрытий, полы вывести в один уровень (без перепадов).
10. Во влажных помещениях произвести гидроизоляцию.
11. В зоне монтажа наличников дверей не делать эксплуатационный зазор у напольного покрытия.

Согласовано

Взам. инв. №

Подп. и дата

Инв. № подл.

Изм.	Кол.уч.	Лист	№ док.	Подп.	Дата
Заказчик					2019
Разработ.					2019

АР

ЛИВАДИЯ ПАРК

Разработка дизайн-проекта

Стадия	Лист	Листов
Р	19	

План полов с указанием типа напольных покрытий и площадей 1-го этажа

Формат А3

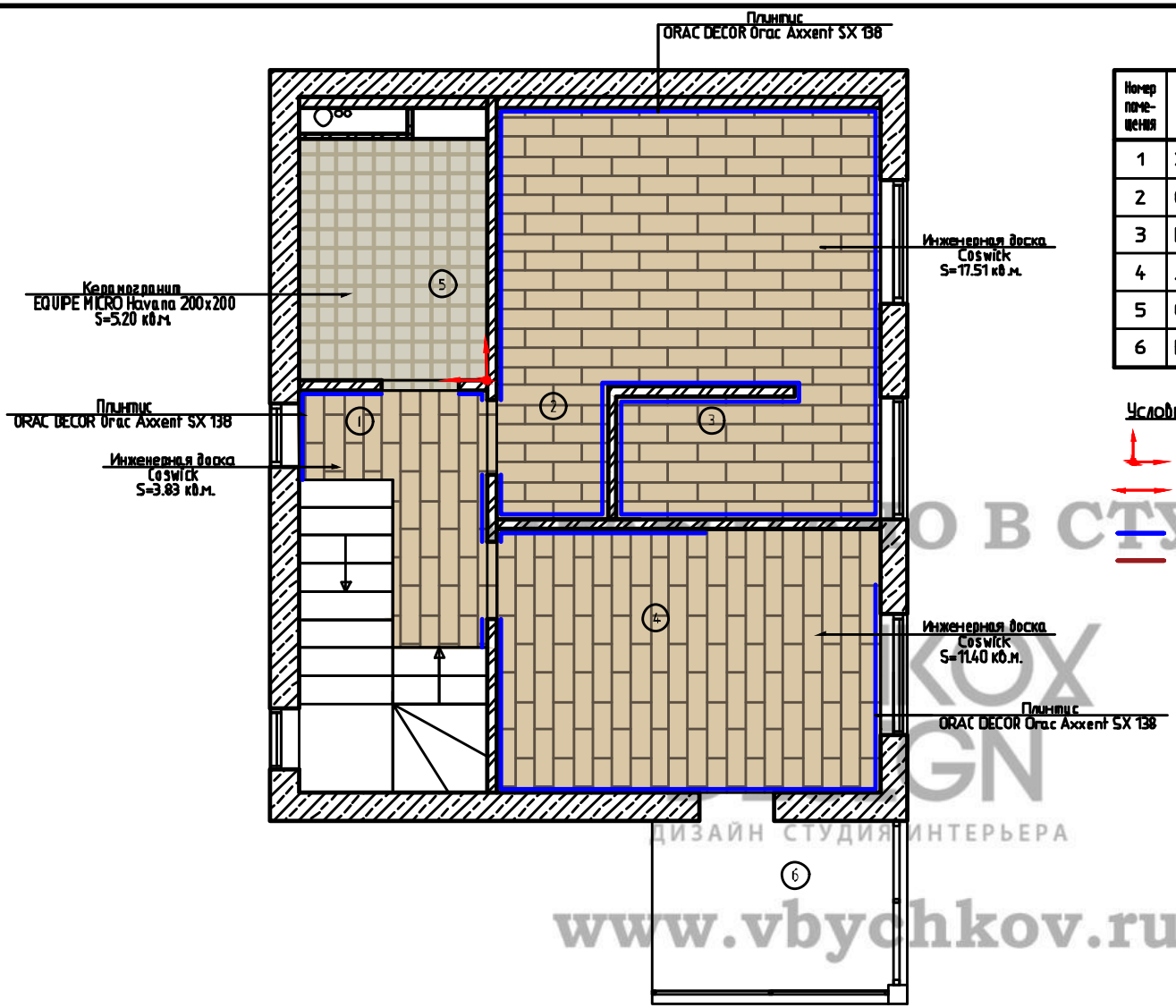

Экспликация помещений

Номер помещения	Наименование	Площадь, м²
1	Холл	4.30
2	Спальня	14.00
3	Гардеробная	3.60
4	Детская	11.30
5	Санузел	5.30
6	Балкон	5.20

Условные обозначения:

- Начало укладки плитки
- Направление укладки напольного покрытия
- Схема укладки плинтуса
- Граница стыков материала

О В СТУДИИ
KOX
DESIGN
ДИЗАЙН СТУДИЯ ИНТЕРЬЕРА
www.vbychkov.ru

Примечания:

1. Площади покрытий даны без учета запаса.
2. Стык напольных покрытий произвести 20мм в глубину от края стены со стороны открывания, дополнительно согласовать с фирмой поставщиком межкомнатных дверей. (ВАЖНО! Это для стен не более 100мм!).
3. Стык напольных покрытий произвести по центру дверных полотен, предварительно согласовать с фирмой поставщиком межкомнатных дверей.
4. Крестики для стыковочного шва плитки использовать 1,5 мм.
5. Цвет затирки (фуговку) для плитки согласовать с дизайнером
6. Общее количество плинтусов: Пом. 1,2,3,4. Lплинтуса=38,9 м.
7. Стык материалов произвести герметиком/жидкой пробкой.
8. При устройстве стяжек учитывать разную толщину напольных покрытий, полы вывести в один уровень (без перепадов).
9. Во влажных помещениях произвести гидроизоляцию.
10. В зоне монтажа наличников дверей не делать эксплуатационный зазор у напольного покрытия.

Изм.	Кол.уч.	Лист	№ док.	Подп.	Дата
Заказчик					2019
Разработ.					2019

АР

ЛИВАДИЯ ПАРК

Разработка дизайн-проекта

Стадия	Лист	Листов
Р	20	

План полов с указанием типа напольных покрытий и площадей 2-го этажа

Согласовано

Взам. инв. №

Подп. и дата

Инв. № подл.

Формат А3

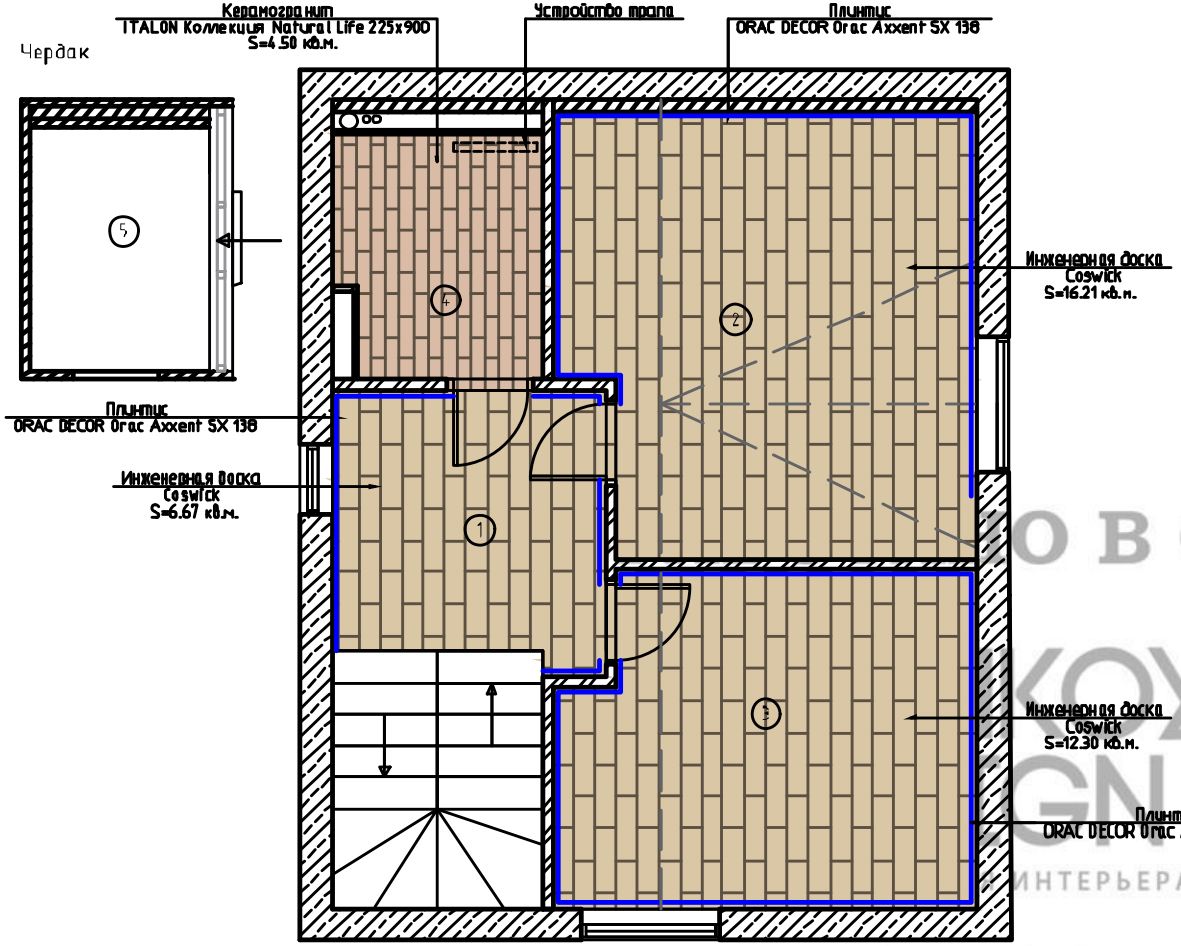

Экспликация помещений

Номер помещения	Наименование	Площадь, м²
1	Холл	15.04
2	Мастерская	16.57
3	Гостевая комната	14.50
4	Санузел	8.64
5	Чердак	8.69

Условные обозначения:

- Начало укладки плитки
- Направление укладки напольного покрытия
- Схема укладки плинтуса
- Граница стыков материала

О В СТУДИИ
ДИЗАЙНА ИНТЕРЬЕРА
www.vbychkov.ru

Примечания:
1. Площади покрытий даны без учета запаса.
2. Стык напольных покрытий произвести 20мм в глубину от края стены со стороны открывания, дополнительно согласовать с фирмой поставщиком межкомнатных дверей. (ВАЖНО! Это для стен не более 100мм!).
3. Стык напольных покрытий произвести по центру дверных полотен, предварительно согласовать с фирмой поставщиком межкомнатных дверей.
4. Крестики для стыковочного шва плитки использовать 1,5 мм.
5. Цвет затирки (фуговку) для плитки согласовать с дизайнером
6. Общее количество плинтусов: Пом. 1,2,3. L плинтуса=31,1 м.
7. Стык материалов произвести герметиком/жидкой пробкой.
8. При устройстве стяжек учитывать разную толщину напольных покрытий, полы вывести в один уровень (без перепадов).
9. Во влажных помещениях произвести гидроизоляцию.
10. В зоне монтажа наличников дверей не делать эксплуатационный зазор у напольного покрытия.

Согласовано

Взам. инв. №

Подп. и дата

Инв. № подл.

Изм.	Кол.уч.	Лист	№ док.	Подп.	Дата
Заказчик					2019
Разработ.					2019

АР

ЛИВАДИЯ ПАРК

Разработка дизайн-проекта

Стадия	Лист	Листов
Р	21	

План полов с указанием типа напольных покрытий и площадей 3-го этажа

Формат А3

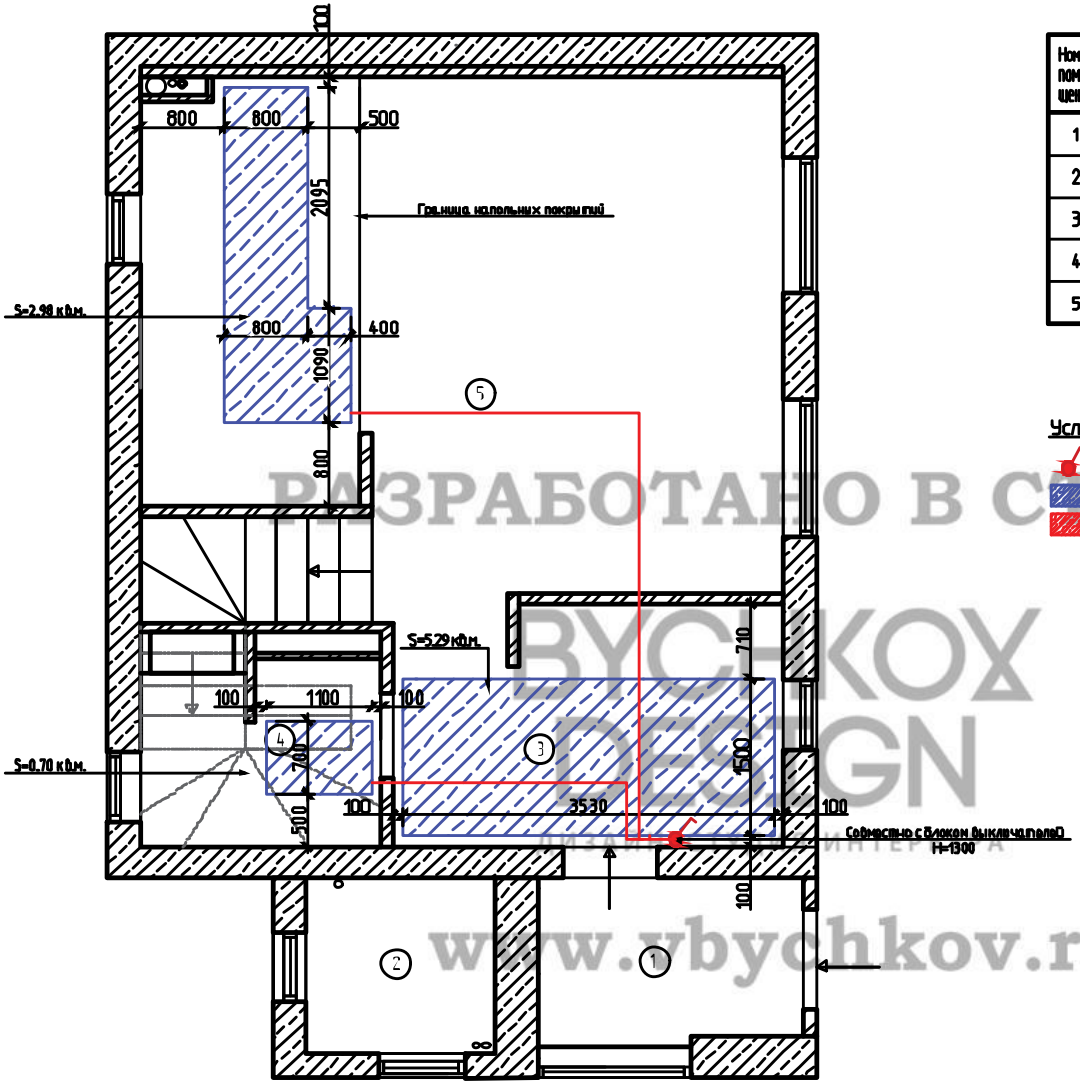

Экспликация помещений

Номер помещения	Наименование	Площадь, м²
1	Входная группа	4.20
2	Котельная	3.00
3	Прихожая	8.20
4	Прачечная	3.85
5	Гостиная+кухня	29.00

Условные обозначения:

- -Регулятор теплого пола
- -Зона укладки водяного теплого пола
- -Зона укладки электрического теплого пола

РАЗРАБОТАНО В СТУДИИ
YBYCHKOV DESIGN
ДИЗАЙН ИНТЕРЬЕРА
www.ybychkov.ru

Примечания:
1.Границы расположения теплого пола удалены от напольных элементов мебели, стен и прочих конструкций на 100мм, если не указано иное.
2.Все терморегуляторы установить на расстоянии 200 от угла, если не указано иное.
3.Оборудование теплых полов установить в соответствии с указаниями-завода изготовителя.

Изм.	Кол.уч.	Лист	№ док.	Подп.	Дата
Заказчик					2019
Разработ.					2019

АР

ЛИВАДИЯ ПАРК

Разработка дизайн-проекта

Стадия	Лист	Листов
Р	22	

План теплых полов 1-го этажа

Согласовано

Взам. инв. №

Подп. и дата

Инв. № подл.

Формат А3

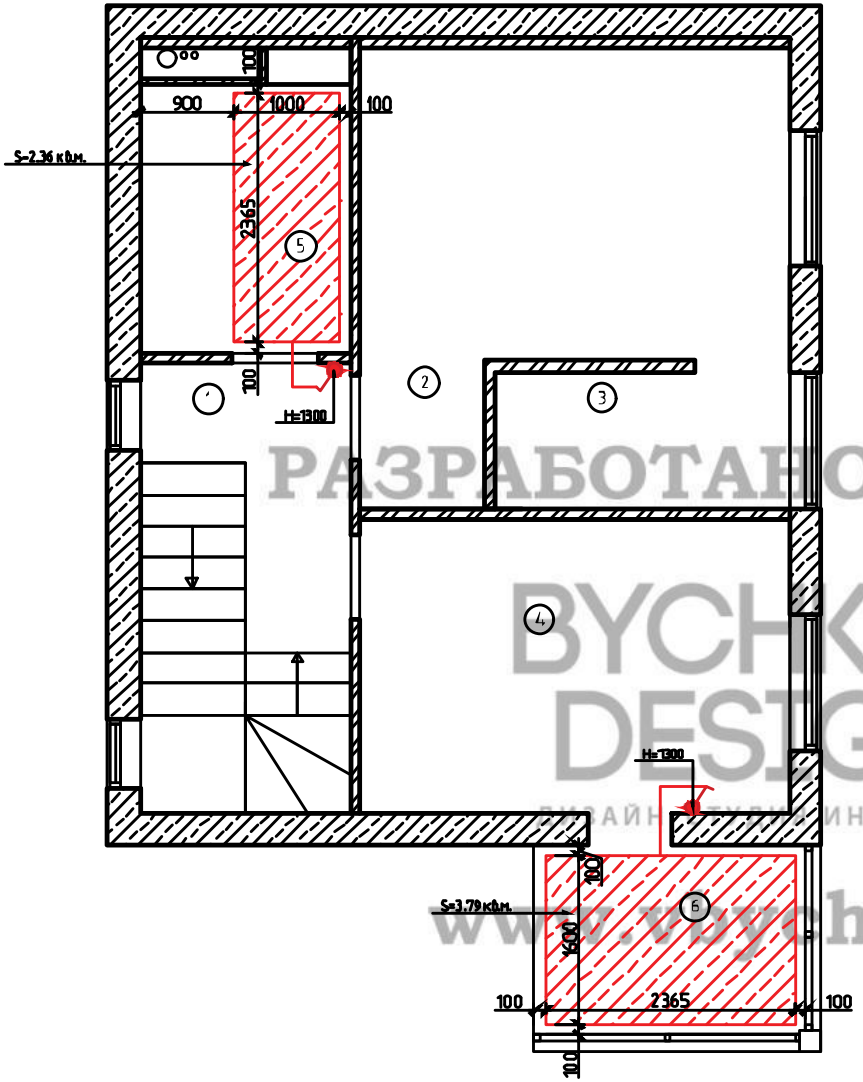

Экспликация помещений

Номер помещения	Наименование	Площадь, м²
1	Холл	4.30
2	Спальня	14.00
3	Гардеробная	3.60
4	Детская	11.30
5	Санузел	5.30
6	Балкон	5.20

Условные обозначения:

- –Регулятор теплого пола
- –Зона укладки водяного теплого пола
- –Зона укладки электрического теплого пола

РАЗРАБОТАНО В СТУДИИ
BYCHKOV DESIGN
ДИЗАЙН ПРОЕКТЫ ИНТЕРЬЕРА
www.vbychkov.ru

Примечания:
1. Границы расположения теплого пола удалены от напольных элементов мебели, стен и прочих конструкций на 100мм, если не указано иное.
2. Все терморегуляторы установить на расстоянии 200 от угла, если не указано иное.
3. Оборудование теплых полов установить в соответствии с указаниями-завода изготовителя.

Изм.	Кол.уч.	Лист	№док.	Подп.	Дата
Заказчик					2019
Разработ.					2019

АР

ЛИВАДИЯ ПАРК

Разработка дизайн-проекта

Стадия	Лист	Листов
Р	23	

План теплых полов 2-го этажа

Согласовано

Взам. инв. №

Подп. и дата

Инв. № подл.

Формат А3

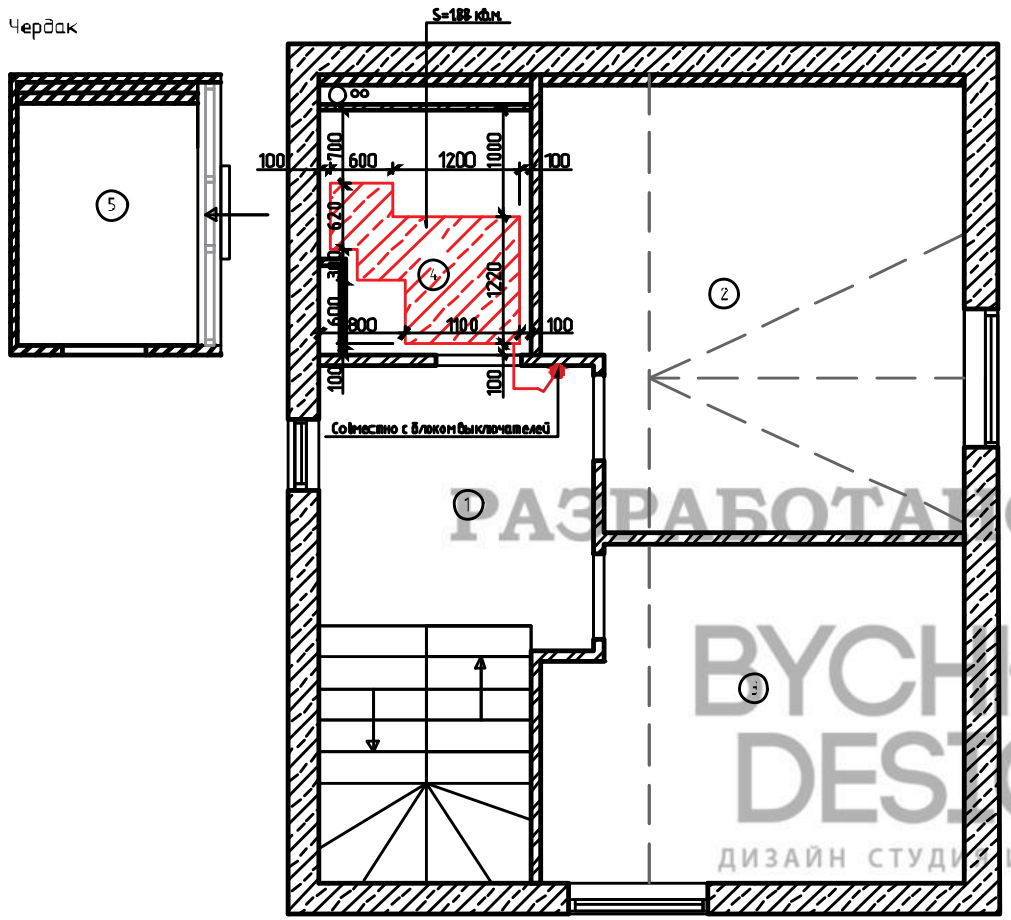

Экспликация помещений

Номер помещения	Наименование	Площадь, м²
1	Холл	15.04
2	Мастерская	16.57
3	Гостевая комната	14.50
4	Санузел	8.64
5	Чердак	8.69

Условные обозначения:

- –Регулятор теплого пола
- –Зона укладки водяного теплого пола
- –Зона укладки электрического теплого пола

РАЗРАБОТАНО В СТУДИИ
BYCHKOV DESIGN
ДИЗАЙН СТУДИИ ИНТЕРЬЕРА
www.vbychkov.ru

Примечания:
1.Границы расположения теплого пола удалены от напольных элементов мебели, стен и прочих конструкций на 100мм, если не указано иное.
2.Все терморегуляторы установить на расстоянии 200 от угла, если не указано иное.
3.Оборудование теплых полов установить в соответствии с указаниями-завода изготовителя.

Согласовано	
Взам. инв. №	
Подп. и дата	
Инв. № подл.	

Изм.	Кол.уч.	Лист	№ док.	Подп.	Дата
Заказчик					2019
Разработ.					2019

АР

ЛИВАДИЯ ПАРК

Разработка дизайн-проекта

Стадия	Лист	Листов
Р	24	

План теплых полов 3-го этажа

Формат А3

Экспликация помещений

Номер помещения	Наименование	Площадь, м²
1	Входная группа	4.20
2	Котельная	3.00
3	Прихожая	8.20
4	Прачечная	3.85
5	Гостиная+кухня	29.00

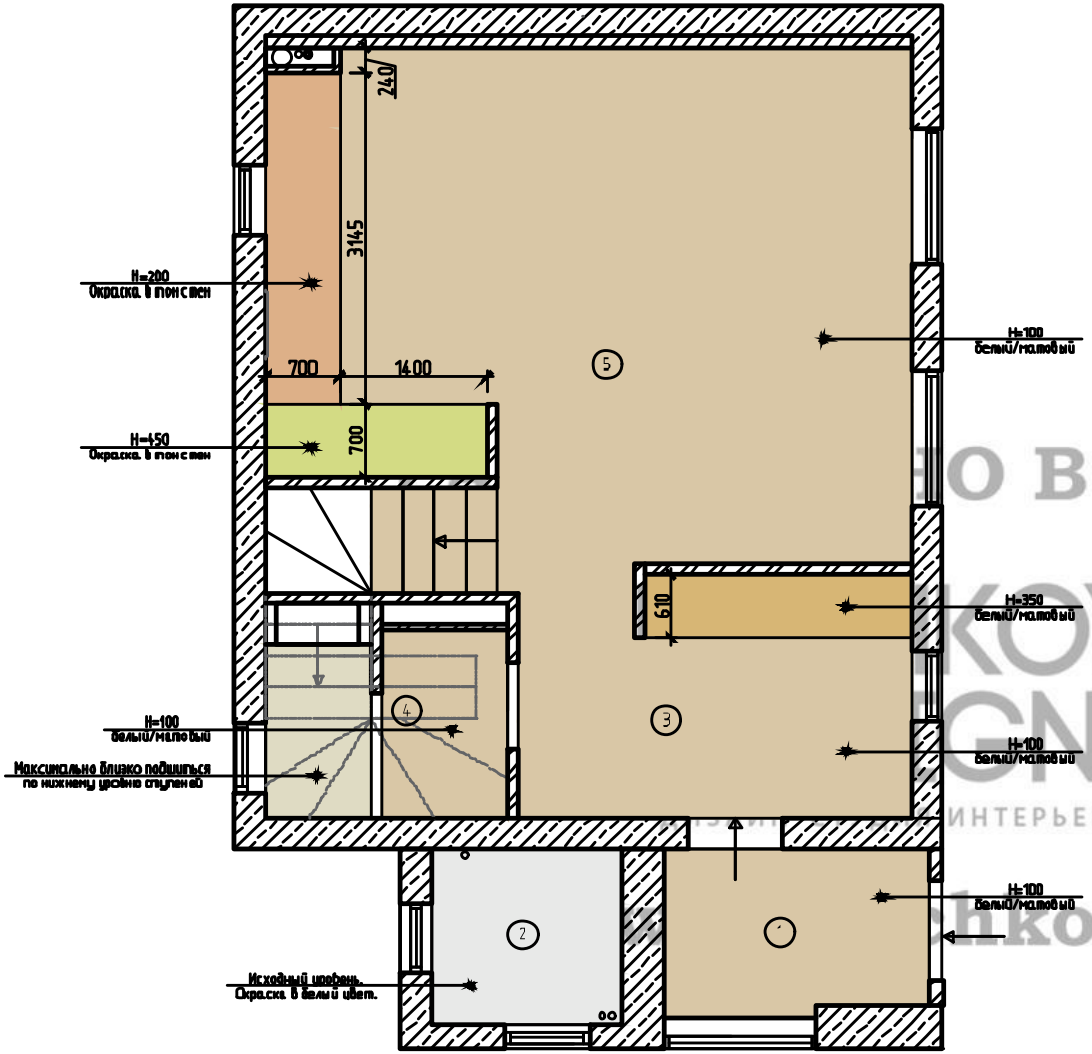

Примечания:
1.За основной (исходный) уровень принять уровень существующего потолка с учетом проведенных мероприятий по звукоизоляции (по необходимости).
2.Расположение диффузоров принудительной вентиляции в потолке, определить по месту с автором проекта.
3.Расположение врезной акустики в потолок, определить по месту с автором проекта.
4.Короб кухни монтировать после проекта от кухонного производителя.
5.Во влажных помещениях предусмотреть влагостойкий ГКЛ.
6.Читать совместно с планом осветительных приборов лист №30.
7.Размеры отверстий под встроенные светильники/профиля/трековые системы даны ориентировочно.

Изм.	Кол.уч.	Лист	№ док.	Подп.	Дата
Заказчик					2019
Разработ.					2019

АР

ЛИВАДИЯ ПАРК

Разработка дизайн-проекта

Стадия	Лист	Листов
Р	25	

План потолков
1-го этажа

Согласовано

Взам. инв. №

Подп. и дата

Инв. № подл.

Формат А3

ТО В СТУДИИ
ИНТЕРЬЕРА
hkov.ru

Экспликация помещений

Номер помещения	Наименование	Площадь, м²
1	Холл	4.30
2	Спальня	14.00
3	Гардеробная	3.60
4	Детская	11.30
5	Санузел	5.30
6	Балкон	5.20

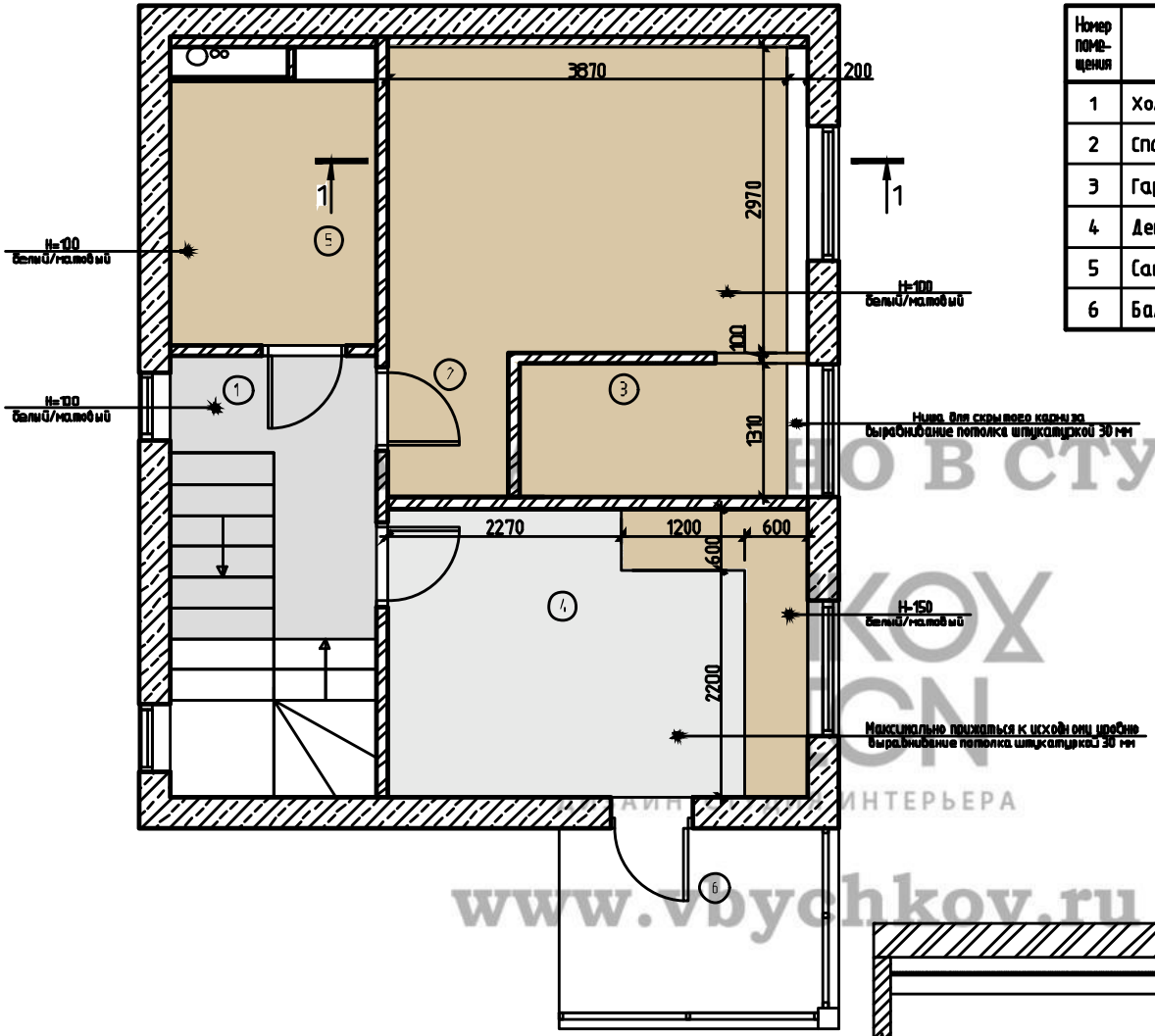

НО В СТУДИИ
KOX
GN
ДИЗАЙН ИНТЕРЬЕРА
www.vbychkov.ru

Разрез потолка 1–1

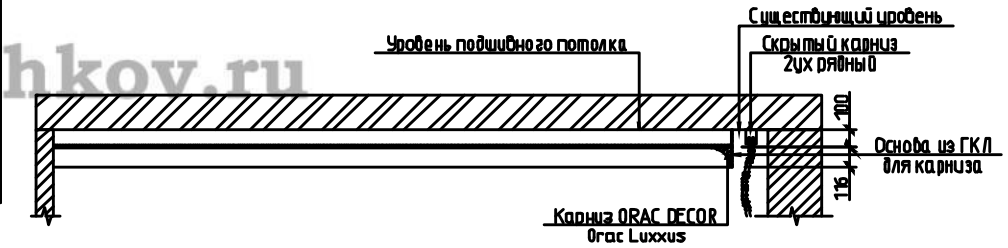

Примечания:
1. За основной (исходный) уровень принять уровень существующего потолка с учетом проведенных мероприятий по звукоизоляции (по необходимости).
2. Расположение диффузоров принудительной вентиляции в потолке, определить по месту с автором проекта.
3. Расположение врезной акустики в потолок, определить по месту с автором проекта.
4. Короб кухни монтировать после проекта от кухонного производителя.
5. Во влажных помещениях предусмотреть влагостойкий ГКЛ.
6. Читать совместно с планом осветительных приборов лист №31.
7. Размеры отверстий под встроенные светильники/профиля/трековые системы даны ориентировочно.

Изм.	Кол.уч.	Лист	№ док.	Подп.	Дата
Заказчик					2019
Разработ.					2019

АР

ЛИВАДИЯ ПАРК

Разработка дизайн-проекта

Стадия	Лист	Листов
Р	26	

План потолков
2-го этажа

Согласовано

Взам. инв. №

Подп. и дата

Инв. № подл.

Формат А3

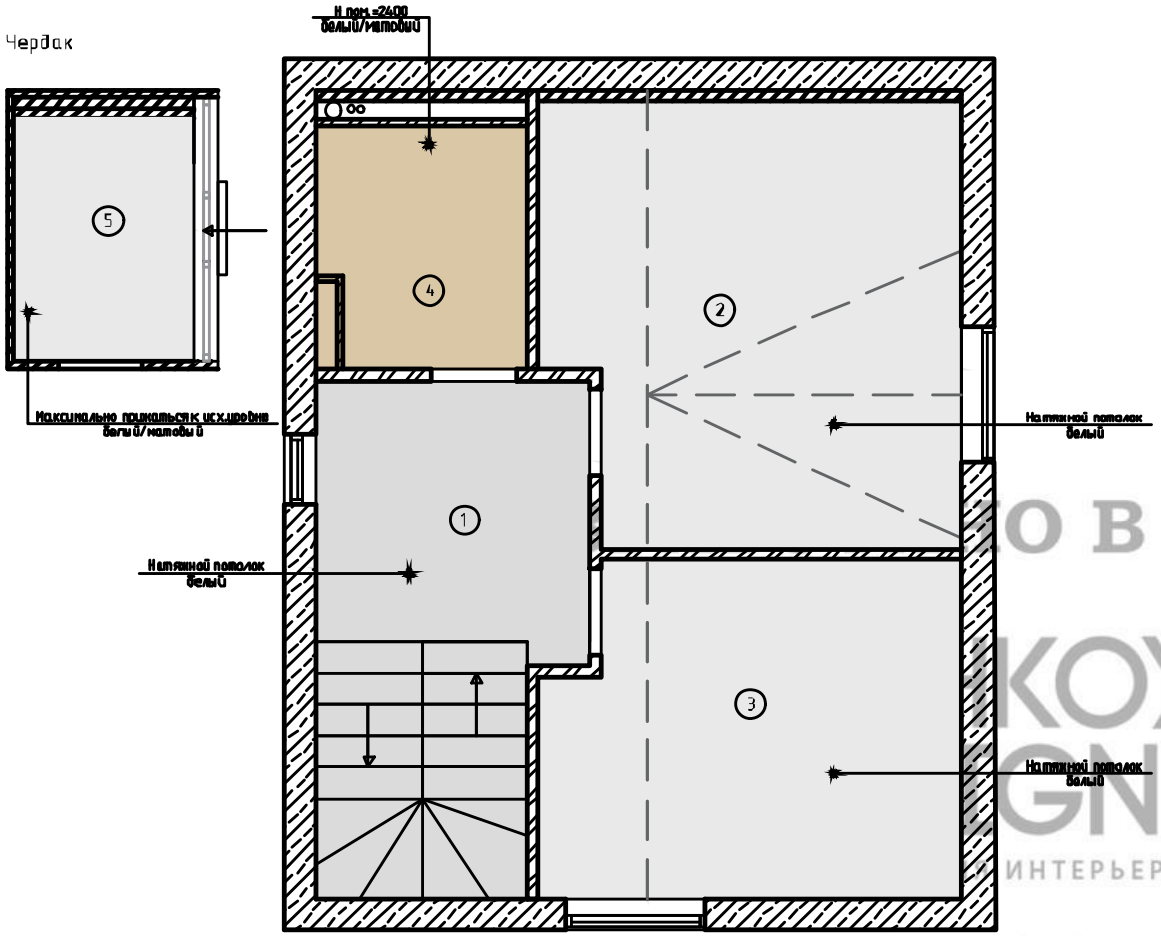

Экспликация помещений

Номер помещения	Наименование	Площадь, м²
1	Холл	15.04
2	Мастерская	16.57
3	Гостевая комната	14.50
4	Санузел	8.64
5	Чердак	8.69

ДИЗАЙН В СТУДИИ
VBYCHKOV DESIGN
ДИЗАЙН ИНТЕРЬЕРА
www.vbychkov.ru

Примечания:
1. За основной (исходный) уровень принять уровень существующего потолка с учетом проведенных мероприятий по звукоизоляции (по необходимости).
2. Расположение диффузоров принудительной вентиляции в потолке, определить по месту с автором проекта.
3. Расположение врезной акустики в потолок, определить по месту с автором проекта.
4. Короб кухни монтировать после проекта от кухонного производителя.
5. Во влажных помещениях предусмотреть влагостойкий ГКЛ.
6. Читать совместно с планом осветительных приборов лист №32.
7. Чистовой уровень перед монтажом натяжного потолка обеспылить и прокрыть краской.
8. Размеры отверстий под встроенные светильники/профиля/трековые системы даны ориентировочно.

Изм.	Кол.уч.	Лист	№док.	Подп.	Дата
Заказчик					2019
Разработ.					2019

АР

ЛИВАДИЯ ПАРК

Разработка дизайн-проекта

Стадия	Лист	Листов
Р	27	

План потолков 3-го этажа

Согласовано

Взам. инв. №

Подп. и дата

Инв. № подл.

Формат А3

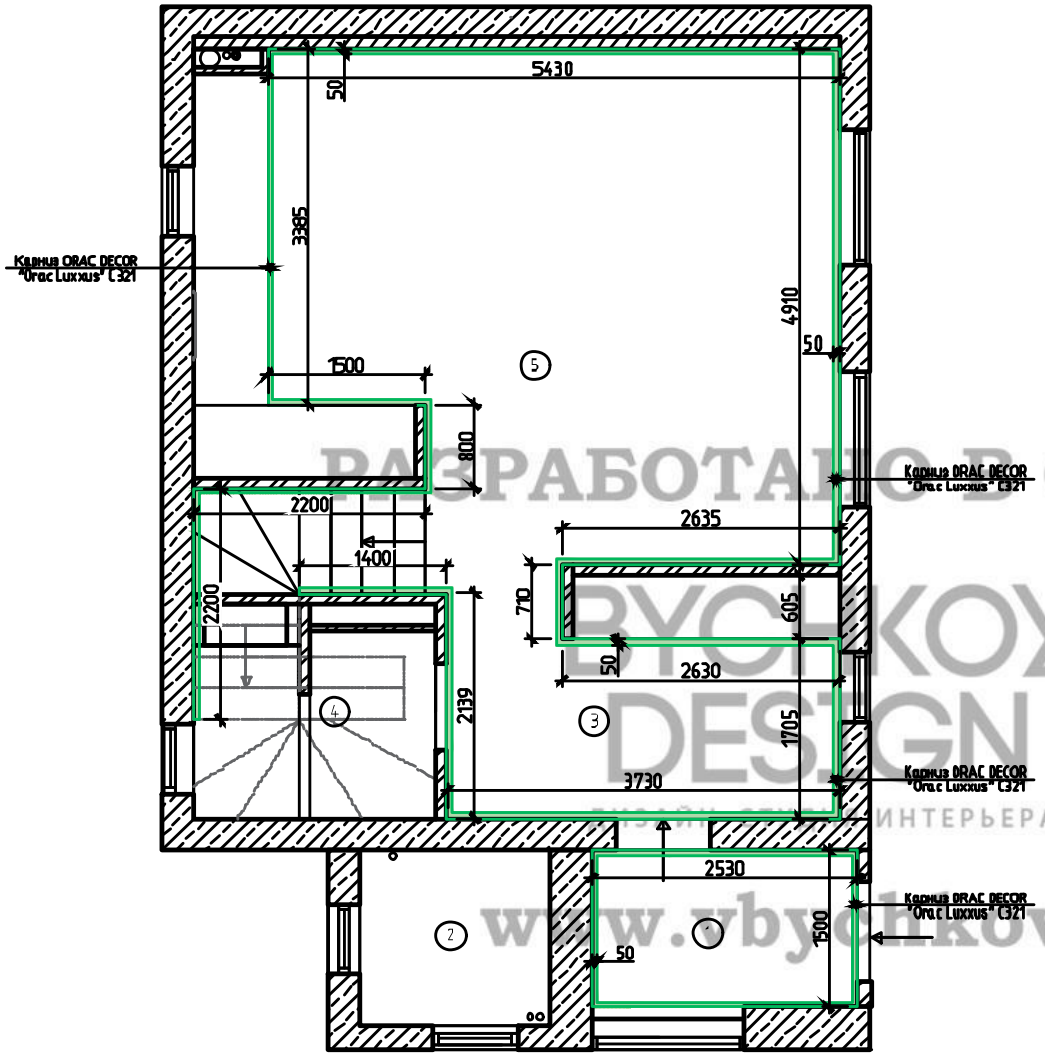

Экспликация помещений

Номер помещения	Наименование	Площадь, м²
1	Входная группа	4.20
2	Котельная	3.00
3	Прихожая	8.20
4	Прачечная	3.85
5	Гостиная+кухня	29.00

Спецификация потолочных декоративных электов

Фирма	Наименование	Описание (ШхВ)	Кол-во
ORAC DECOR	C321	карниз 50х99	43.50 м.п.

РАЗРАБОТАНО В СТУДИИ
BYCHKOV DESIGN
ДИЗАЙН СТУДИЯ ИНТЕРЬЕРА
www.vbychkov.ru

Примечания:
1.Все молдинги из пенополиуретана.
2.Все молдинги вы красить в белый цвет, если не обозначено иное.
3.Длина карниза дана без учета запаса.
4.Схему читать совместно с планом потолков, лист №25.
5.Молдинги крепить только на специальный монтажный клей для ППУ, стыковать карнизы и молдинги только стыковочным клеем для ППУ.

Согласовано

Взам. инв. №

Подп. и дата

Инв. № подл.

Изм.	Кол.уч.	Лист	№ док.	Подп.	Дата
Заказчик					2019
Разработ.					2019

АР

ЛИВАДИЯ ПАРК

Стадия	Лист	Листов
Р	28	

Разработка дизайн-проекта

Схема расположения потолочного декора 1-го этажа

Формат А3

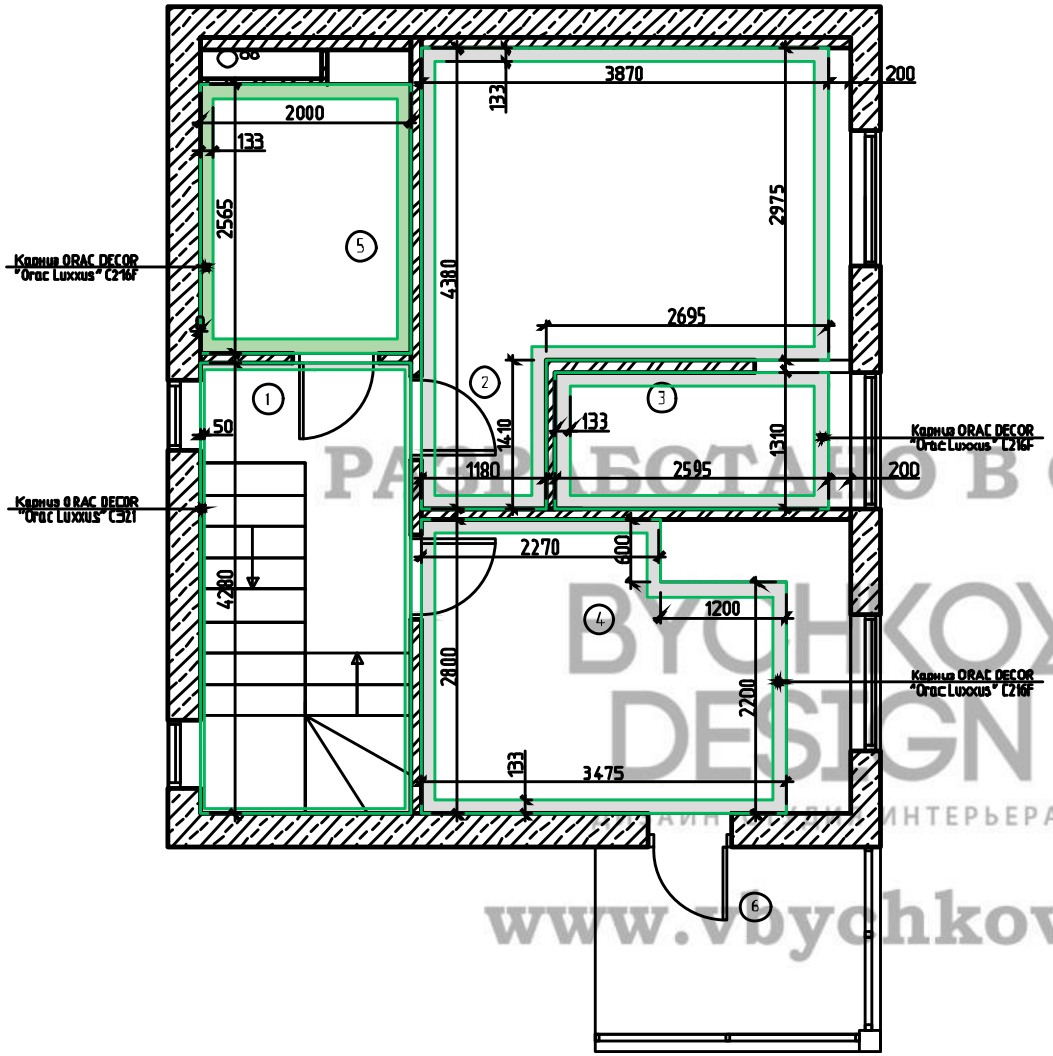

Экспликация помещений

Номер помещения	Наименование	Площадь, м²
1	Холл	4.30
2	Спальня	14.00
3	Гардеробная	3.60
4	Детская	11.30
5	Санузел	5.30
6	Балкон	5.20

Спецификация потолочных декоративных элементов

Фирма	Наименование	Описание (ШхВ)	Кол-во
ORAC DECOR	C321	карниз 50х99	46.00 м.п.
ORAC DECOR	C216F	карниз 133х116	12.60 м.п.

РАЗРАБОТАНО В СТУДИИ
BYCHKOV DESIGN
ДИЗАЙНА ИНТЕРЬЕРА
www.vbychkov.ru

Примечания:
1. Все молдинги из пенополиуретана.
2. Все молдинги вы красить в белый цвет, если не обозначено иное.
3. Длина карниза дана без учета запаса.
4. Схему читать совместно с планом потолков, лист №26.
5. Молдинги крепить только на специальный монтажный клей для ППУ, стыковать карнизы и молдинги только стыковочным клеем для ППУ.

Изм.	Кол.уч.	Лист	№ док.	Подп.	Дата
Заказчик					2019
Разработ.					2019

АР

ЛИВАДИЯ ПАРК

Стадия	Лист	Листов
Р	29	

Разработка дизайн-проекта

Схема расположения потолочного декора 2-го этажа

Согласовано

Взам. инв. №

Подп. и дата

Инв. № подл.

Формат А3

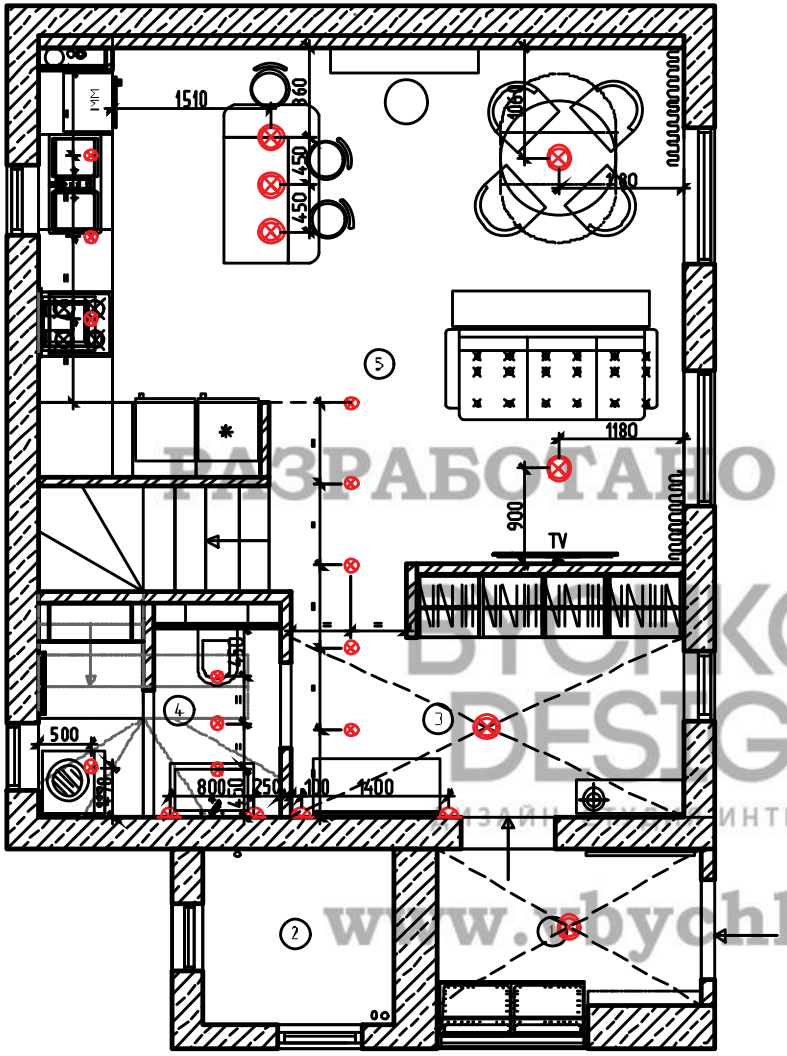

Экспликация помещений

Номер помещения	Наименование	Площадь, м²
1	Входная группа	4.20
2	Котельная	3.00
3	Прихожая	8.20
4	Прачечная	3.85
5	Гостиная+кухня	29.00

Условные обозначения:

- –Люстра
- –Встроенный светильник, одинарный
- –Бра/настенный светильник

РАЗРАБОТАНО В СТУДИИ
BYCHKOV DESIGN
ДИЗАЙН ИНТЕРЬЕРА
www.bychkov.ru

Примечания:
1.Все бра установить на высоте 1800 от УЧП, если не указано иное.
2.Трансформаторы для светодиодной ленты/светильников установить в потолке с возможностью доступа, точное расположение и количество определить по месту.
3.Для возможности редактирования рекомендуется оставлять выводы достаточной длины (500-700мм).
4.Все лампы и светодиодные ленты теплого света.
5.Привязку бра и его высоту определить после выбора мебельного оборудования для ванной/гостиной/кухни и т.д.
6.Данная схема носит рекомендательный характер для инженеров раздела ЭО и ЭМ.
7.Сгруппированные розетки и выключатели привязаны по оси группы.
8.Смотреть совместно с листом электрики, лист №33,36.
9.Размеры привязок уточнить по месту.

Изм.	Кол.уч.	Лист	№док.	Подп.	Дата
Заказчик					2019
Разработ.					2019

АР

ЛИВАДИЯ ПАРК

Разработка дизайн-проекта

Стадия	Лист	Листов
Р	30	

План размещения осветительных приборов, привязка выпусков освещения 1-го этажа

Согласовано

Взам. инв. №

Подп. и дата

Инв. № подл.

Формат А3

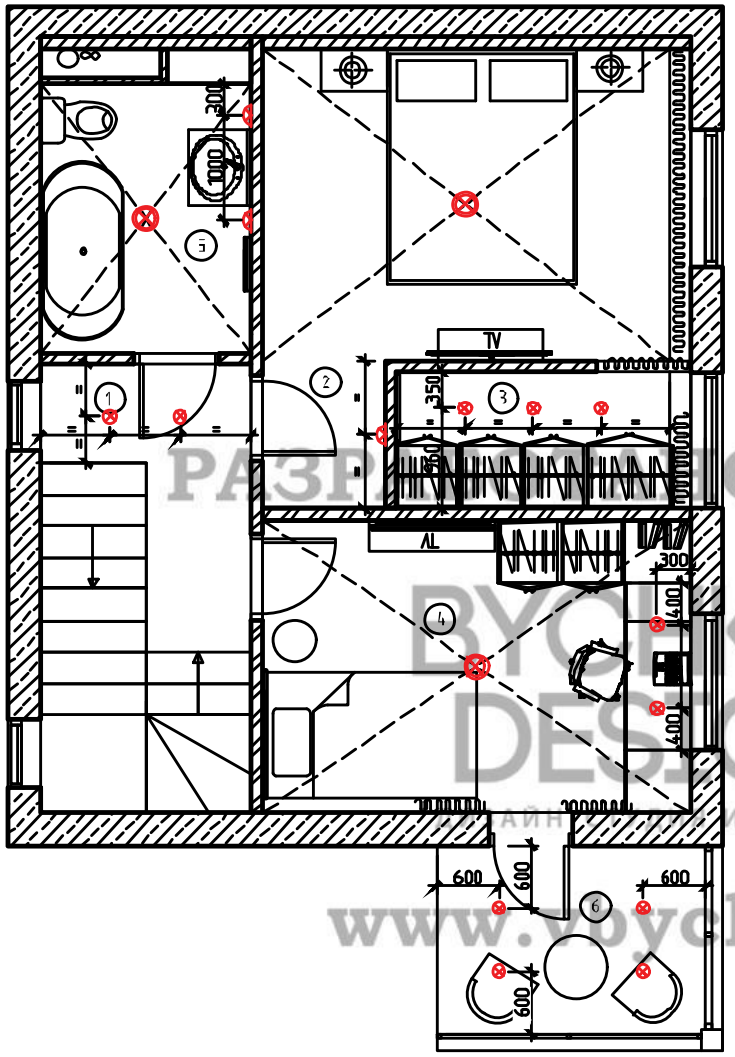

Экспликация помещений

Номер помещения	Наименование	Площадь, м²
1	Холл	4.30
2	Спальня	14.00
3	Гардеробная	3.60
4	Детская	11.30
5	Санузел	5.30
6	Балкон	5.20

Условные обозначения:

- –Люстра
- –Встроенный светильник, одинарный
- –Бра/настенный светильник

РАЗРАБОТАНО В СТУДИИ
BYCHKOV DESIGN
ДИЗАЙНА ИНТЕРЬЕРА
www.bychkov.ru

Примечания:
1. Все бра установить на высоте 1800 от УЧП, если не указано иное.
2. Трансформаторы для светодиодной ленты/светильников установить в потолке с возможностью доступа, точное расположение и количество определить по месту.
3. Для возможности редактирования рекомендуется оставлять выводы достаточной длины (500–700мм).
4. Все лампы и светодиодные ленты теплого света.
5. Привязку бра и его высоту определить после выбора мебельного оборудования для ванной/гостиной/кухни и т.д.
6. Данная схема носит рекомендательный характер для инженеров раздела ЭО и ЭМ.
7. Сгруппированные розетки и выключатели привязаны по оси группы.
8. Смотреть совместно с листом электрики, лист №34,37.
9. Размеры привязок уточнить по месту.

Изм.	Кол.уч.	Лист	№док.	Подп.	Дата
Заказчик					2019
Разработ.					2019

АР

ЛИВАДИЯ ПАРК

Разработка дизайн-проекта

Стадия	Лист	Листов
Р	31	

План размещения осветительных приборов, привязка выпусков освещения 2-го этажа

Согласовано

Взам. инв. №

Подп. и дата

Инв. № подл.

Формат А3

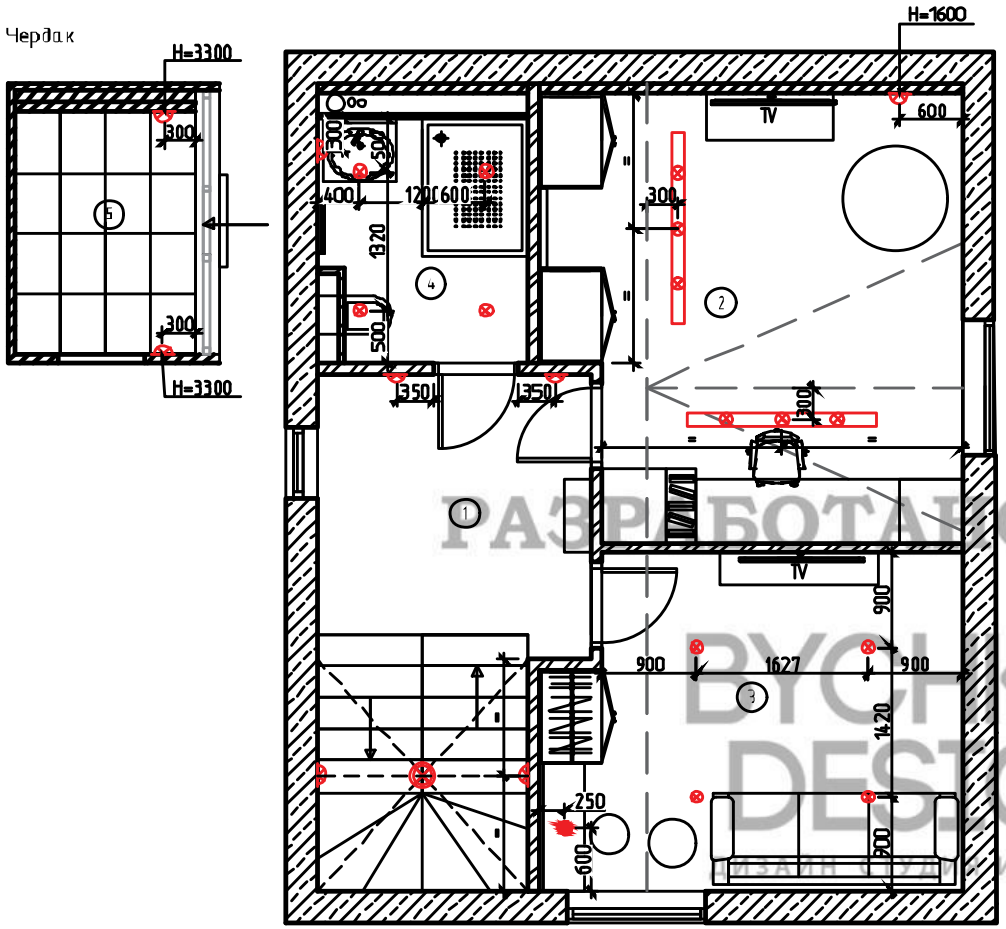

Экспликация помещений

Номер помещения	Наименование	Площадь, м²
1	Холл	15.04
2	Мастерская	16.57
3	Гостевая комната	14.50
4	Санузел	8.64
5	Чердак	8.69

Условные обозначения:

- -Люстра
- -Встроенный светильник, одинарный
- -Бра/настенный светильник
- -Подвесной светильник
- -Трековый светильник

РАЗРАБОТАНО В СТУДИИ
BYCHKOV DESIGN
ДИЗАЙН ПРОЕКТ ИНТЕРЬЕРА
www.vbychkov.ru

Примечания:
1.Все бра установить на высоте 1800 от УЧП, если не указано иное.
2.Трансформаторы для светодиодной ленты/светильников установить в потолке с возможностью доступа, точное расположение и количество определить по месту.
3.Для возможности редактирования рекомендуется оставлять выводы достаточной длины (500-700мм).
4.Все лампы и светодиодные ленты теплого света.
5.Привязку бра и его высоту определить после выбора мебельного оборудования для ванной/гостиной/кухни и т.д.
6.Данная схема носит рекомендательный характер для инженеров раздела ЭО и ЭМ.
7.Сгруппированные розетки и выключатели привязаны по оси группы.
8.Смотреть совместно с листом электрики, лист №35,36.
9.Размеры привязок уточнить по месту.

Согласовано
Взам. инв. №
Подп. и дата
Инв. № подл.

Изм.	Кол.уч.	Лист	№док.	Подп.	Дата
Заказчик					2019
Разработ.					2019

АР

ЛИВАДИЯ ПАРК

Разработка дизайн-проекта

Стадия	Лист	Листов
Р	32	

План размещения осветительных приборов, привязка выпусков освещения 3-го этажа

Формат А3

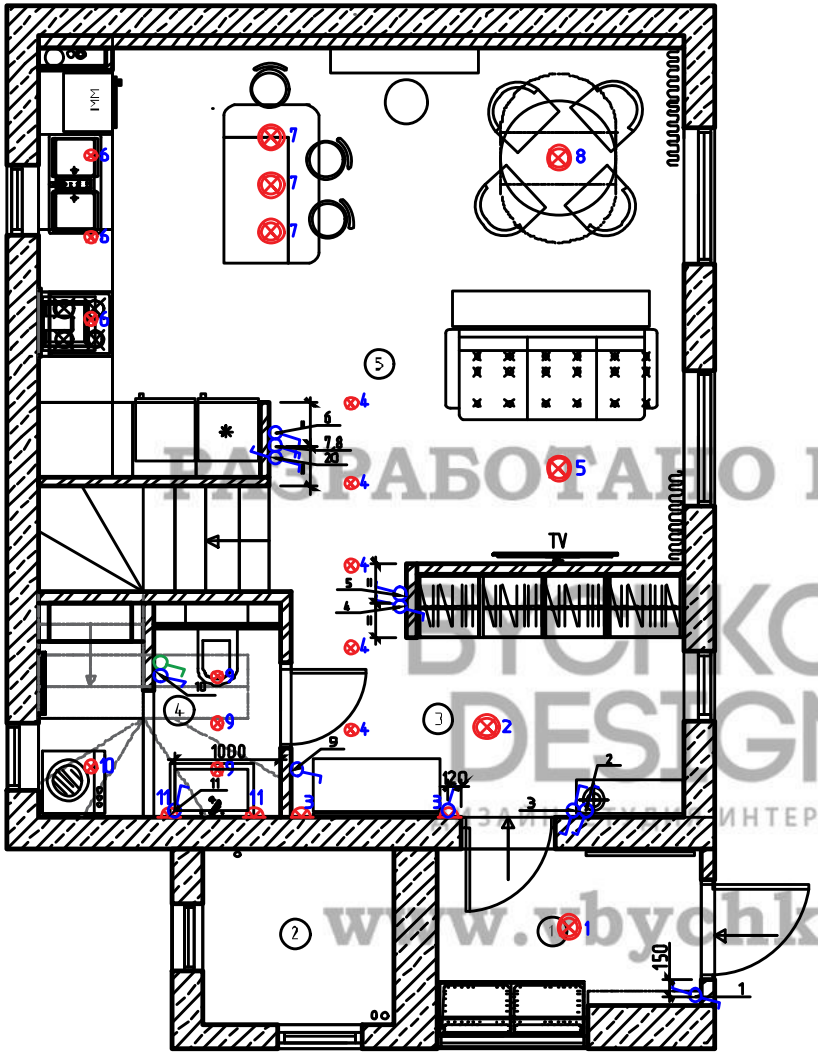

Экспликация помещений

Номер помещения	Наименование	Площадь, м²
1	Входная группа	4.20
2	Котельная	3.00
3	Прихожая	8.20
4	Прачечная	3.85
5	Гостиная+кухня	29.00

Условные обозначения:

- Выключатель 1-но клавишный
- Выключатель 2-ух клавишный
- Переключатель 1-но клавишный
- Переключатель 2-ух клавишный
- 12 Обозначение группы светильников
- Вкл. вентиляции

РАЗРАБОТАНО В СТУДИИ
BYCHKOV DESIGN
ДИЗАЙН ИНТЕРЬЕРА
www.bychkov.ru

Примечания:

1. Все выключатели установить на расстоянии 200/250 мм от угла, если не указано иное.
2. Высота до оси выключателя (-лей)=900мм, если не указано иное.
3. При устройстве выключателей на кухонном фартуке учесть толщину плитки (кухонного фартука).
4. При устройстве выключателей на декоративном элементе/деревянных панелях/ корпусе мебели учитывать толщину материала..
5. Привязки даны в мм от УЧП до осей приборов.
6. Данный лист смотреть совместно с планом размещения осветительных приборов.
7. Включение вентиляции в санузле производится при включении света., отключение с задержкой после выключения света. Питание подаётся с лампы освещения, прямое питание со щита.
8. Монтаж выключателей в корпусе производится после установки мебели, предусмотреть выводы нужной длины для возможности редактирования (не менее 500мм).
9. Установку рядом стоящих выключателей и розеток произвести под общую рамку.
10. Сгруппированные розетки и выключатели привязаны по оси группы.
11. Номер светильника на плане соответствует номеру в ведомости осветительного оборудования

Изм.	Кол.уч.	Лист	N док.	Подп.	Дата
Заказчик					2019
Разработ.					2019

АР

ЛИВАДИЯ ПАРК

Разработка дизайн-проекта

Стадия	Лист	Листов
Р	33	

План привязки выключателей с указанием включения групп светильников 1-го этажа

Согласовано

Взам. инв. N

Подп. и дата

Инв. N подл.

Формат А3

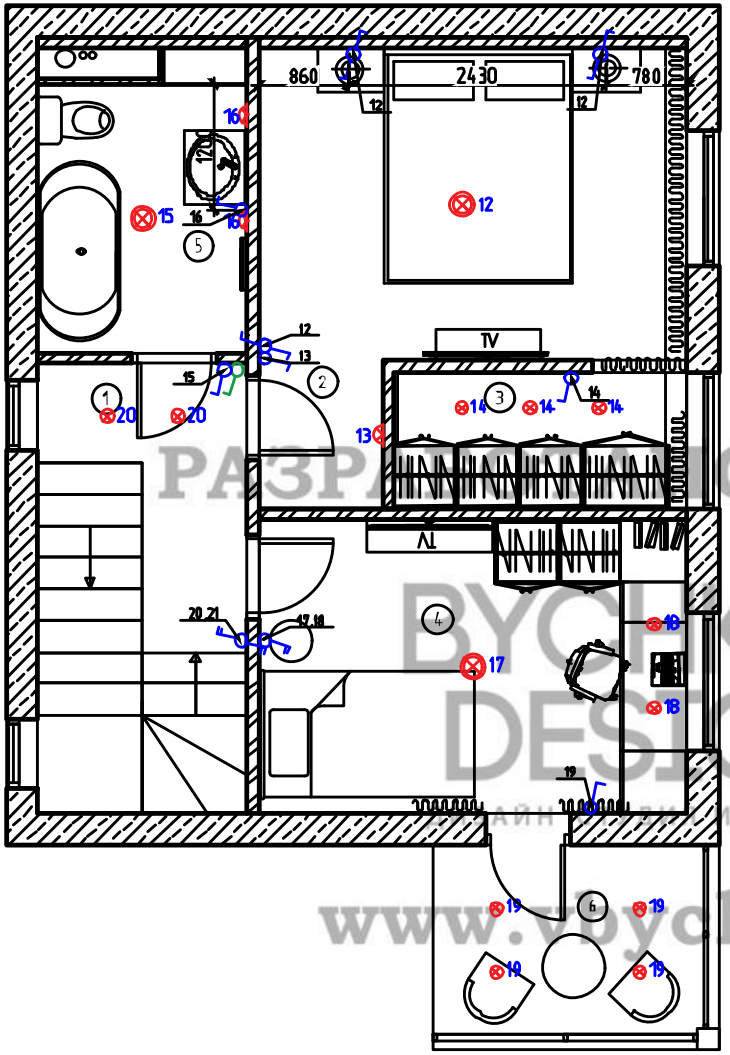

Экспликация помещений

Номер помещения	Наименование	Площадь, м²
1	Холл	4.30
2	Спальня	14.00
3	Гардеробная	3.60
4	Детская	11.30
5	Санузел	5.30
6	Балкон	5.20

Условные обозначения:

- –Выключатель 1-но клавишный
- –Выключатель 2-ух клавишный
- –Переключатель 1-но клавишный
- –Переключатель 2-ух клавишный
- 1.2 –Обозначение группы светильников
- –Вкл. вентиляции

РАЗРАБОТАНО В СТУДИИ
BYCHKOV DESIGN
ДИЗАЙН ИНТЕРЬЕРА
www.bychkov.ru

Примечания:

1. Все выключатели установить на расстоянии 200/250 мм от угла, если не указано иное.
2. Высота до оси выключателя (-лей)=900мм, если не указано иное.
3. При устройстве выключателей на кухонном фартуке учесть толщину плитки (кухонного фартука).
4. При устройстве выключателей на декоративном элементе/деревянных панелях/ корпусе мебели учитывать толщину материала..
5. Привязки даны в мм от УЧП до осей приборов.
6. Данный лист смотреть совместно с планом размещения осветительных приборов.
7. Включение вентиляции в санузле производится при включении света., отключение с задержкой после выключения света. Питание подаётся с лампы освещения, прямое питание со щита.
8. Монтаж выключателей в корпусе производится после установки мебели, предусмотреть выводы нужной длины для возможности редактирования (не менее 500мм).
9. Установку рядом стоящих выключателей и розеток произвести под общую рамку.
10. Сгруппированные розетки и выключатели привязаны по оси группы.
11. Номер светильника на плане соответствует номеру в ведомости осветительного оборудования

Изм.	Кол.уч.	Лист	N док.	Подп.	Дата
Заказчик					2019
Разработ.					2019

АР

ЛИВАДИЯ ПАРК

Разработка дизайн-проекта

Стадия	Лист	Листов
Р	34	

План привязки выключателей с указанием включения групп светильников 2-го этажа

Согласовано

Взам. инв. N

Подп. и дата

Инв. N подл.

Формат А3

Чердак

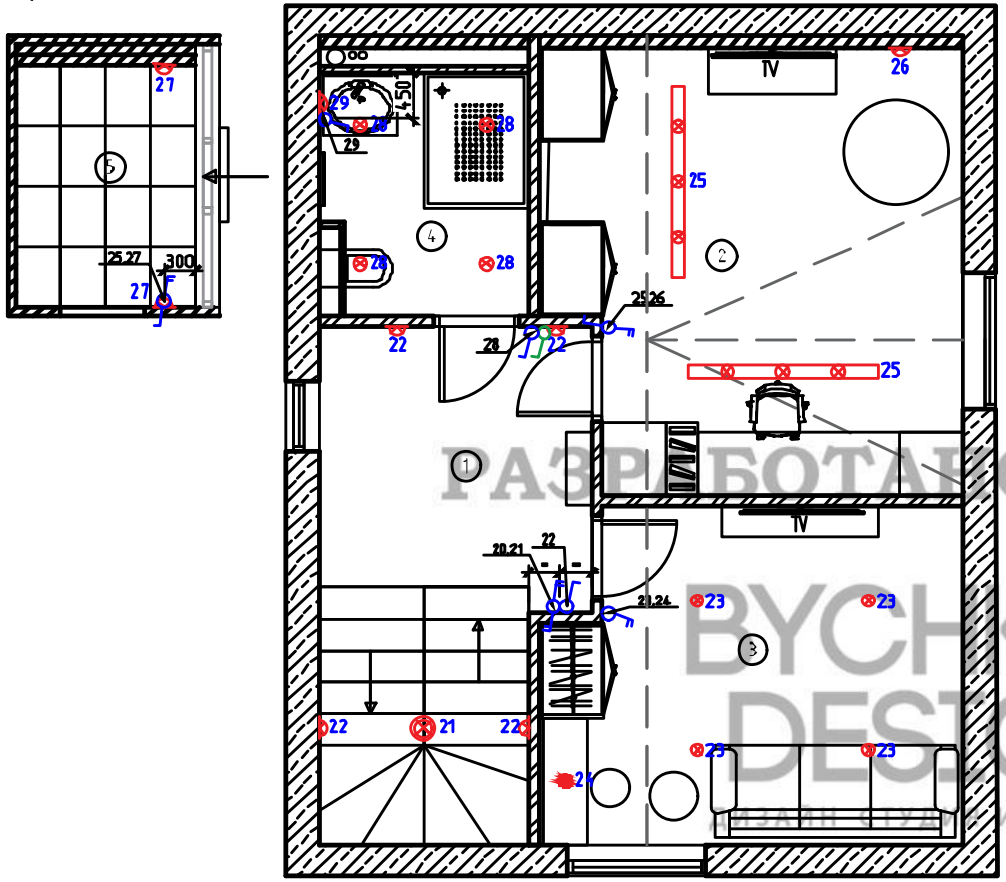

Экспликация помещений

Номер поме-щения	Наименование	Площадь, м²
1	Холл	15.04
2	Мастерская	16.57
3	Гостевая комната	14.50
4	Санузел	8.64
5	Чердак	8.69

Условные обозначения:

- Выключатель 1-но клавишный
- Выключатель 2-ух клавишный
- Переключатель 1-но клавишный
- Переключатель 2-ух клавишный
- 1,2 – Обозначение группы светильников
- Вкл. вентиляции

РАЗРАБОТАНО В СТУДИИ
BYCHKOV DESIGN
ДИЗАЙН СТУДИЯ ИНТЕРЬЕРА
www.vbychkov.ru

Примечания:

1. Все выключатели установить на расстоянии 200/250 мм от угла, если не указано иное.
2. Высота до оси выключателя (-лей)=900мм, если не указано иное.
3. При устройстве выключателей на кухонном фартуке учесть толщину плитки (кухонного фартука).
4. При устройстве выключателей на декоративном элементе/деревянных панелях/ корпусе мебели учитывать толщину материала.
5. Привязки даны в мм от УЧП до осей приборов.
6. Данный лист смотреть совместно с планом размещения осветительных приборов.
7. Включение вентиляции в санузле производится при включении света, отключение с задержкой после выключения света. Питание подаётся с лампы освещения, прямое питание со щита.
8. Монтаж выключателей в корпусе производится после установки мебели, предусмотреть выводы нужной длины для возможности редактирования (не менее 500мм).
9. Установку рядом стоящих выключателей и розеток произвести под общую рамку.
10. Сгруппированные розетки и выключатели привязаны по оси группы.
11. Номер светильника на плане соответствует номеру в ведомости осветительного оборудования

Изм.	Кол.уч.	Лист	N док.	Подп.	Дата
Заказчик					2019
Разработ.					2019

АР

ЛИВАДИЯ ПАРК

Разработка дизайн-проекта

Стадия	Лист	Листов
Р	35	

План привязки выключателей с указанием включения групп светильников 3-го этажа

Согласовано

Взам. инв. N

Подп. и дата

Инв. N подл.

Формат А3

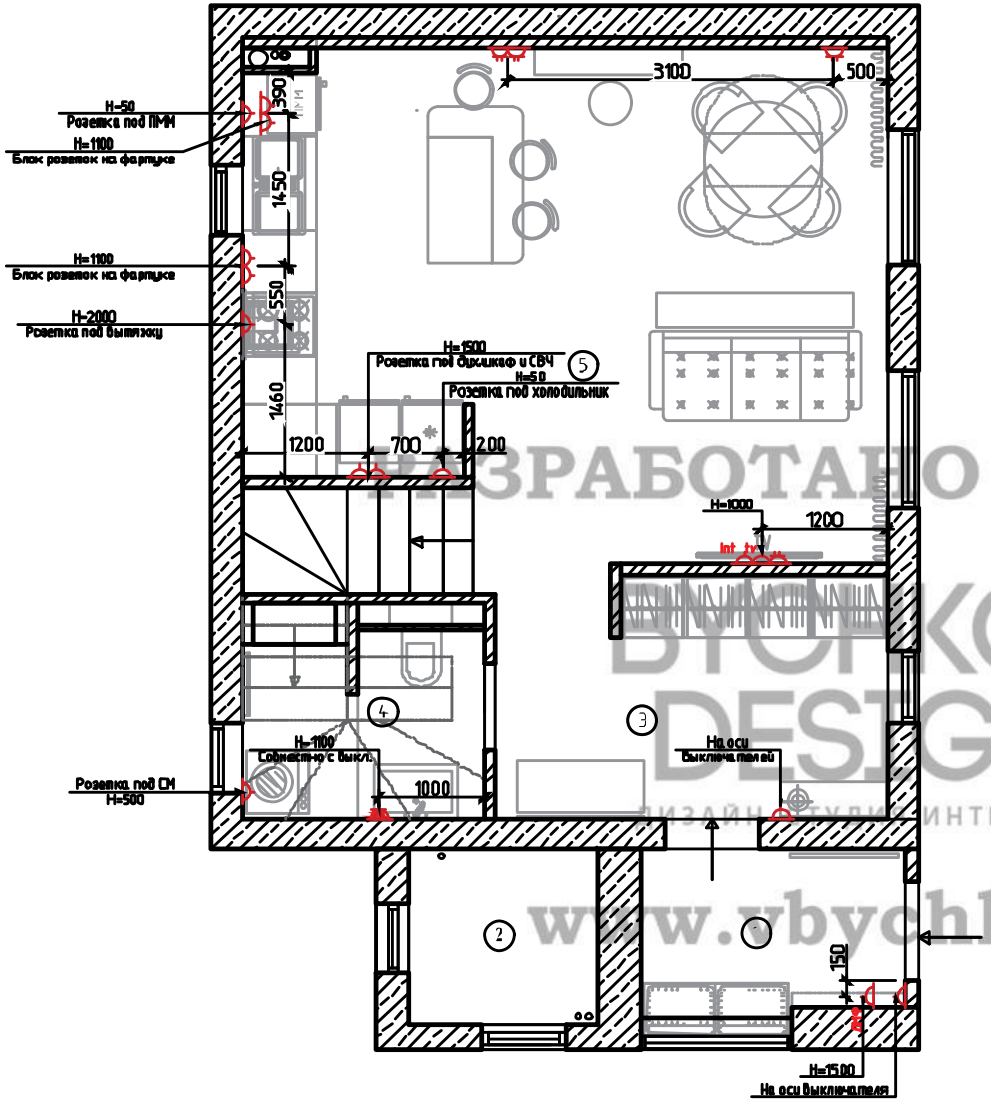

Экспликация помещений

Номер помещения	Наименование	Площадь, м²
1	Входная группа	4.20
2	Котельная	3.00
3	Прихожая	8.20
4	Прачечная	3.85
5	Гостиная+кухня	29.00

Условные обозначения:

- –Розетка влагозащищенная 1-я
- –Розетка влагозащищенная 2-я
- –Розетка с заземлением
- –2-я розетка с заземлением
- tv –Телевизионная антена, розетка
- USB –USB розетка
- int –Интернет розетка RJ-45
- tf –Телефонная розетка
- Wi-Fi –Телефонная розетка
- ДМФ –Трубка домофона
- –Эл.вывод

РАЗРАБОТАНО В СТУДИИ
BYCHKOV DESIGN
ДИЗАЙН СТУДИЯ ИНТЕРЬЕРА
www.vbychkov.ru

Примечания:
1. Скрытые эл. точки спрятать в подрозетниках, оклеить обоями, передать заказчику их точные координаты.
2. Высота до оси розеток = 300мм, если не указано иное.
3. Для возможности редактирования, рекомендуется оставлять выводы достаточной длины (500-700 мм).
4. Все розетки установить на расстоянии 200/250 мм от угла, если не указано иное.
5. Сгруппированные розетки и выключатели привязаны по оси группы.
6. Высоту размещения розеток у TV уточнить после выбора модели и кронштейна.
7. Количество, местоположение, привязки розеток и выводов для подключения аудио/видео техники уточнить после выбора моделей и выполнить согласно требованиям и указаниям фирм-производителей техники.

Изм.	Кол.уч.	Лист	№док.	Подп.	Дата
Заказчик					2019
Разработ.					2019

АР

ЛИВАДИЯ ПАРК

Разработка дизайн-проекта

Стадия	Лист	Листов
Р	36	

План электрики 1-го этажа.

Согласовано

Взам. инв. №

Подп. и дата

Инв. № подл.

Формат А3

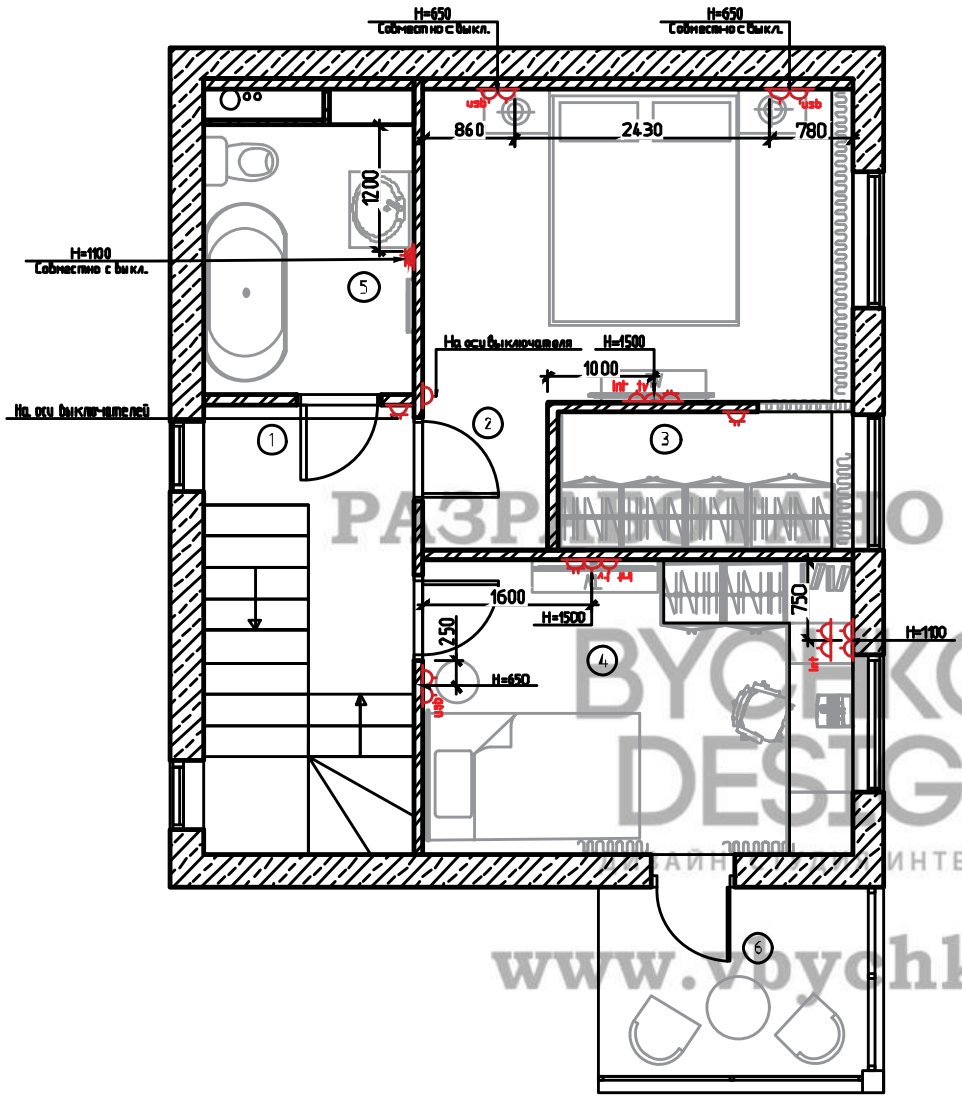

Экспликация помещений

Номер помещения	Наименование	Площадь, м²
1	Холл	4.30
2	Спальня	14.00
3	Гардеробная	3.60
4	Детская	11.30
5	Санузел	5.30
6	Балкон	5.20

Условные обозначения:

- Розетка влагозащищенная 1-я
- Розетка влагозащищенная 2-я
- Розетка с заземлением
- 2-я розетка с заземлением
- tv – Телевизионная антена, розетка
- usb – USB розетка
- int – Интернет розетка RJ-45
- tf – Телефонная розетка
- Wi-Fi – Телефонная розетка
- ДМФ – Трубка домофона
- Эл.выход

РАЗРАБОТАНО В СТУДИИ
BYCHKOV DESIGN
ДИЗАЙНА ИНТЕРЬЕРА
www.bychkov.ru

Примечания:
1. Скрытые эл. точки спрятать в подрозетниках, оклеить обоями, передать заказчику их точные координаты.
2. Высота до оси розеток = 300мм, если не указано иное.
3. Для возможности редактирования, рекомендуется оставлять выводы достаточной длины (500-700 мм).
4. Все розетки установить на расстоянии 200/250 мм от угла, если не указано иное.
5. Сгруппированные розетки и выключатели привязаны по оси группы.
6. Высоту размещения розеток у TV уточнить после выбора модели и кронштейна.
7. Количество, местоположение, привязки розеток и выводов для подключения аудио/видео техники уточнить после выбора моделей и выполнить согласно требованиям и указаниям фирм-производителей техники.

Согласовано

Взам. инв. №

Подп. и дата

Инв. № подл.

Изм.	Кол.уч.	Лист	№док.	Подп.	Дата
Заказчик					2019
Разработ.					2019

АР

ЛИВАДИЯ ПАРК

Разработка дизайн-проекта

Стадия	Лист	Листов
Р	37	

План электрики 2-го этажа

Формат А3

Чердак

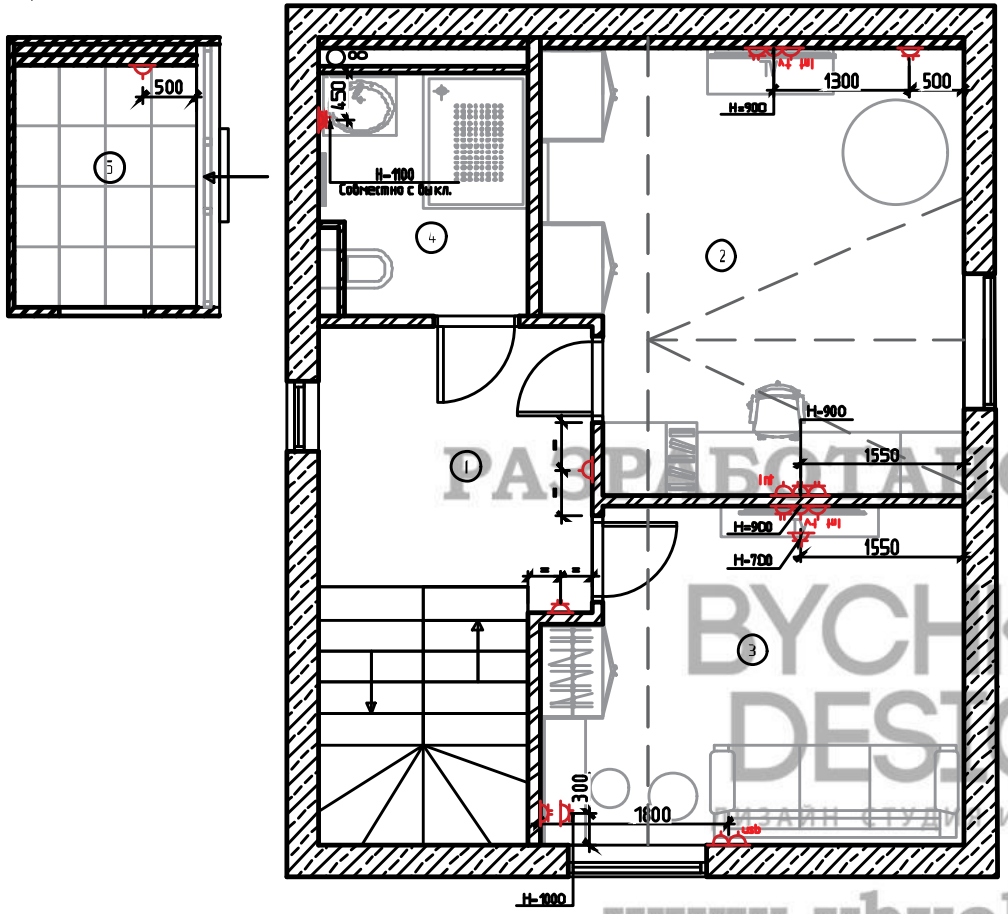

Экспликация помещений

Номер помещения	Наименование	Площадь, м²
1	Холл	15.04
2	Мастерская	16.57
3	Гостевая комната	14.50
4	Санузел	8.64
5	Чердак	8.69

Условные обозначения:

- -Розетка влагозащищенная 1-я
- -Розетка влагозащищенная 2-я
- -Розетка с заземлением
- -2-я розетка с заземлением
- tv -Телевизионная антена, розетка
- usb -USB розетка
- Int -Интернет розетка RJ-45
- tt -Телефонная розетка
- Wi-Fi -Телефонная розетка
- ДМФ -Трубка домофона
- -Эл.вывод

РАЗРАБОТАНО В СТУДИИ
BYCHKOV DESIGN
ДИЗАЙН СТУДИЯ ИНТЕРЬЕРА
www.vbychkov.ru

Примечания:
1. Скрытые эл. точки спрятать в подрозетниках, оклеить обоями, передать заказчику их точные координаты.
2. Высота до оси розеток = 300мм, если не указано иное.
3. Для возможности редактирования, рекомендуется оставлять выводы достаточной длины (500-700 мм).
4. Все розетки установить на расстоянии 200/250 мм от угла, если не указано иное.
5. Сгруппированные розетки и выключатели привязаны по оси группы.
6. Высоту размещения розеток у TV уточнить после выбора модели и кронштейна.
7. Количество, местоположение, привязки розеток и выводов для подключения аудио/видео техники уточнить после выбора моделей и выполнить согласно требованиям и указаниям фирм-производителей техники.

Согласовано

Взам. инв. №

Подп. и дата

Инв. № подл.

Изм.	Кол.уч.	Лист	№док.	Подп.	Дата
Заказчик					2019
Разработ.					2019

АР

ЛИВАДИЯ ПАРК

Разработка дизайн-проекта

Стадия	Лист	Листов
Р	38	

План электрики 3-го этажа

Формат А3

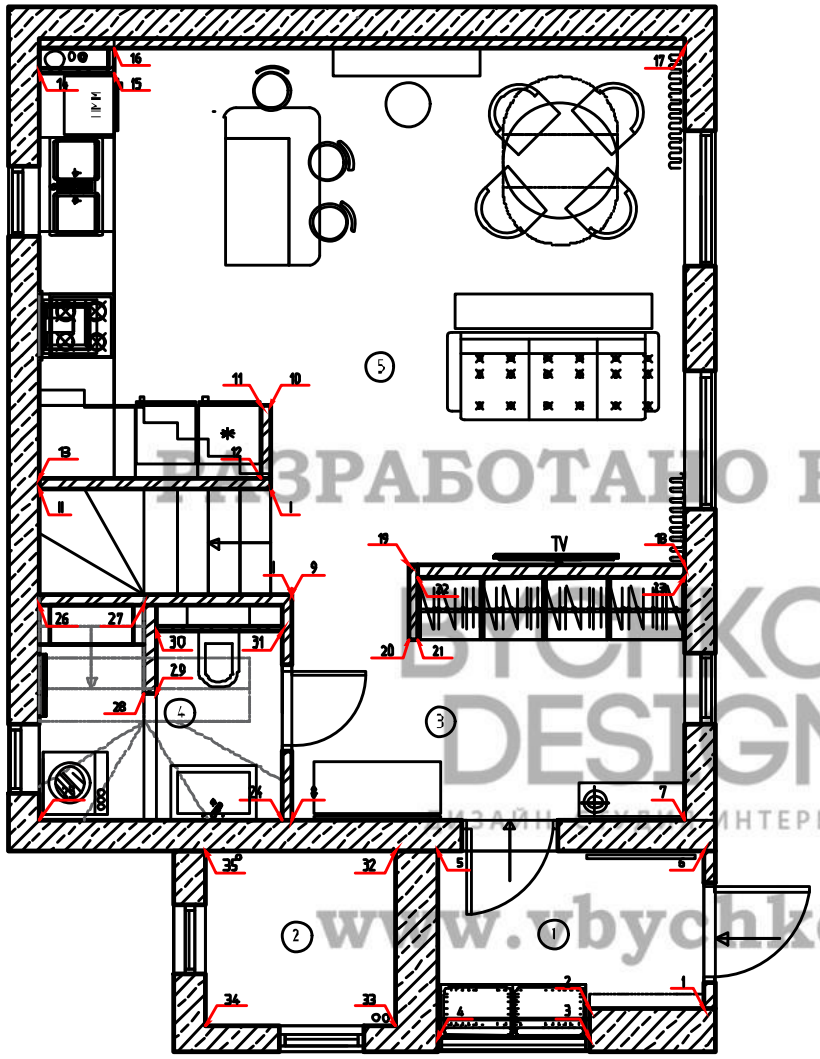

Экспликация помещений

Номер помещения	Наименование	Площадь, м²
1	Входная группа	4.20
2	Котельная	3.00
3	Прихожая	8.20
4	Прачечная	3.85
5	Гостиная+кухня	29.00

РАЗРАБОТАНО В СТУДИИ
BYCHKOV DESIGN
ДИЗАЙН ИНТЕРЬЕРА
www.vbychkov.ru

Согласовано

Взам. инв. №

Подп. и дата

Инв. № подл.

Изм.	Кол.уч.	Лист	№док.	Подп.	Дата
Заказчик					2019
Разработ.					2019

АР

ЛИВАДИЯ ПАРК

Разработка дизайн-проекта

Стадия	Лист	Листов
Р	39	

Схема обозначения разверток 1-го этажа

Формат А3

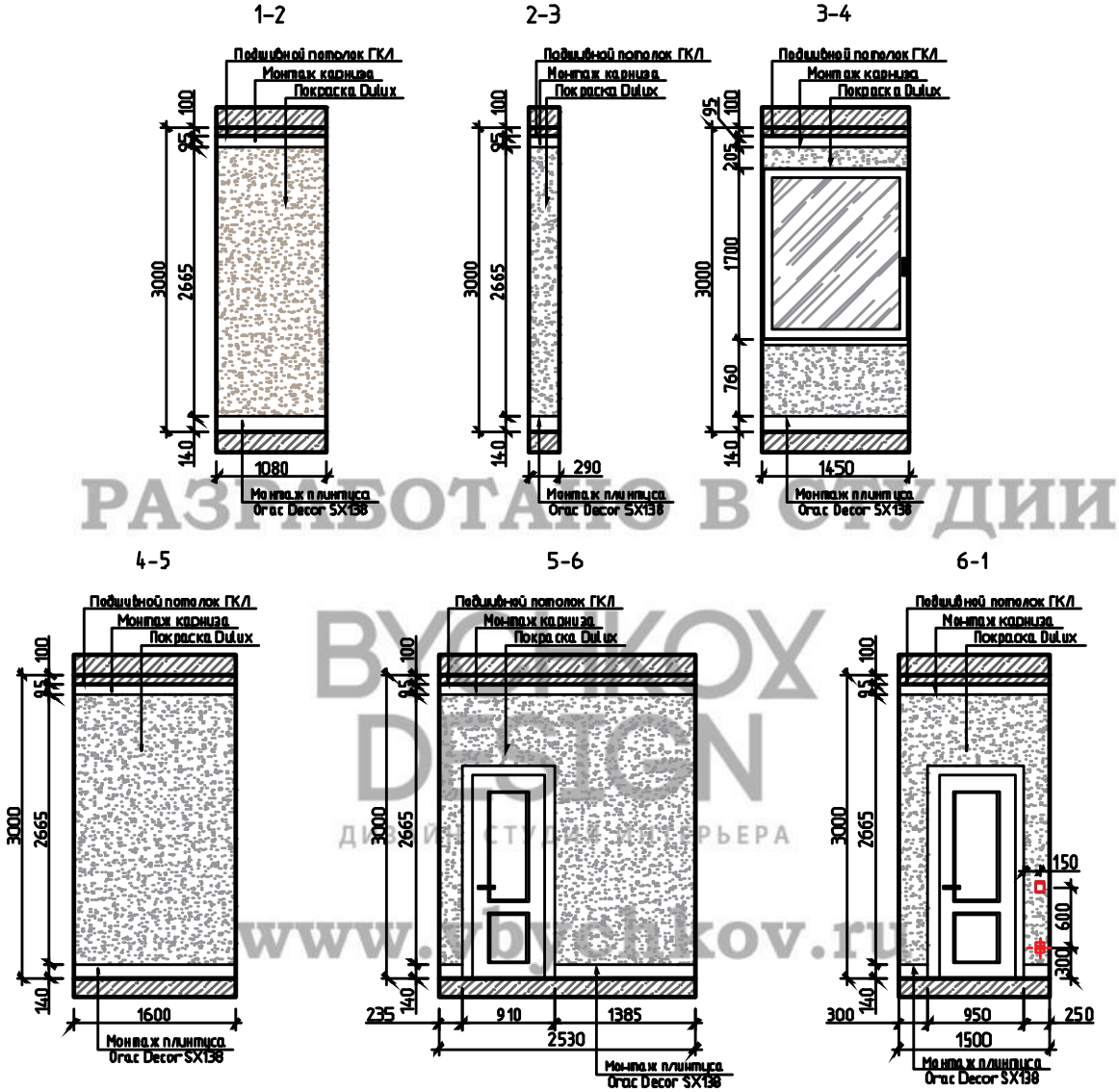

РАЗРАБОТАНО В СТУДИИ
BYCHKOV DESIGN
ДИЗАЙН СТУДИЯ ИНТЕРЬЕРА
www.bychkov.ru

Примечания:

1. Под декоративную краску и обои стены подготовить финишной шпаклевкой с мелкой фракцией, аналогично, как под покраску стен. Углы вывести под 90 градусов. На финальной стадии подготовки стен исключить любые сколы, царапины и т.д. Произвести тщательное оштукатуривание стен.
2. В помещениях, где будет укладываться плитка, предварительно выровнять стены.
3. Все выключатели и розетки установить на расстоянии 200/250 мм от угла, если не указано иное.
4. Высота до оси выключателя (-лей)=900мм, если не указано иное.
5. Высота до оси розеток = 300мм, если не указано иное.

Изм.	Кол.уч.	Лист	№док.	Подп.	Дата
Заказчик					2019
Разработ.					2019

АР

ЛИВАДИЯ ПАРК

Разработка дизайн-проекта

Стадия	Лист	Листов
Р	40	

Развертки по стенам Входной группы, пом. №1, 1-ый этаж

Согласовано

Взам. инв. №

Подп. и дата

Инв. № подл.

Формат А3

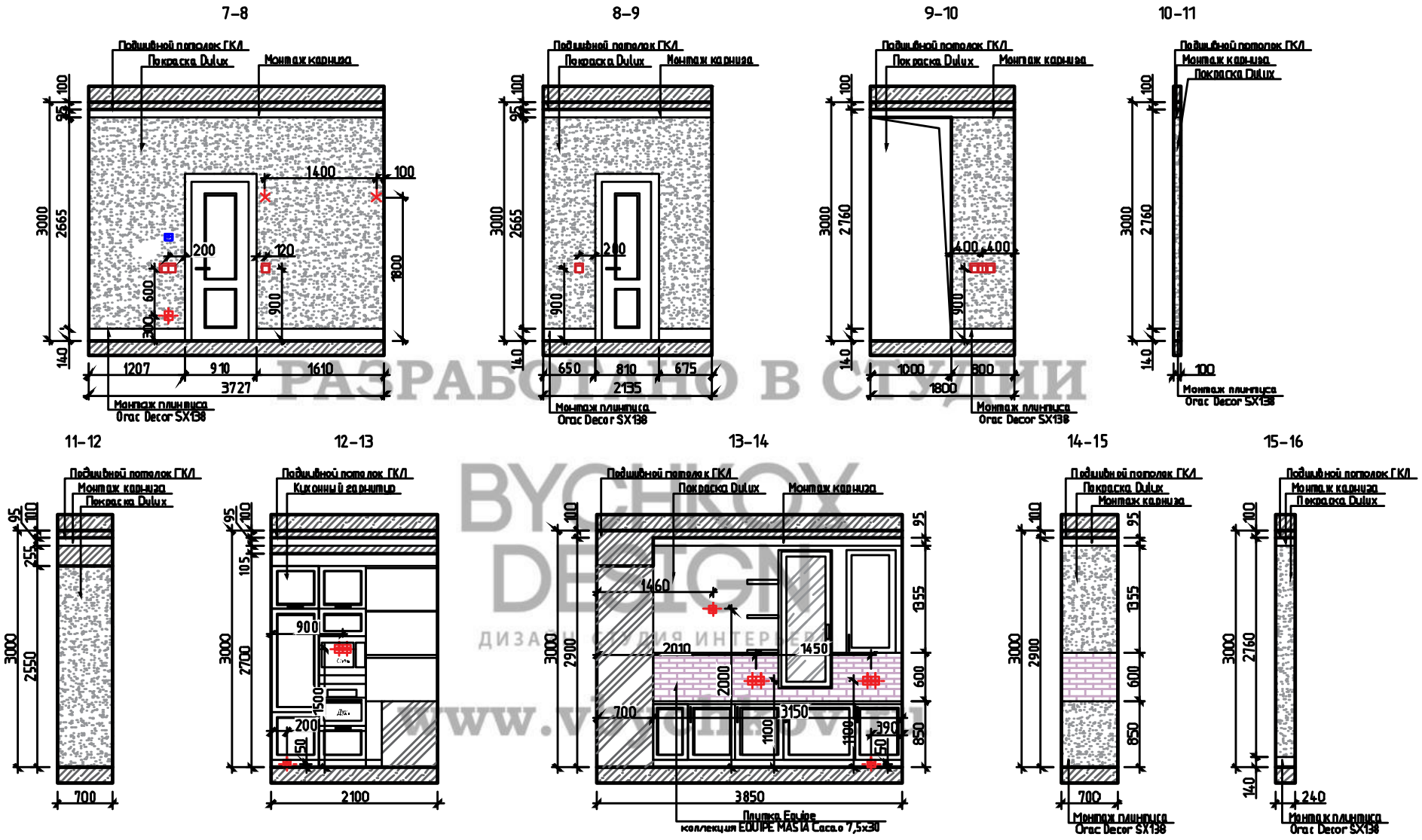

РАЗРАБОТАНО В СТУДИИ
BYCHKOV DESIGN
ДИЗАЙН СТУДИЯ ИНТЕРЬЕРА
www.vychkov.ru

Примечания:

1. Под декоративную краску и обои стены подготовить финишной шпаклевкой с мелкой фракцией, аналогично, как под покраску стен. Углы выбести под 90 градусов. На финальной стадии подготовки стен исключить любые сколы, царапины и т.д. Произвести тщательное оштукатуривание стен.
2. В помещениях, где будет укладываться плитка, предварительно выровнять стены.
3. Все выключатели и розетки установить на расстоянии 200/250 мм от угла, если не указано иное.
4. Высота до оси выключателя (-лей)=900мм, если не указано иное.
5. Высота до оси розеток = 300мм, если не указано иное.

Изм.	Кол.уч.	Лист	№док.	Подп.	Дата
Заказчик					2019
Разработ.					2019

АР

ЛИВАДИЯ ПАРК

Разработка дизайн-проекта

Стадия	Лист	Листов
Р	41	

Развертки по стенам Прихожей, Кухни+гостиной, пом. №3, №5, 1-ый этаж

Согласовано

Взам. инв. №

Подп. и дата

Инв. № подл.

Формат А3

16-17

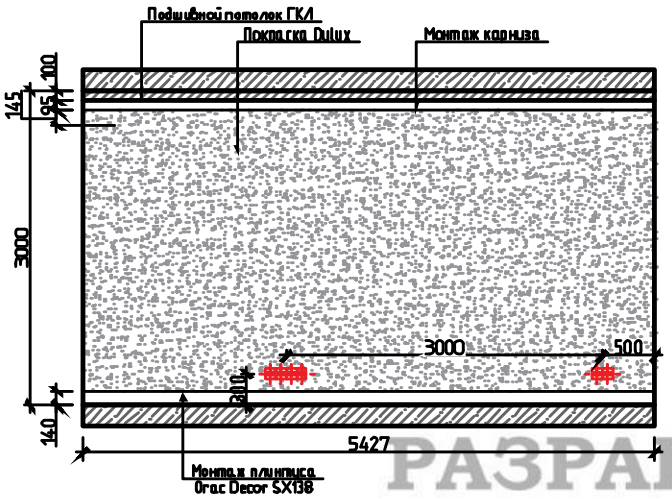

17-18

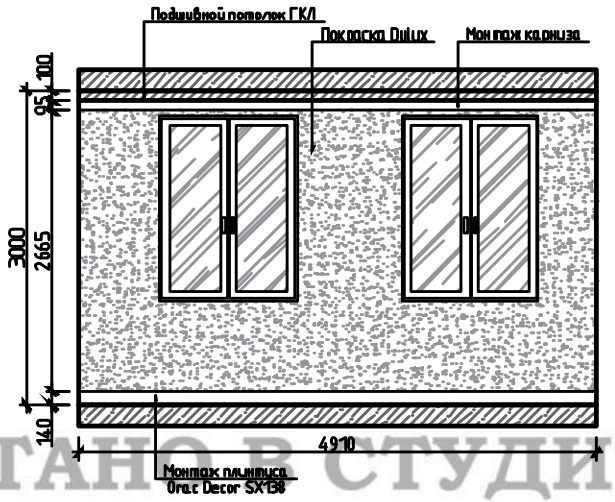

18-19

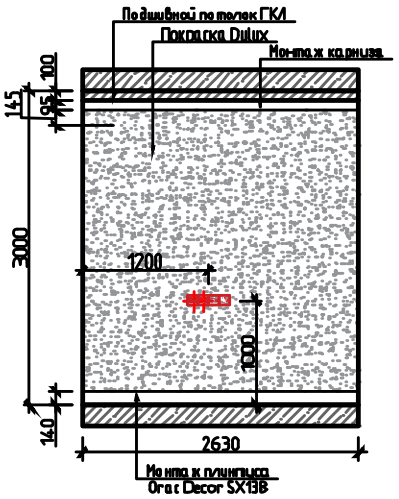

19-20

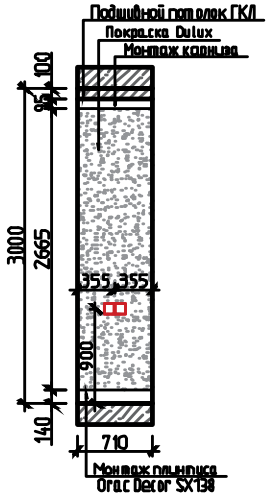

20-21

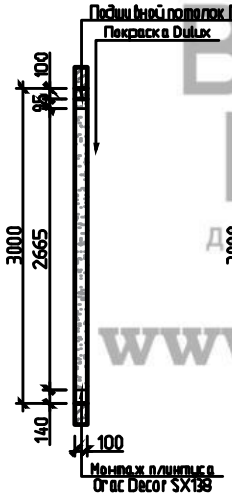

21-22

22-23

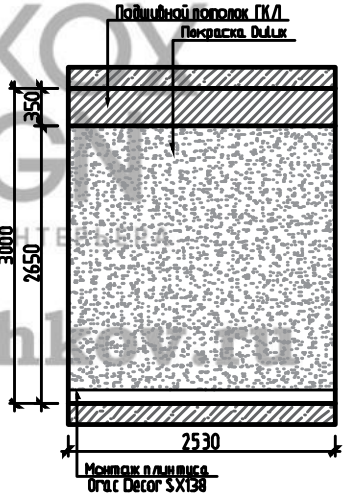

23-7

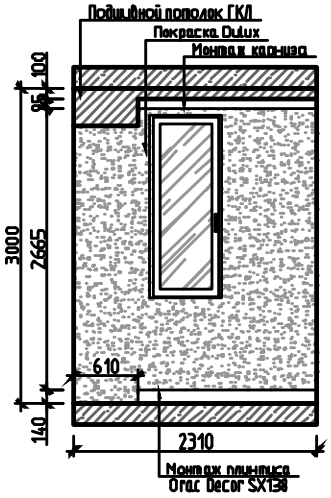

РАЗРАБОТАНО В СТУДИИ
BYCHKOV DESIGN
ДИЗАЙН СТУДИЯ ИНТЕРЬЕРА
www.vbychkov.ru

Примечания:
1. Под декоративную краску и обои стены подготовить финишной шпаклевкой с мелкой фракцией, аналогично, как под покраску стен. Углы выбести под 90 градусов. На финальной стадии подготовки стен исключить любые сколы, царапины и т.д. Произвести тщательное оштукатуривание стен.
2. В помещениях, где будет укладываться плитка, предварительно выровнять стены.
3. Все выключатели и розетки установить на расстоянии 200/250 мм от угла, если не указано иное.
4. Высота до оси выключателя (-лей)=900мм, если не указано иное.
5. Высота до оси розеток = 300мм, если не указано иное.

Изм.	Кол.уч.	Лист	№док.	Подп.	Дата
Заказчик					2019
Разработ.					2019

АР

ЛИВАДИЯ ПАРК

Разработка дизайн-проекта

Стадия	Лист	Листов
Р	42	

Развертки по стенам Прихожей, Кухни+гостиной, пом. №3, №5, 1-ый этаж

Согласовано

Взам. инв. №

Подп. и дата

Инв. № подл.

Формат А3

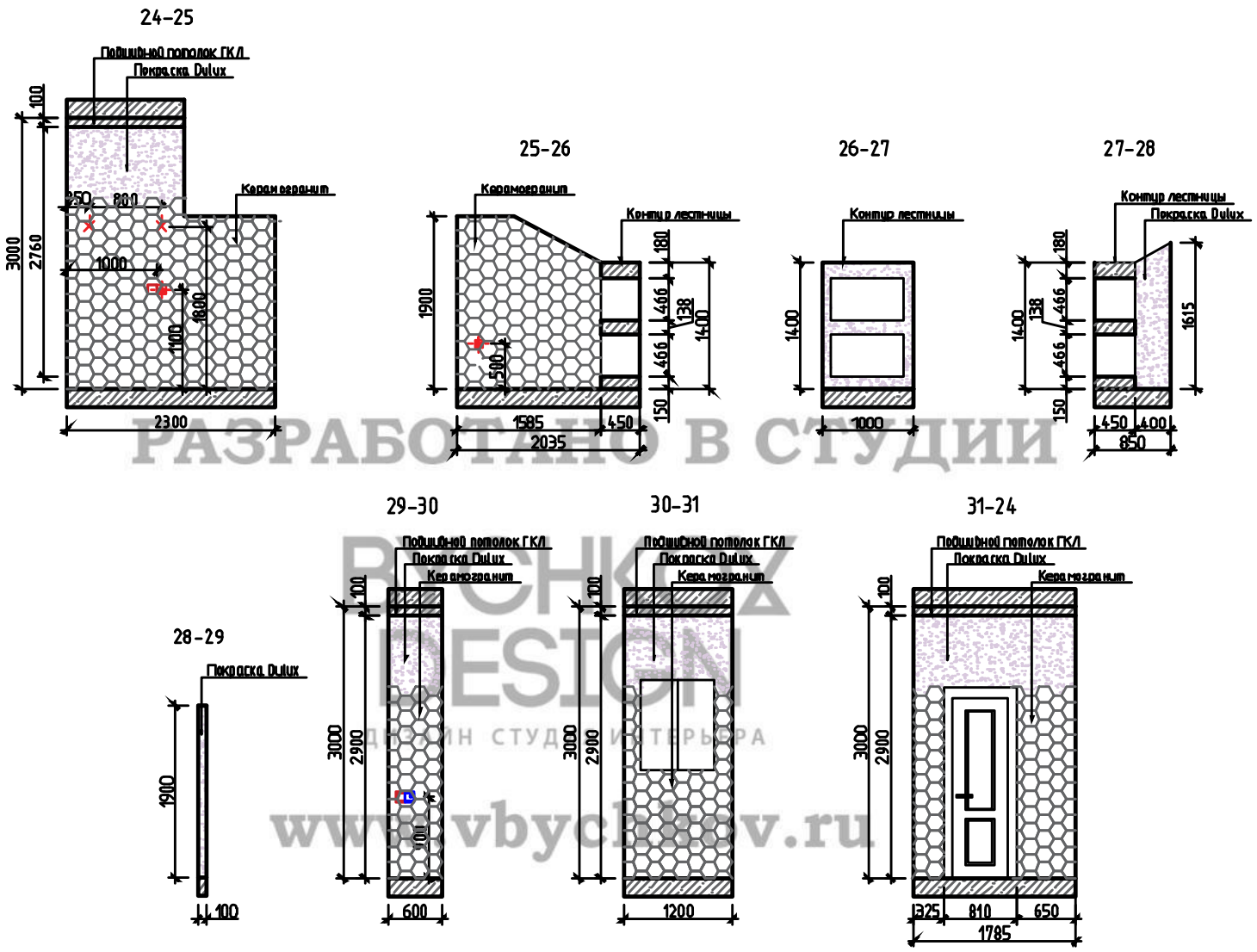

РАЗРАБОТАНО В СТУДИИ
ВЕНИКОВ DESIGN
ДИЗАЙН СТУДИЯ ИНТЕРЬЕРА
www.vbychkov.ru

Примечания:
1. Под декоративную краску и обои стены подготовить финишной шпаклевкой с мелкой фракцией, аналогично, как под покраску стен. Углы вывести под 90 градусов. На финальной стадии подготовки стен исключить любые сколы, царапины и т.д. Произвести тщательное оштукатуривание стен.
2. В помещениях, где будет укладываться плитка, предварительно выровнять стены.
3. Все выключатели и розетки установить на расстоянии 200/250 мм от угла, если не указано иное.
4. Высота до оси выключателя (-лей)=900мм, если не указано иное.
5. Высота до оси розеток = 300мм, если не указано иное.

Изм.	Кол.уч.	Лист	№док.	Подп.	Дата
Заказчик					2019
Разработ.					2019

АР

ЛИВАДИЯ ПАРК

Разработка дизайн-проекта

Стадия	Лист	Листов
Р	43	

Развертки по стенам Прачечной, пом. №4, 1-ый этаж

Согласовано

Взам. инв. №

Подп. и дата

Инв. № подл.

Формат А3

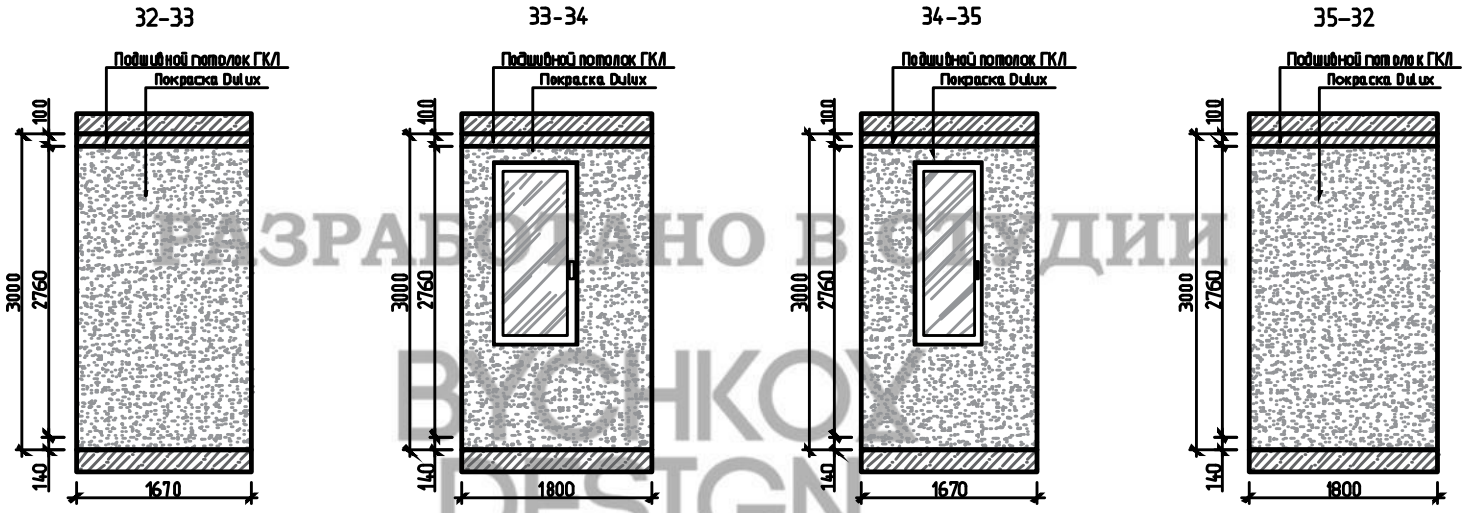

РАЗРАБОТАНО В СТУДИИ
BYCHKOV
DESIGN
ДИЗАЙН СТУДИЯ ИНТЕРЬЕРА
www.vbychkov.ru

Примечания:
1. Под декоративную краску и обои стены подготовить финишной шпаклевкой с мелкой фракцией, аналогично, как под покраску стен. Углы вывести под 90 градусов. На финальной стадии подготовки стен исключить любые сколы, царапины и т.д. Произвести тщательное оштукатуривание стен.
2. В помещениях, где будет укладываться плитка, предварительно выровнять стены.
3. Все выключатели и розетки установить на расстоянии 200/250 мм от угла, если не указано иное.
4. Высота до оси выключателя (-лей)=900мм, если не указано иное.
5. Высота до оси розеток = 300мм, если не указано иное.

Изм.	Кол.уч.	Лист	№док.	Подп.	Дата
Заказчик					2019
Разработ.					2019

АР

ЛИВАДИЯ ПАРК

Разработка дизайн-проекта

Стадия	Лист	Листов
Р	44	

Развертки по стенам
Котельной, пом. №2,
1-ый этаж

Согласовано

Взам. инв. №

Подп. и дата

Инв. № подл.

Формат А3

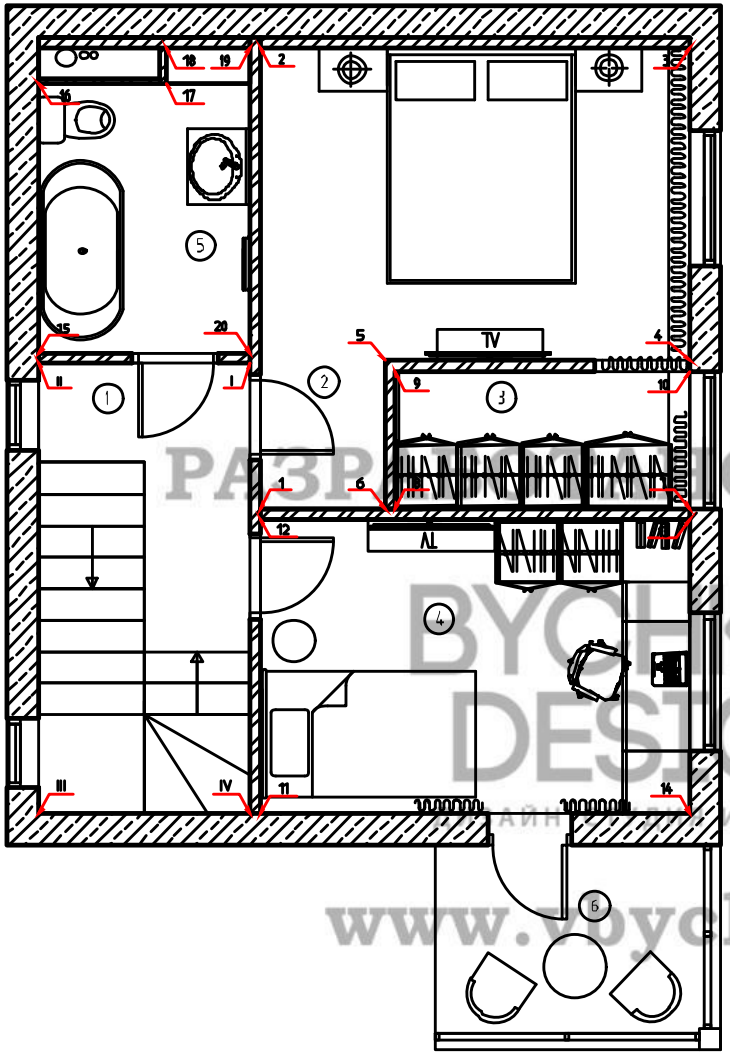

Экспликация помещений

Номер помещения	Наименование	Площадь, м²
1	Холл	4.30
2	Спальня	14.00
3	Гардеробная	3.60
4	Детская	11.30
5	Санузел	5.30
6	Балкон	5.20

РАЗРАБОТАНО В СТУДИИ
BYCHKOX DESIGN
ДИЗАЙН ИНТЕРЬЕРА
www.bychkov.ru

Согласовано

Взам. инв. №

Подп. и дата

Инв. № подл.

Изм.	Кол.уч.	Лист	№ док.	Подп.	Дата
Заказчик					2019
Разработ.					2019

АР

ЛИВАДИЯ ПАРК

Разработка дизайн-проекта

Стадия	Лист	Листов
Р	45	

Схема обозначения разверток 2-го этажа

Формат А3

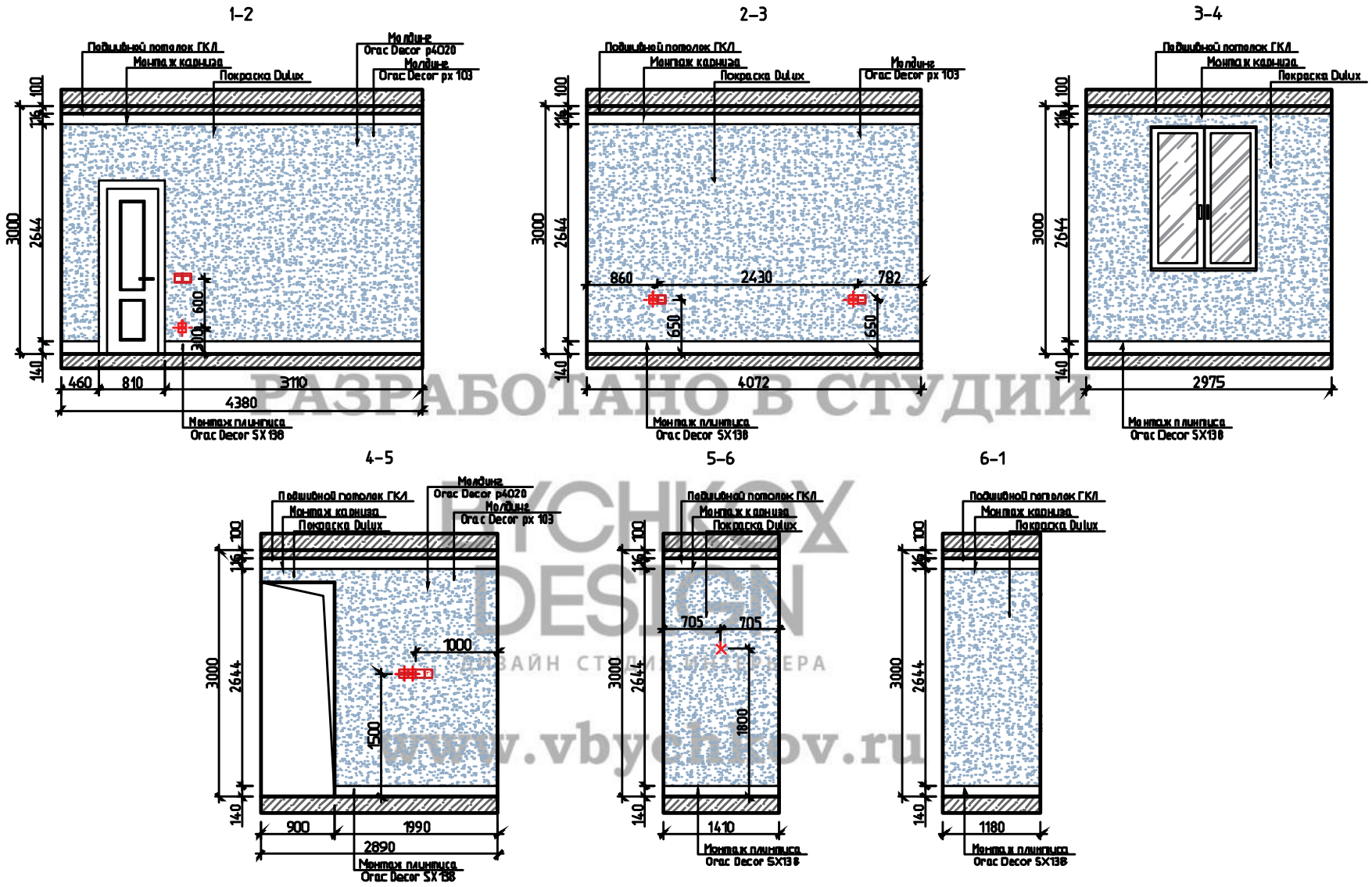

РАЗРАБОТАНО В СТУДИИ
BYCHKOV DESIGN
ДИЗАЙН СТУДИЯ ИНТЕРЬЕРА
www.vbychkov.ru

Примечания:
1. Под декоративную краску и обои стены подготовить финишной шпаклевкой с мелкой фракцией, аналогично, как под покраску стен. Углы вывести под 90 градусов. На финальной стадии подготовки стен исключить любые сколы, царапины и т.д. Произвести тщательное оштукатуривание стен.
2. В помещениях, где будет укладываться плитка, предварительно выровнять стены.
3. Все выключатели и розетки установить на расстоянии 200/250 мм от угла, если не указано иное.
4. Высота до оси выключателя (-лей)=900мм, если не указано иное.
5. Высота до оси розеток = 300мм, если не указано иное.

Изм.	Кол.уч.	Лист	№док.	Подп.	Дата
Заказчик					2019
Разработ.					2019

АР

ЛИВАДИЯ ПАРК

Разработка дизайн-проекта

Стадия	Лист	Листов
Р	46	

Развертки по стенам
Спальни, пом. №2,
2-ой этаж

Согласовано

Взам. инв. №

Подп. и дата

Инв. № подл.

Формат А3

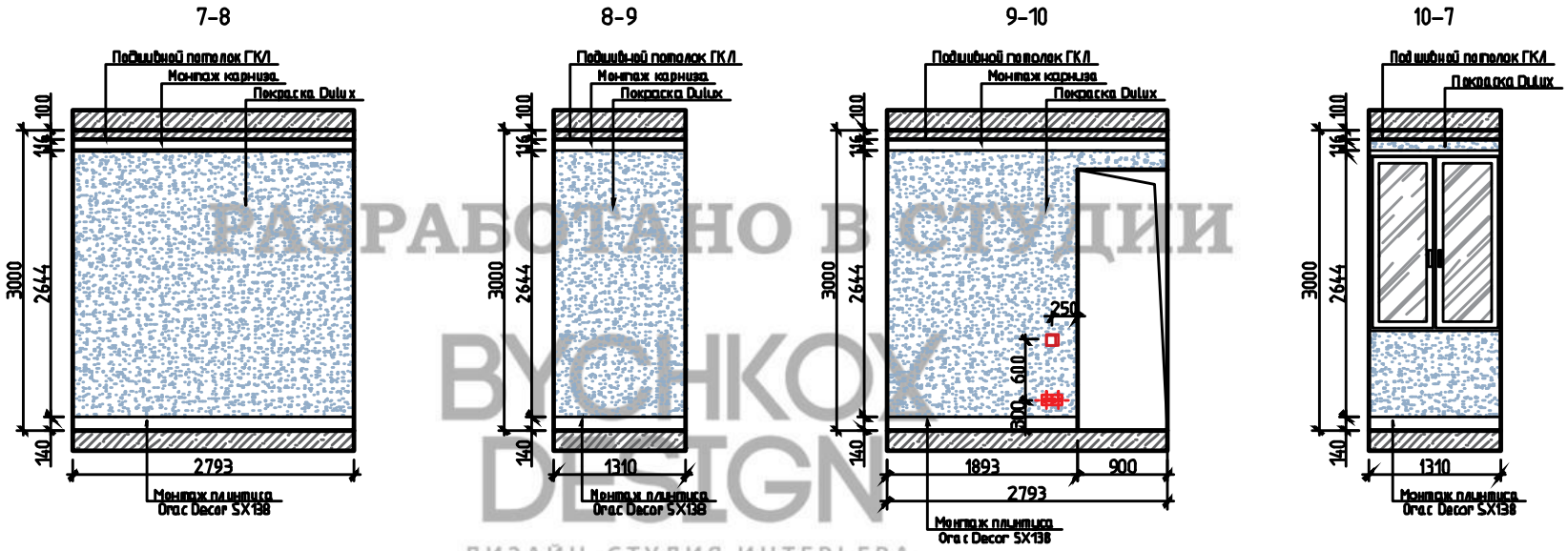

РАЗРАБОТАНО В СТУДИИ
BYCHKOV DESIGN
ДИЗАЙН СТУДИЯ ИНТЕРЬЕРА
www.vbychkov.ru

Примечания:
1. Под декоративную краску и обои стены подготовить финишной шпаклевкой с мелкой фракцией, аналогично, как под покраску стен. Углы вывести под 90 градусов. На финальной стадии подготовки стен исключить любые сколы, царапины и т.д. Произвести тщательное оштукатуривание стен.
2. В помещениях, где будет укладываться плитка, предварительно выровнять стены.
3. Все выключатели и розетки установить на расстоянии 200/250 мм от угла, если не указано иное.
4. Высота до оси выключателя (-лей)=900мм, если не указано иное.
5. Высота до оси розеток = 300мм, если не указано иное.

Изм.	Кол.уч.	Лист	№док.	Подп.	Дата
Заказчик					2019
Разработ.					2019

АР

ЛИВАДИЯ ПАРК

Разработка дизайн-проекта

Стадия	Лист	Листов
Р	47	

Развертки по стенам Гардеробной, пом. №3, 2-ой этаж

Согласовано

Взам. инв. №

Подп. и дата

Инв. № подл.

Формат А3

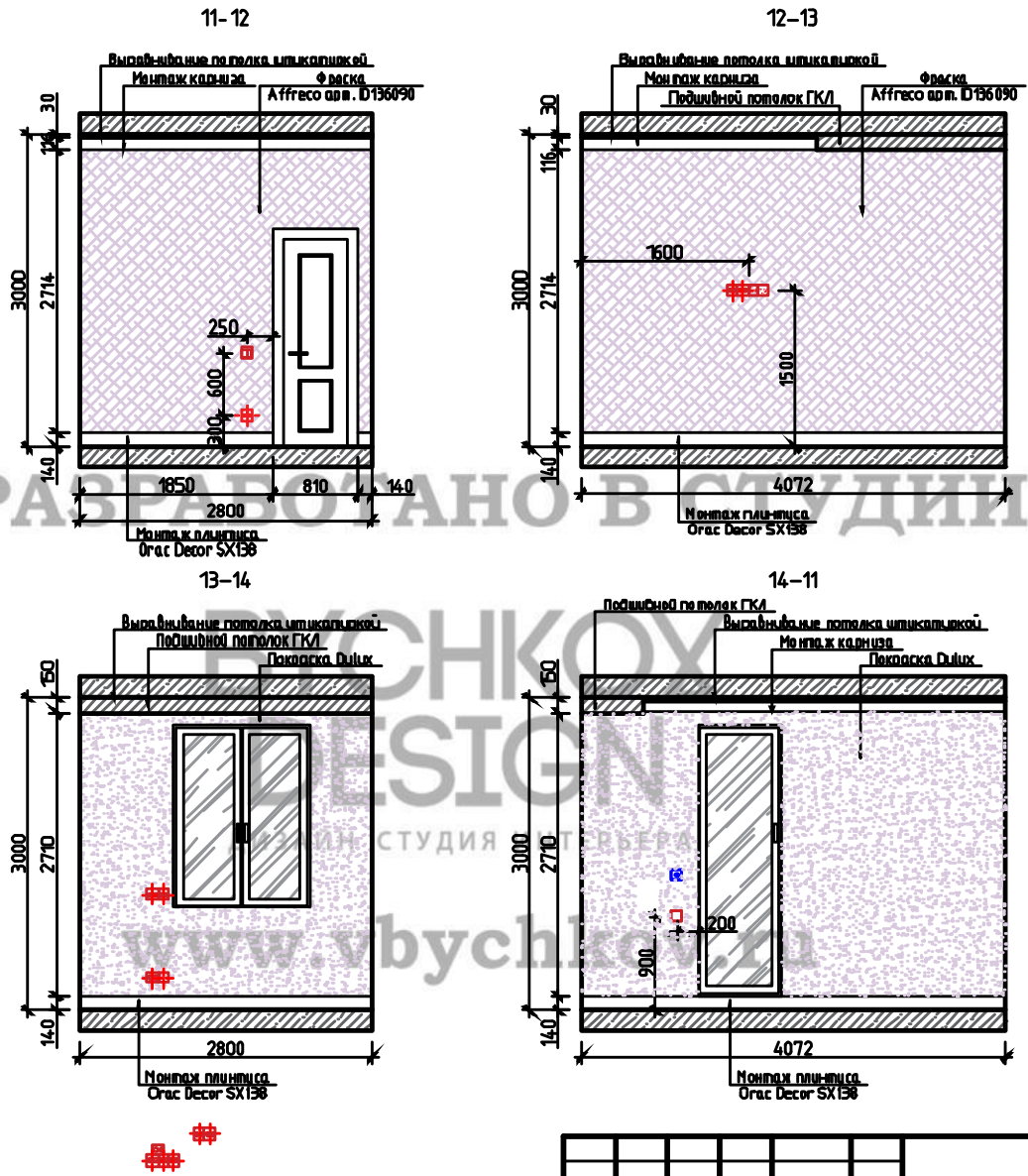

РАЗРАБОТАНО В СТУДИИ
BYCHKOV DESIGN
ДИЗАЙН СТУДИЯ ИНТЕРЬЕРА
www.vbychkov.ru

Примечания:

1. Под декоративную краску и обои стены подготовить финишной шпаклевкой с мелкой фракцией, аналогично, как под покраску стен. Углы вывести под 90 градусов. На финальной стадии подготовки стен исключить любые сколы, царапины и т.д. Произвести тщательное оштукатуривание стен.
2. В помещениях, где будет укладываться плитка, предварительно выровнять стены.
3. Все выключатели и розетки установить на расстоянии 200/250 мм от угла, если не указано иное.
4. Высота до оси выключателя (-лей)=900мм, если не указано иное.
5. Высота до оси розеток = 300мм, если не указано иное.

Изм.	Кол.уч.	Лист	№док.	Подп.	Дата
Заказчик					2019
Разработ.					2019

АР

ЛИВАДИЯ ПАРК

Стадия	Лист	Листов
Р	48	

Разработка дизайн-проекта

Развертки по стенам
Детской, пом. №4,
2-ой этаж

Согласовано

Взам. инв. №

Подп. и дата

Инв. № подл.

Формат А3

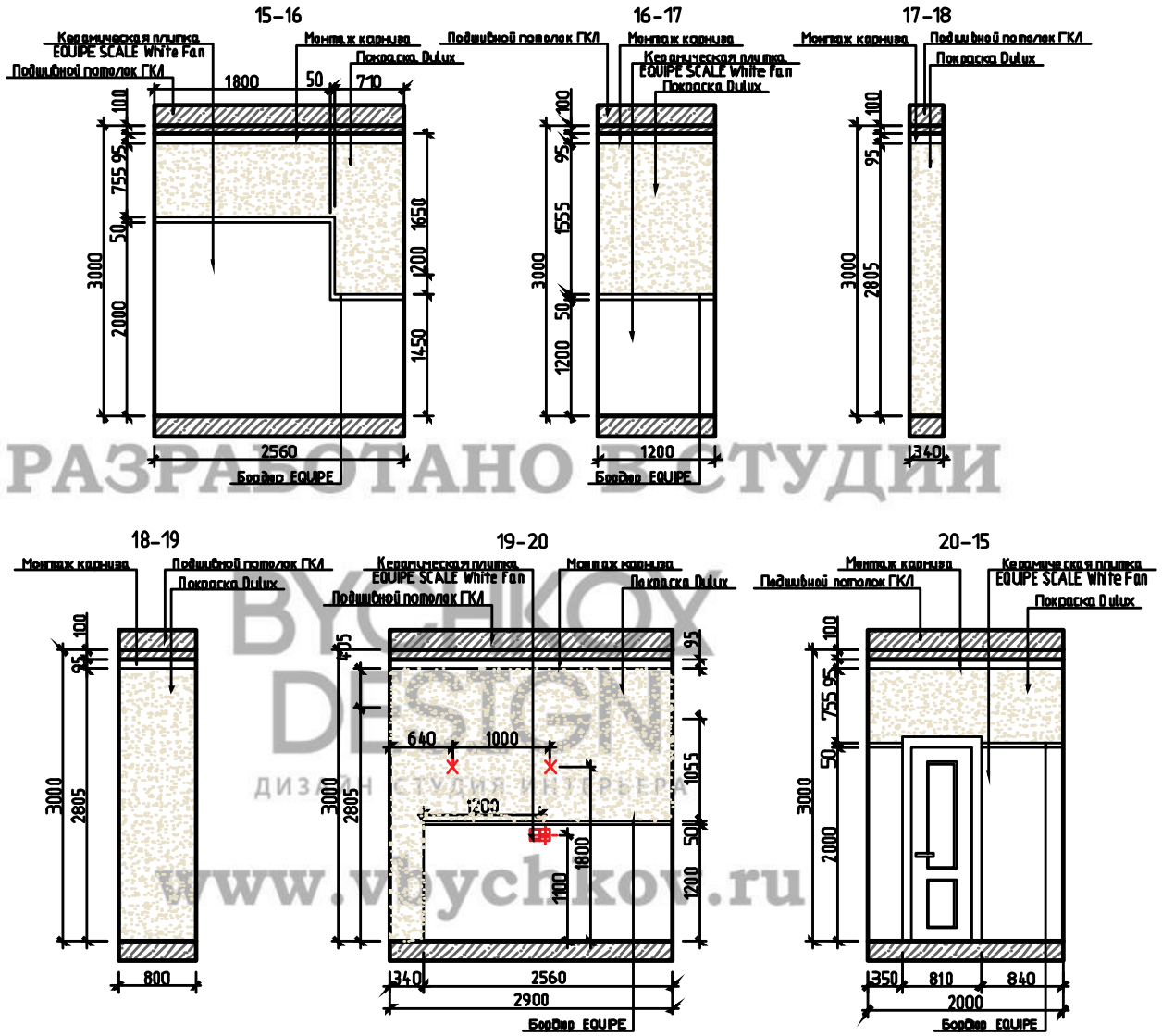

РАЗРАБОТАНО В СТУДИИ
BYCHKOV DESIGN
ДИЗАЙН СТУДИЯ ИНТЕРЬЕРА
www.vbychkov.ru

Примечания:

1. Под декоративную краску и обои стены подготовить финишной шпаклевкой с мелкой фракцией, аналогично, как под покраску стен. Углы вывести под 90 градусов. На финальной стадии подготовки стен исключить любые сколы, царапины и т.д. Произвести тщательное оштукатуривание стен.
2. В помещениях, где будет укладываться плитка, предварительно выровнять стены.
3. Все выключатели и розетки установить на расстоянии 200/250 мм от угла, если не указано иное.
4. Высота до оси выключателя (-лей)=900мм, если не указано иное.
5. Высота до оси розеток = 300мм, если не указано иное.

Изм.	Кол.уч.	Лист	№док.	Подп.	Дата
Заказчик					2019
Разработ.					2019

АР

ЛИВАДИЯ ПАРК

Разработка дизайн-проекта

Стадия	Лист	Листов
Р	49	

Развертки по стенам Санузла, пом. №5, 2-ой этаж

Согласовано

Взам. инв. №

Подп. и дата

Инв. № подл.

Формат А3

Чердак

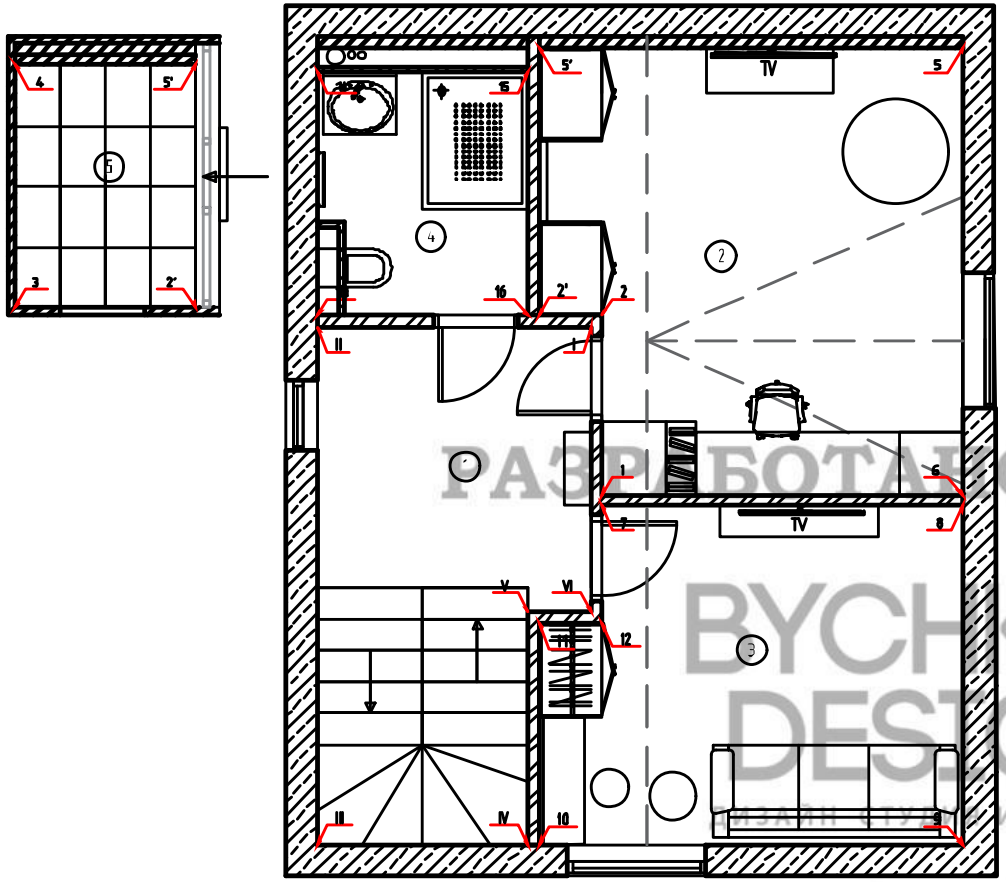

Экспликация помещений

Номер поме-щения	Наименование	Площадь, м²
1	Холл	15.04
2	Мастерская	16.57
3	Гостевая комната	14.50
4	Санузел	8.64
5	Чердак	8.69

РАЗРАБОТАНО В СТУДИИ
BYCHKOV DESIGN
ДИЗАЙН СТУДИЯ ИНТЕРЬЕРА
www.vbychkov.ru

Согласовано

Взам. инв. №

Подп. и дата

Инв. № подл.

Изм.	Кол.уч.	Лист	№док.	Подп.	Дата
Заказчик					2019
Разработ.					2019

АР

ЛИВАДИЯ ПАРК

Разработка дизайн-проекта

Стадия	Лист	Листов
Р	50	

Схема обозначения разверток 3-го этажа

Формат А3

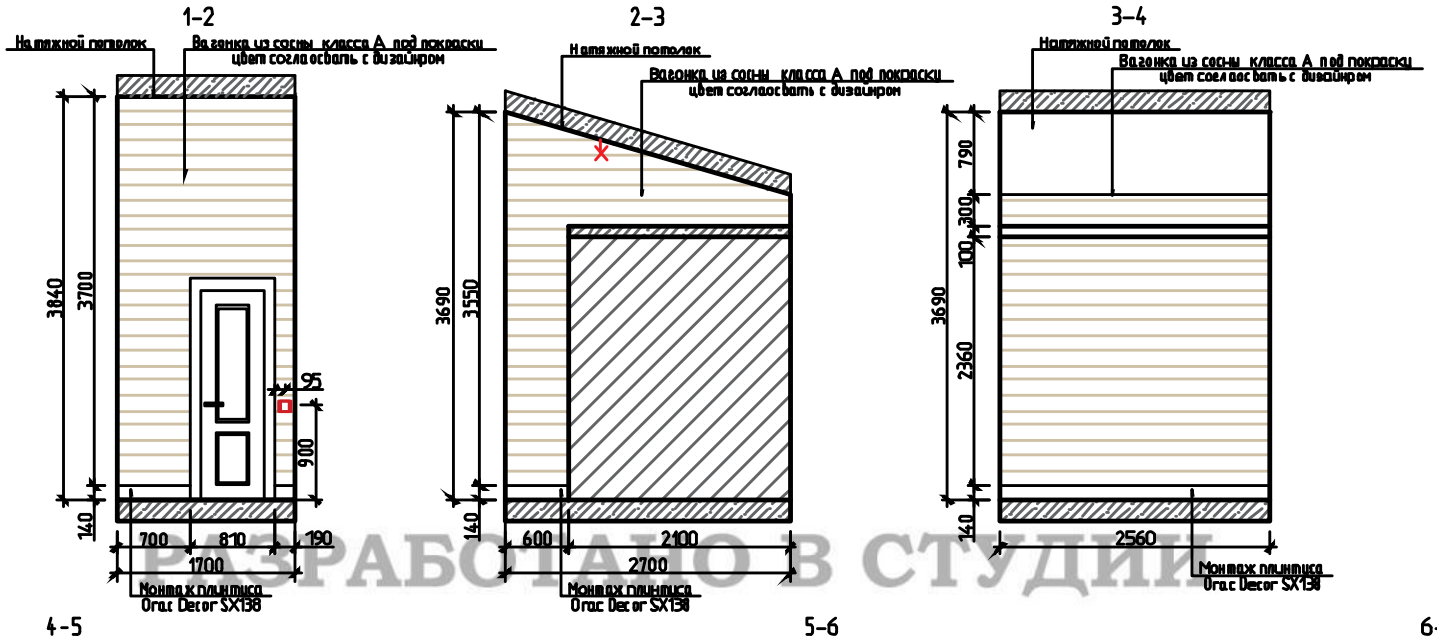

РАЗРАБОТАНО В СТУДИИ

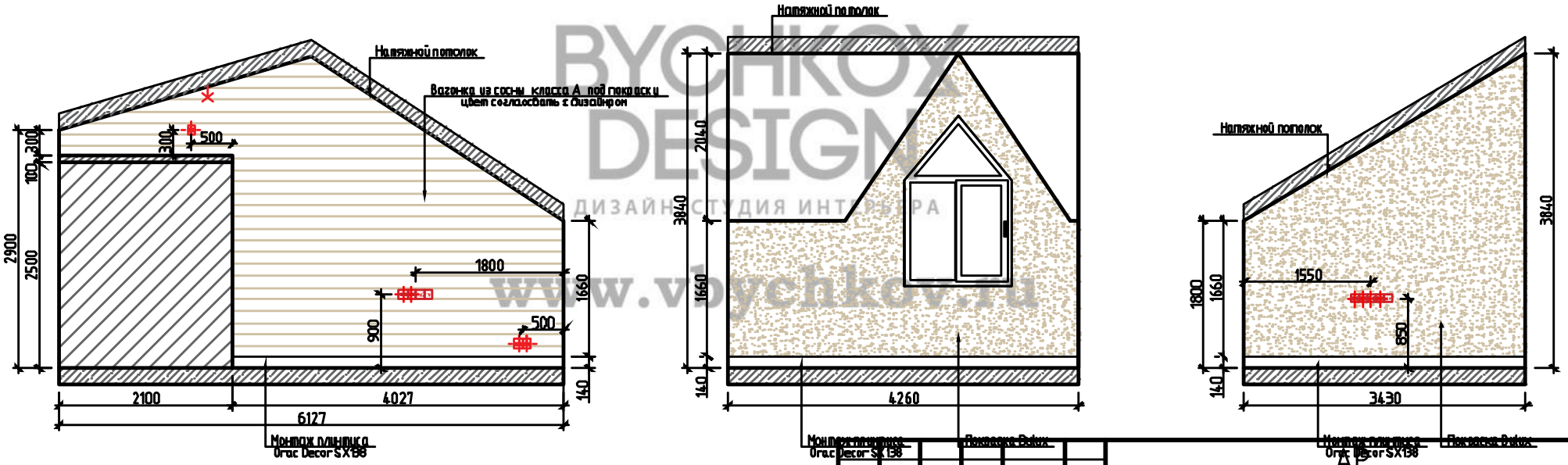

BYCHKOV DESIGN
ДИЗАЙН-СТУДИЯ ИНТЕРЬЕРА
www.vbychkov.ru

Примечания:
1. Под декоративную краску и обои стены подготовить финишной шпаклевкой с мелкой фракцией, аналогично, как под покраску стен. Углы вывести под 90 градусов. На финальной стадии подготовки стен исключить любые сколы, царапины и т.д. Произвести тщательное оштукатуривание стен.
2. В помещениях, где будет укладываться плитка, предварительно выровнять стены.
3. Все выключатели и розетки установить на расстоянии 200/250 мм от угла, если не указано иное.
4. Высота до оси выключателя (-лей)=900мм, если не указано иное.
5. Высота до оси розеток = 300мм, если не указано иное.

Изм.	Кол.уч.	Лист	№док.	Подп.	Дата
Заказчик					2019
Разработ.					2019

АР

ЛИВАДИЯ ПАРК

Разработка дизайн-проекта

Стадия	Лист	Листов
Р	51	

Развертки по стенам Мастерской, пом. №2, №5, 3-ий этаж

Согласовано

Взам. инв. №

Подп. и дата

Инв. № подл.

Формат А3

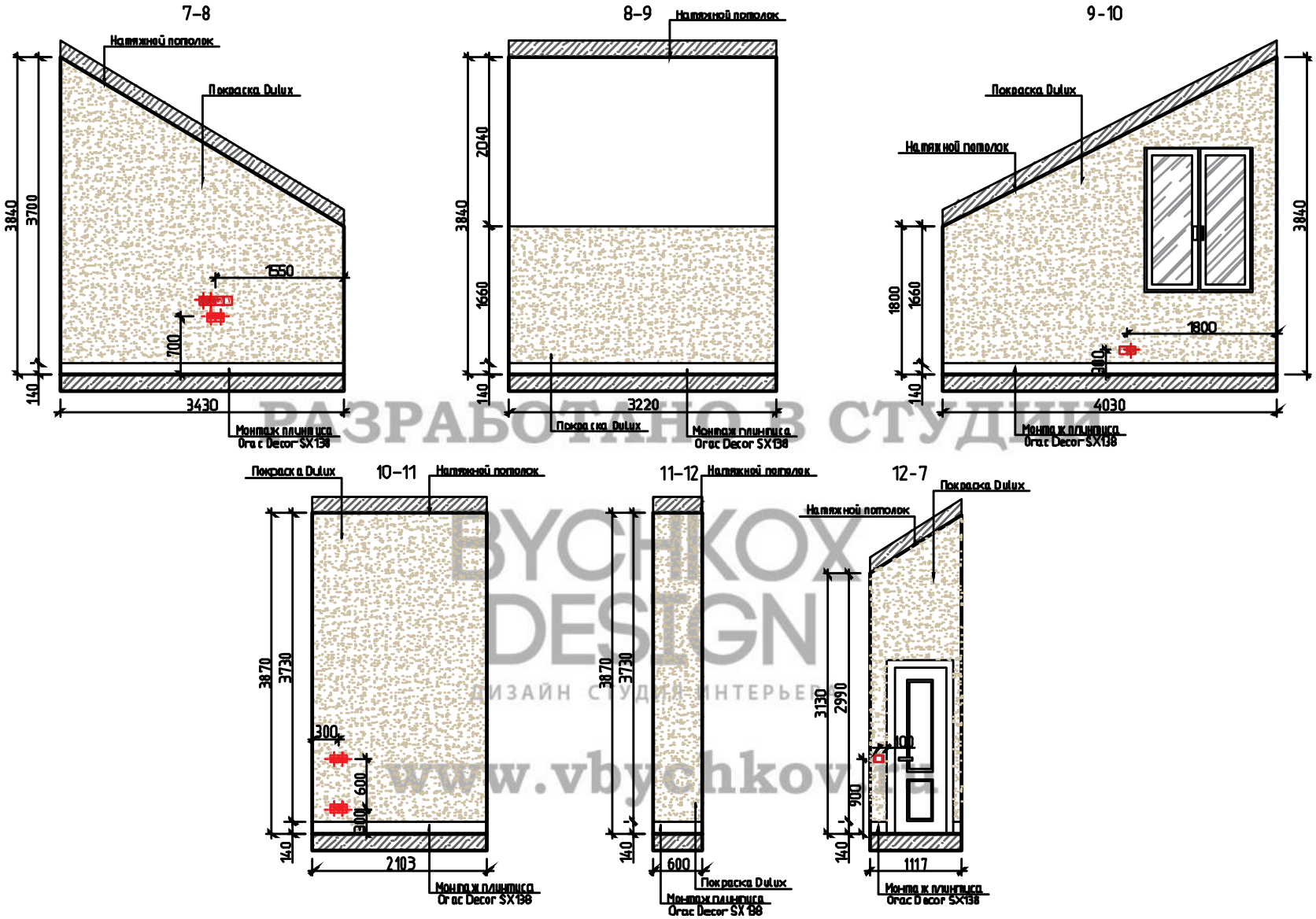

РАЗРАБОТАНО В СТУДИИ
BYCHKOV DESIGN
ДИЗАЙН СТУДИЯ ИНТЕРЬЕРА
www.vbychkov.ru

Примечания:

1. Под декоративную краску и обои стены подготовить финишной шпаклевкой с мелкой фракцией, аналогично, как под покраску стен. Углы выбести под 90 градусов. На финальной стадии подготовки стен исключить любые сколы, царапины и т.д. Произвести тщательное оштукатуривание стен.
2. В помещениях, где будет укладываться плитка, предварительно выровнять стены.
3. Все выключатели и розетки установить на расстоянии 200/250 мм от угла, если не указано иное.
4. Высота до оси выключателя (-лей)=900мм, если не указано иное.
5. Высота до оси розеток = 300мм, если не указано иное.

Изм.	Кол.уч.	Лист	№док.	Подп.	Дата
Заказчик					2019
Разработ.					2019

АР

ЛИВАДИЯ ПАРК

Разработка дизайн-проекта

Стадия	Лист	Листов
Р	52	

Развертки по стенам Гостевой комнаты, пом. №3, 3-ий этаж

Согласовано

Взам. инв. №

Подп. и дата

Инв. № подл.

Формат А3

13-14

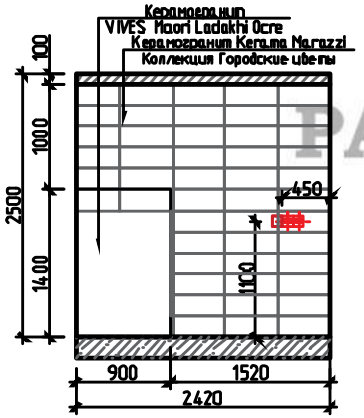

14-15

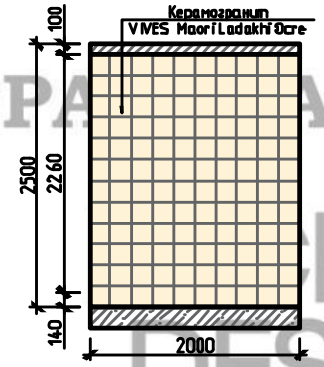

15-16

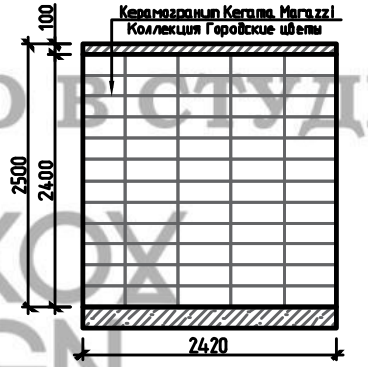

16-13

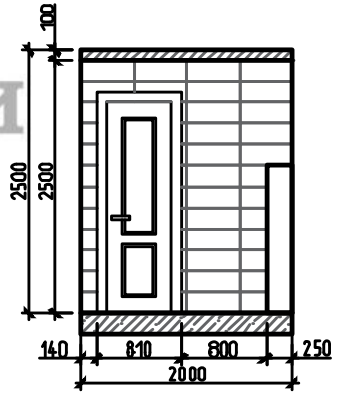

РАЗРАБОТАНО В СТУДИИ
VBYCHKOV DESIGN
ДИЗАЙН СТУДИЯ ИНТЕРЬЕРА
www.vbychkov.ru

Примечания:
1. Под декоративную краску и обои стены подготовить финишной шпаклевкой с мелкой фракцией, аналогично, как под покраску стен. Углы выбести под 90 градусов. На финальной стадии подготовки стен исключить любые сколы, царапины и т.д. Произвести тщательное оштукатуривание стен.
2. В помещениях, где будет укладываться плитка, предварительно выровнять стены.
3. Все выключатели и розетки установить на расстоянии 200/250 мм от угла, если не указано иное.
4. Высота до оси выключателя (-лей)=900мм, если не указано иное.
5. Высота до оси розеток = 300мм, если не указано иное.

Изм.	Кол.уч.	Лист	№док.	Подп.	Дата
Заказчик					2019
Разработ.					2019

АР

ЛИВАДИЯ ПАРК

Разработка дизайн-проекта

Стадия	Лист	Листов
Р	53	

Развертки по стенам Санузла, пом. №4, 3-ий этаж

Согласовано

Взам. инв. №

Подп. и дата

Инв. № подл.

Формат А3

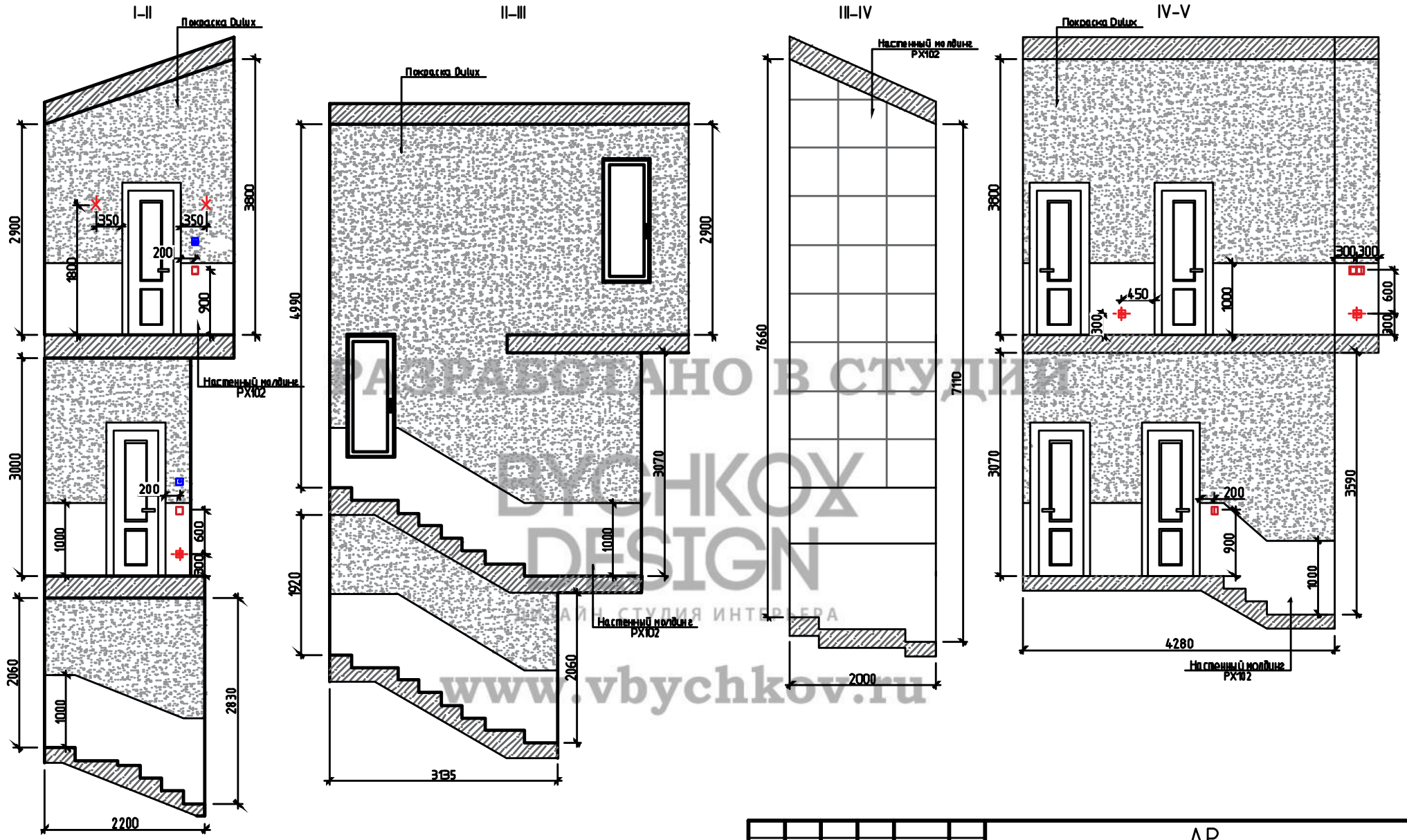

РАЗРАБОТАНО В СТУДИИ
BYCHKOV DESIGN
ДИЗАЙН СТУДИЯ ИНТЕРЬЕРА
www.vbychkov.ru

Примечания:

1. Под декоративную краску и обои стены подготовить финишной шпаклевкой с мелкой фракцией, аналогично, как под покраску стен. Углы вывести под 90 градусов. На финальной стадии подготовки стен исключить любые сколы, царапины и т.д. Произвести тщательное оштукатуривание стен.
2. В помещениях, где будет укладываться плитка, предварительно выровнять стены.
3. Все выключатели и розетки установить на расстоянии 200/250 мм от угла, если не указано иное.
4. Высота до оси выключателя (-лей)=900мм, если не указано иное.
5. Высота до оси розеток = 300мм, если не указано иное.

Изм.	Кол.уч.	Лист	№док.	Подп.	Дата
Заказчик					2019
Разработ.					2019

АР

ЛИВАДИЯ ПАРК

Стадия	Лист	Листов
Р	54	

Разработка дизайн-проекта

Развертки по стенам Лестницы, 1-ый – 3-ий этажи

Согласовано

Взам. инв. №

Подп. и дата

Инв. № подл.

Формат А3

3d-ВИЗУАЛИЗАЦИЯ

РАЗРАБОТАНО В СТУДИИ
BYCHKOV DESIGN
ДИЗАЙН СТУДИЯ ИНТЕРЬЕРА
www.vbychkov.ru

3D-Визуализация Первый этаж
Гостиная-кухня

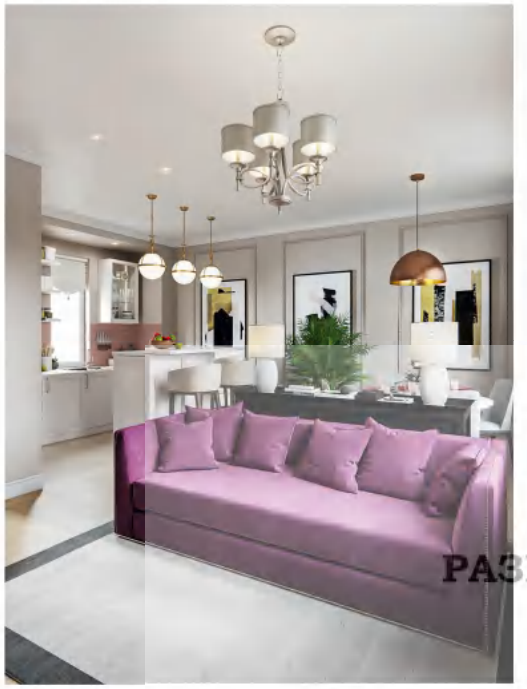

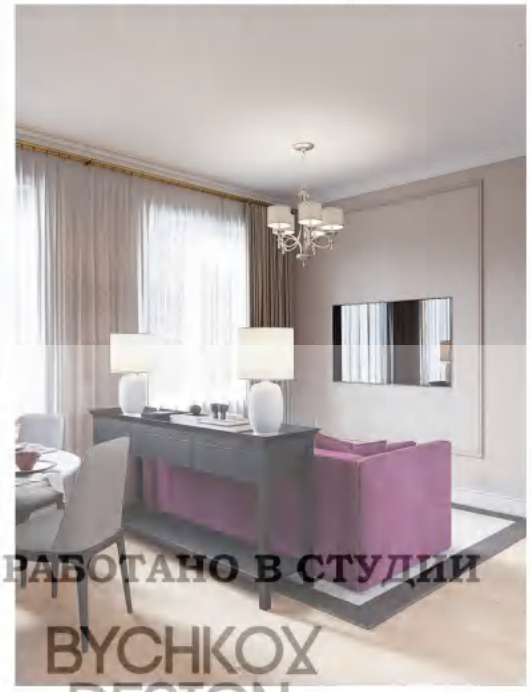

РАЗРАБОТАНО В СТУДИИ
BYCHKOV DESIGN
ДИЗАЙН СТУДИЯ ИНТЕРЬЕРА
www.vbychkov.ru

3D-Визуализация Первый этаж
Гостиная Кухня

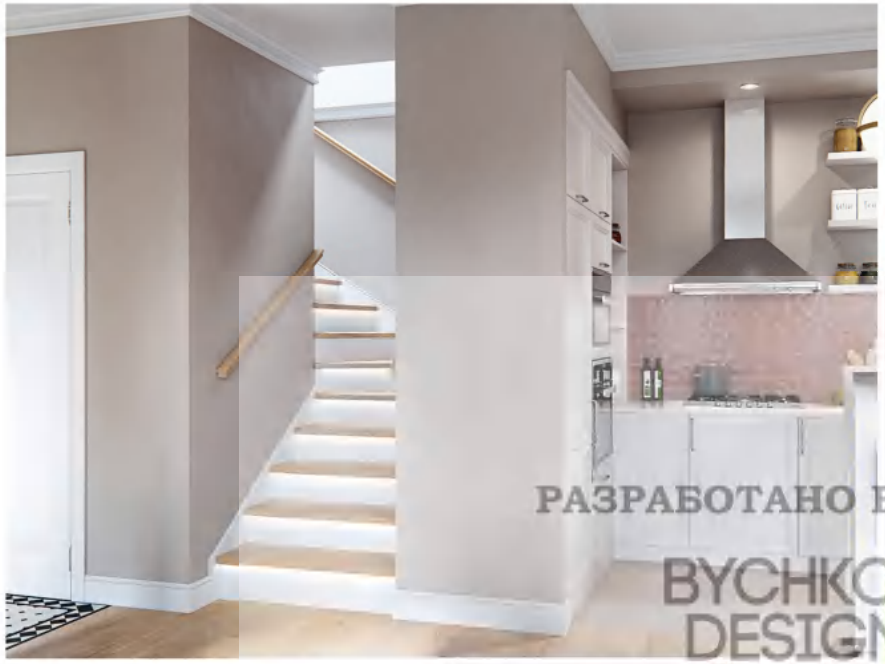

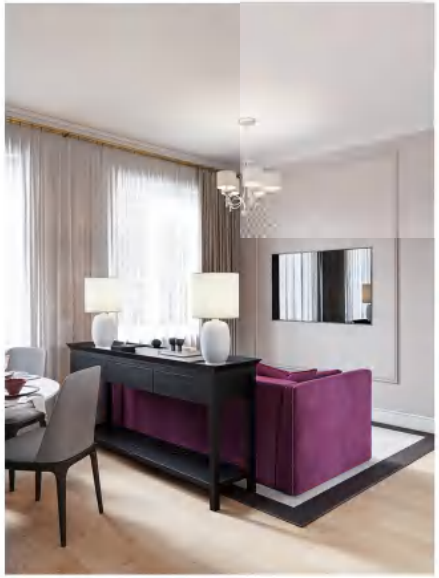

РАЗРАБОТАНО В СТУДИИ
BYCHKOV DESIGN
ДИЗАЙН СТУДИЯ ИНТЕРЬЕРА
www.vbychkov.ru

3D-Визуализация Первый этаж
Прихожая

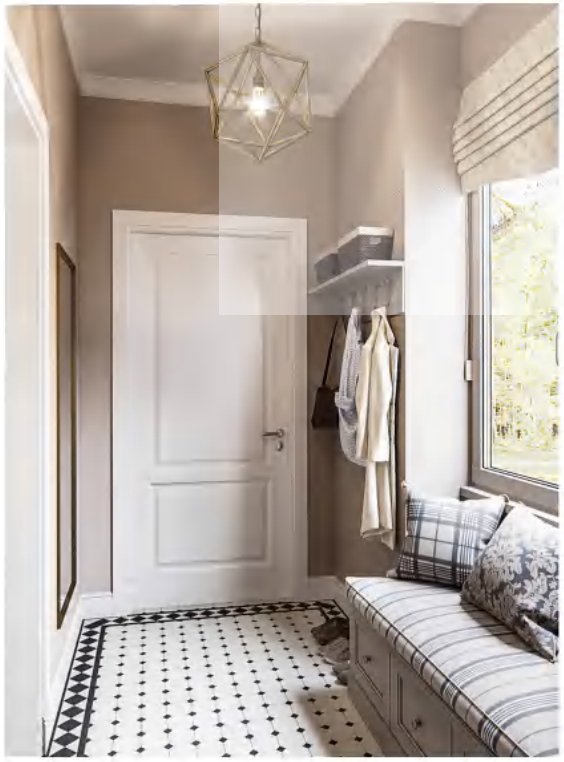

РАЗРАБОТАНО В СТУДИИ
BYCHKOV DESIGN
ДИЗАЙН СТУДИЯ ИНТЕРЬЕРА
www.vbychkov.ru

3D-Визуализация Первый этаж
Санузел

РАЗРАБОТАНО В СТУДИИ
BYCHKOV DESIGN
ДИЗАЙН СТУДИЯ ИНТЕРЬЕРА
www.vbychkov.ru

3D-Второй этаж

Спальная комната

РАЗРАБОТАНО В СТУДИИ
BYCHKOV DESIGN
ДИЗАЙН СТУДИЯ ИНТЕРЬЕРА
www.vbychkov.ru

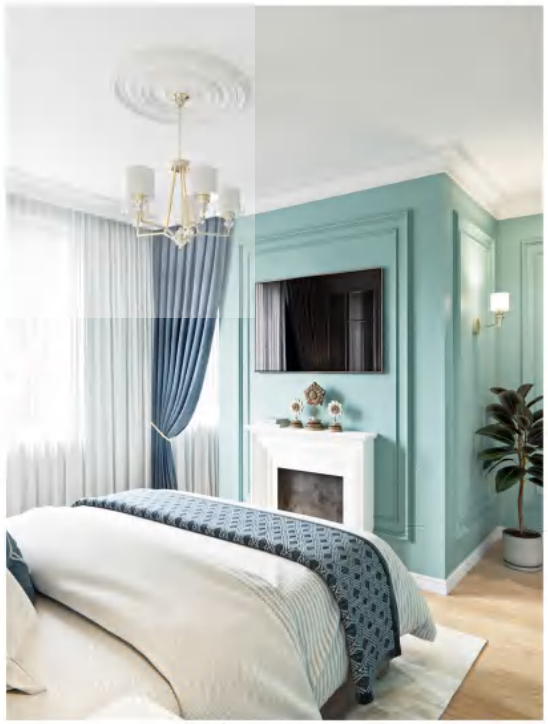

3D-Второй этаж
Детская

3D-Визуализация второй этаж
Санузел

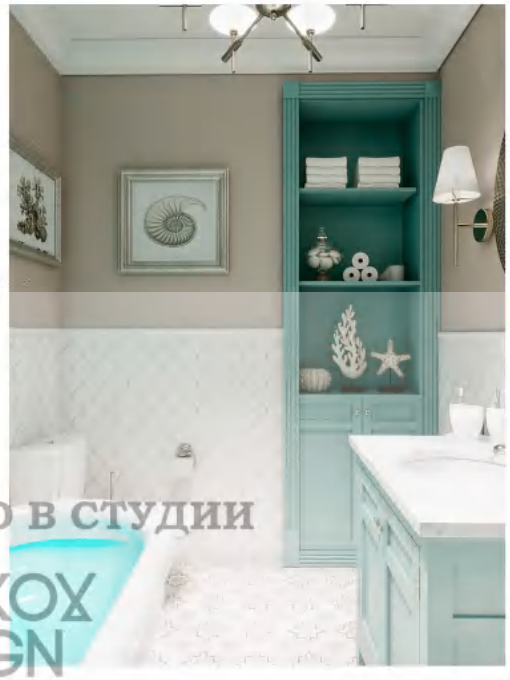

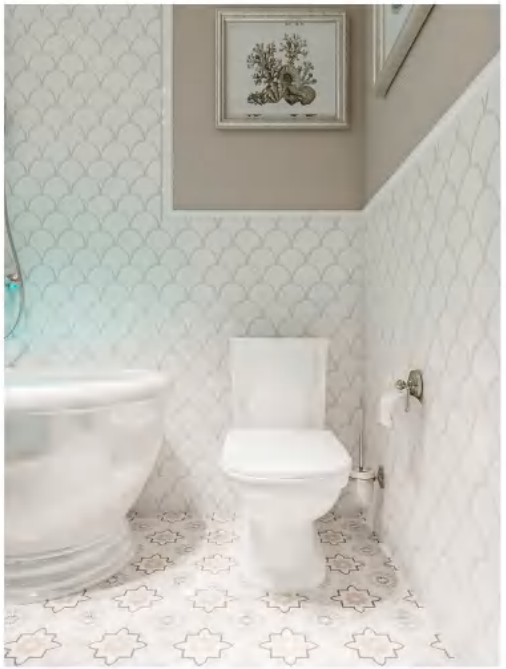

3D-Визуализация третий этаж
Гостевая комната

3D-Визуализация третий этаж

Санузел

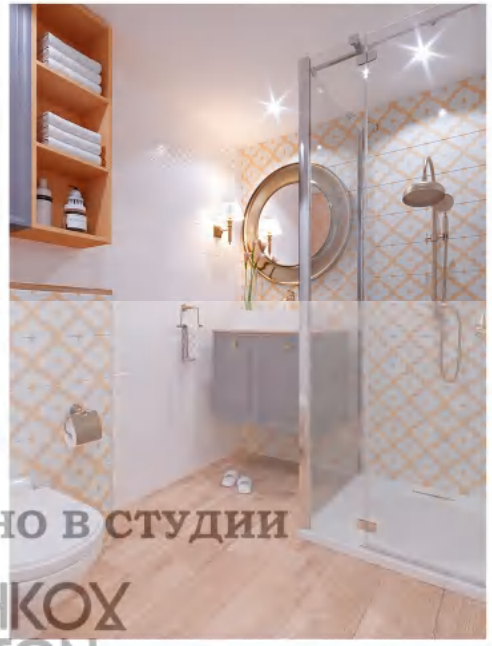

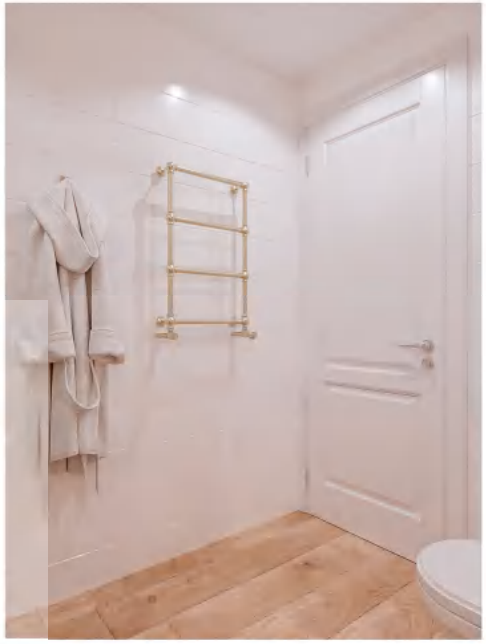

РАЗРАБОТАНО В СТУДИИ
BYCHKOX DESIGN
ДИЗАЙН СТУДИЯ ИНТЕРЬЕРА
www.vbychkov.ru

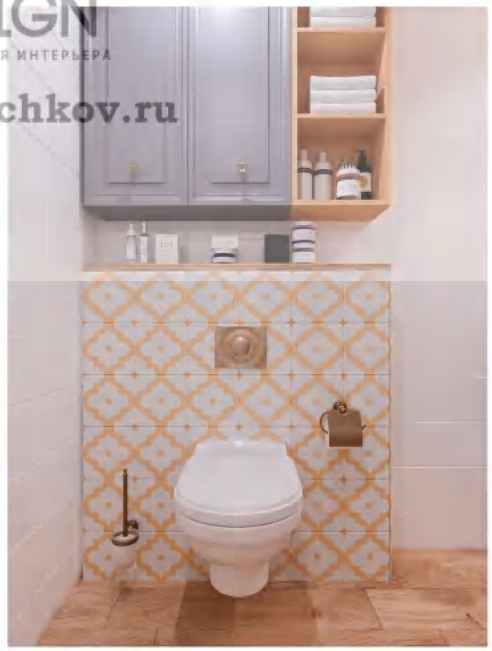

3D-Визуализация третий этаж
Мастерская

3D-Визуализация
Лестница

Лестница второй этаж

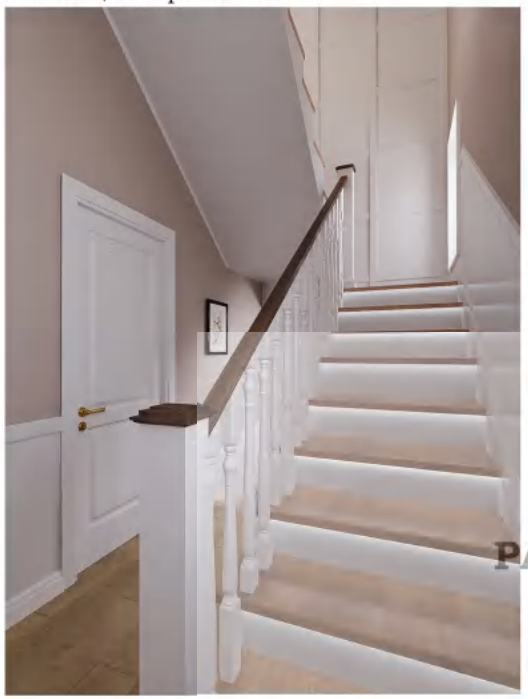

Лестница второй этаж

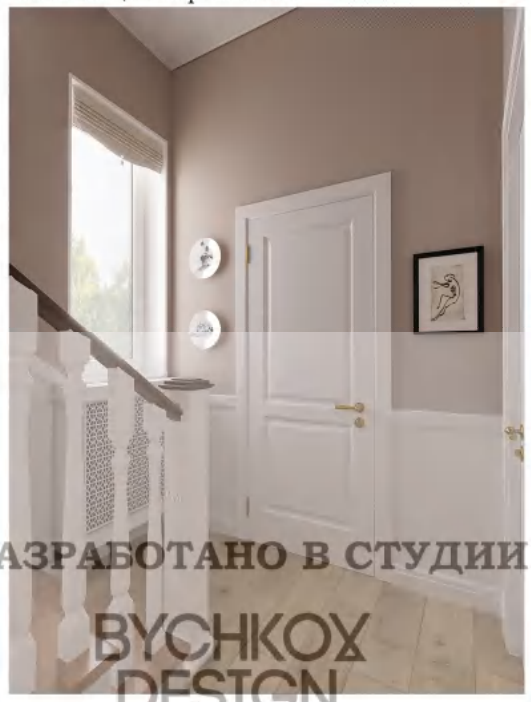

Лестница третий этаж

РАЗРАБОТАНО В СТУДИИ
BYCHKOV DESIGN
ДИЗАЙН СТУДИЯ ИНТЕРЬЕРА
www.vbychkov.ru

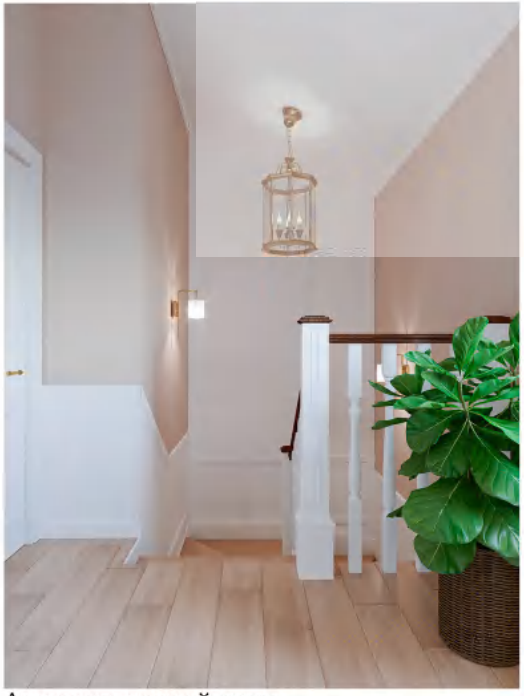

Лестница третий этаж

Лестница третий этаж

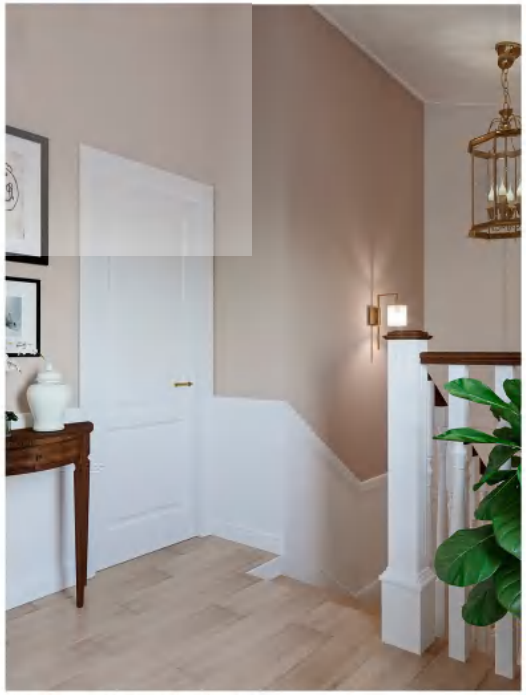

Лестница третий этаж