



ДИЗАЙН - ПРОЕКТ
Квартиры

Общая площадь 58,2 м²

Исполнитель:

Дизайн студия Vuchkov Design

(В.Н.Бычков)

(Е.Н.Бычкова)

Заказчик:

Москва 2022г.

ВЕДОМОСТЬ ЧЕРТЕЖЕЙ ОСНОВНОГО КОМПЛЕКТА

ЛИСТ	НАИМЕНОВАНИЕ
1	Титульный лист
2	Ведомость чертежей основного комплекта
3	Обмерный план
4	План демонтажа
5	План возводимых стен
6	План расстановки мебели и оборудования
7	План расстановки мебели и оборудования с размерами
8	Ведомость элементов мебели и декора
9	План-схема размещения и открывания дверей
10	План привязки сантехнического оборудования
11	Ведомость сантехнического оборудования
12	План отопления и кондиционирования
13	План чистовой отделки полов
14	План-схема уровней и отделки потолков
15	План уровней и отделки потолков с размерами привязок
16	План потолочных карнизов и декора
17	План расположения осветительных приборов
18	Ведомость осветительных приборов
19	План привязки осветительных приборов
20	Схема включения освещения
21	Схема размещения электроустановочных изделий
22	План привязки электроустановочных изделий
23	Спецификация электроустановочных изделий
24	Схема ориентации разверток стен
25	Развертка стен прихожей
26	Развертка стен мастер-спальни
27	Развертка стен кухни-гостиной

ЛИСТ	НАИМЕНОВАНИЕ
28	Развертка стен санузла
29	Развертка стен ванна
30	Развертка стен детская
31	Развертка стен детская
32	Развертка стен лоджия
33	2D коллажи Прихожая
34	2D коллажи Кухня - Гостиная
35	2D коллажи Кухня - Гостиная
36	2D коллажи Мастер спальня
37	2D коллажи Мастер спальня
38	2D коллажи Детская
39	2D коллажи Детская
40	2D коллажи Санузла
41	2D коллажи Ванны
42	2D коллажи Лоджия

Должн.	Фамилия	Подпись	Дата	Стадия	Лист	Масштаб
Дизайнер	Вадим Бычков			ЭП	2	
Дизайнер	Екатерина Бычкова					
Заказчик				Ведомость чертежей основного комплекта		

Средняя высота потолка $h=2825$ мм

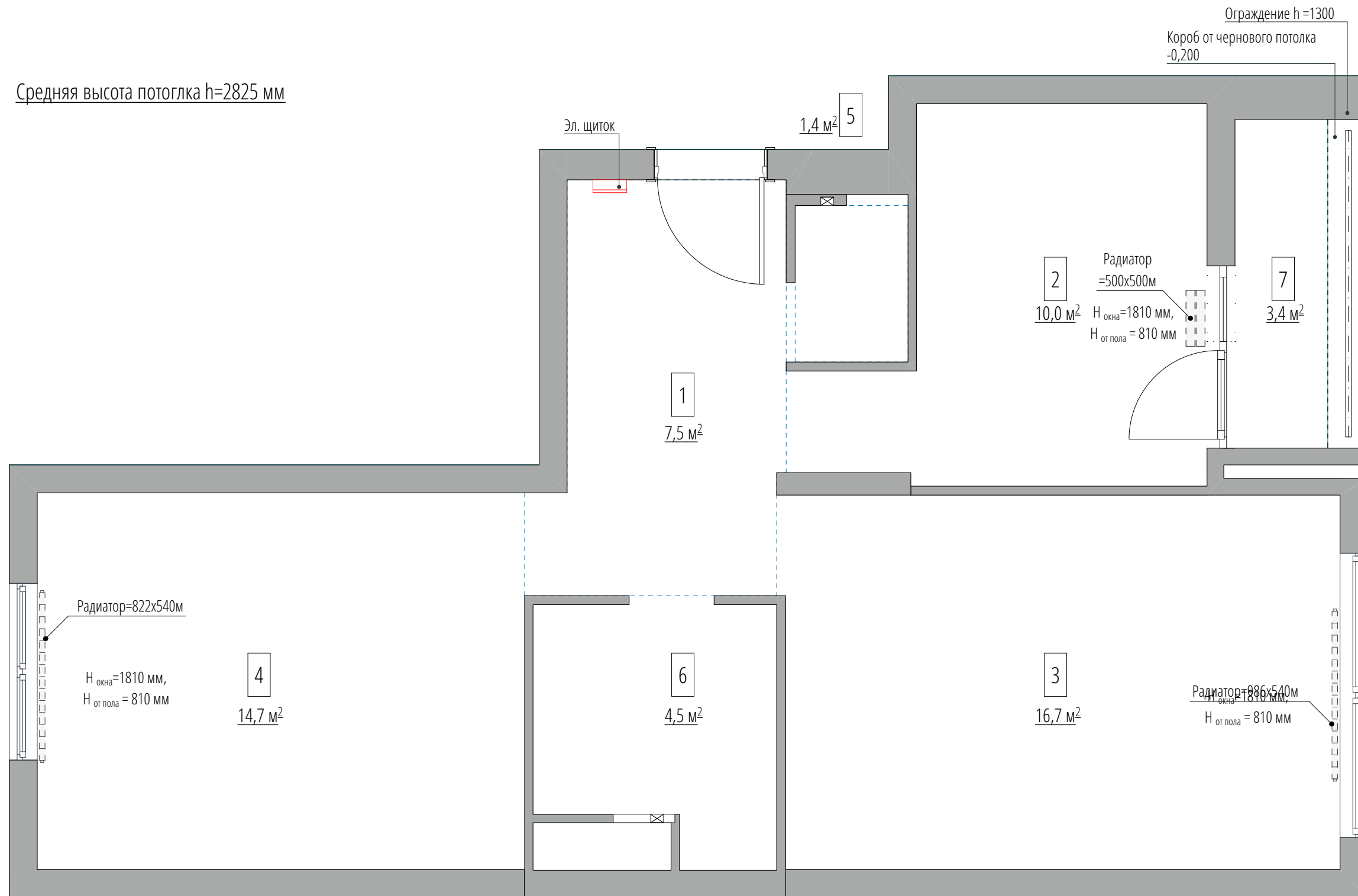

ЭКСПЛИКАЦИЯ ПОМЕЩЕНИЙ

№ пом.	Наименование помещения	Площадь, м ²
1	Прихожая	7,5
2	Кухня - Гостиная	10,0
3	Жилая комната 1	16,7
4	Жилая комната 2	14,7
5	Санузел	1,4
6	Ванна	4,5
7	Лоджия	3,4
		58,2 м ²

УСЛОВНЫЕ ОБОЗНАЧЕНИЯ

ОБОЗНАЧЕНИЕ	НАИМЕНОВАНИЕ
	Стены
	Существующий радиатор
	Номер помещения
	Вентиляционные отверстия или встроенное оборудование

ПРИМЕЧАНИЕ:

- Обмер производился в помещении без отделки. При необходимости произвести дополнительные замеры.
- Отклонение в плоскостях, за счет неровности стен = +/- 20-30 мм.
- Высотные отметки указаны относительно уровня, существующего ж/б перекрытия.
- Разводка отопления в стяжке.
- Замеры были выполнены 2022 г. и не учитывают более поздних измерений, если таковые проводились.
- Общая площадь квартиры на момент замера равна 58,2 м².
- Общая высота квартиры 2825 мм.

Должн.	Фамилия	Подпись	Дата		Стадия	Лист	Масштаб
Дизайнер	Вадим Бычков				ЭП	3	1:40
Дизайнер	Екатерина Бычкова						
Заказчик				Обмерный план			

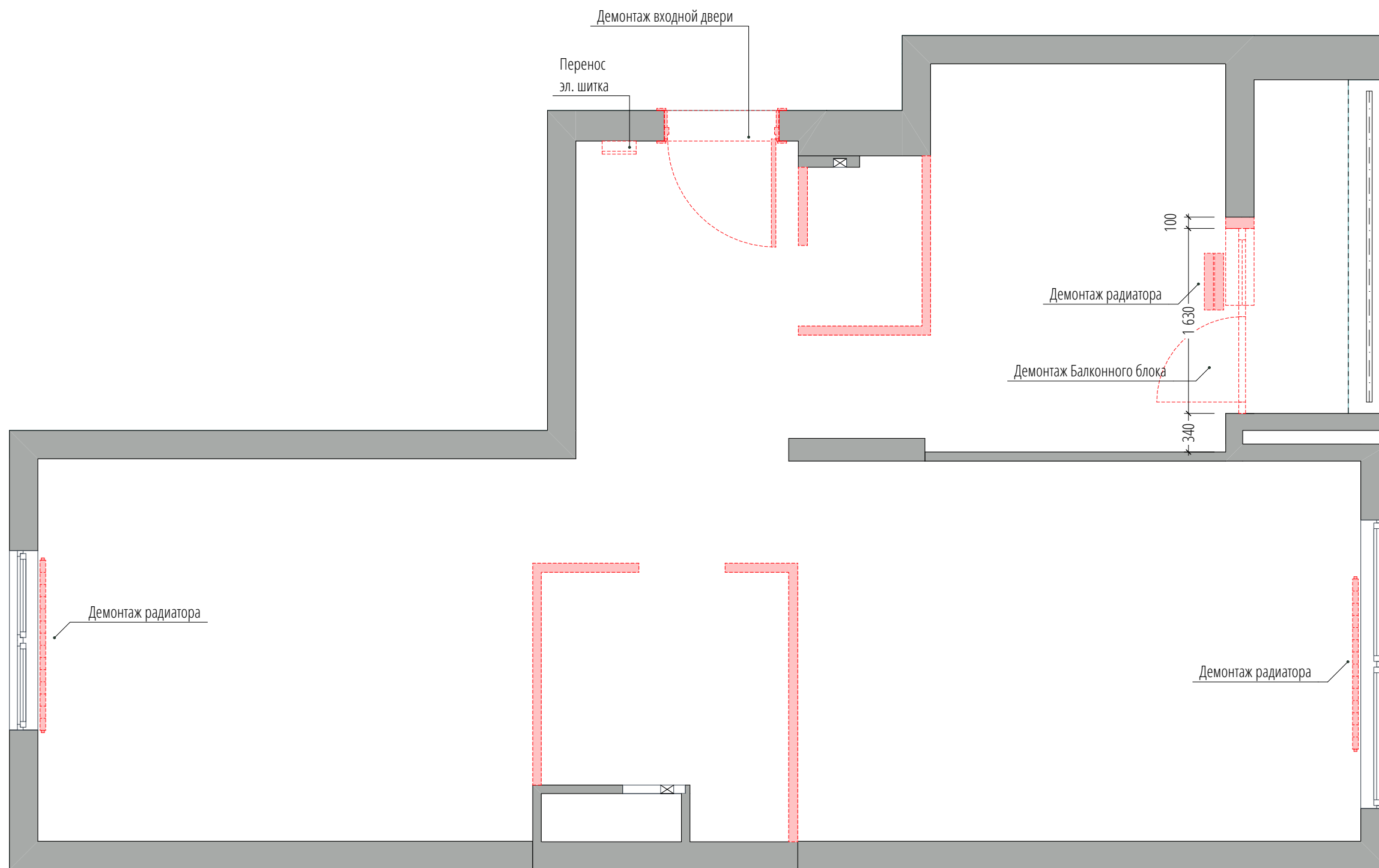

УСЛОВНЫЕ ОБОЗНАЧЕНИЯ

ОБОЗНАЧЕНИЕ	НАИМЕНОВАНИЕ
	Стены
	Демонтаж элемента



ПРИМЕЧАНИЕ:

1. Демонтаж стен осуществить на всю высоту помещения, кроме обозначенных мест.
2. Демонтаж радиаторов.

Должн.	Фамилия	Подпись	Дата	План демонтажа	Стадия	Лист	Масштаб
Дизайнер	Вадим Бычков				ЭП	4	1:40
Дизайнер	Екатерина Бычкова						
Заказчик							



УСЛОВНЫЕ ОБОЗНАЧЕНИЯ

ОБОЗНАЧЕНИЕ	НАИМЕНОВАНИЕ
	Стены
	Возводимая перегородка из ГКЛВ
	Возводимая перегородка из газоблока 100 мм

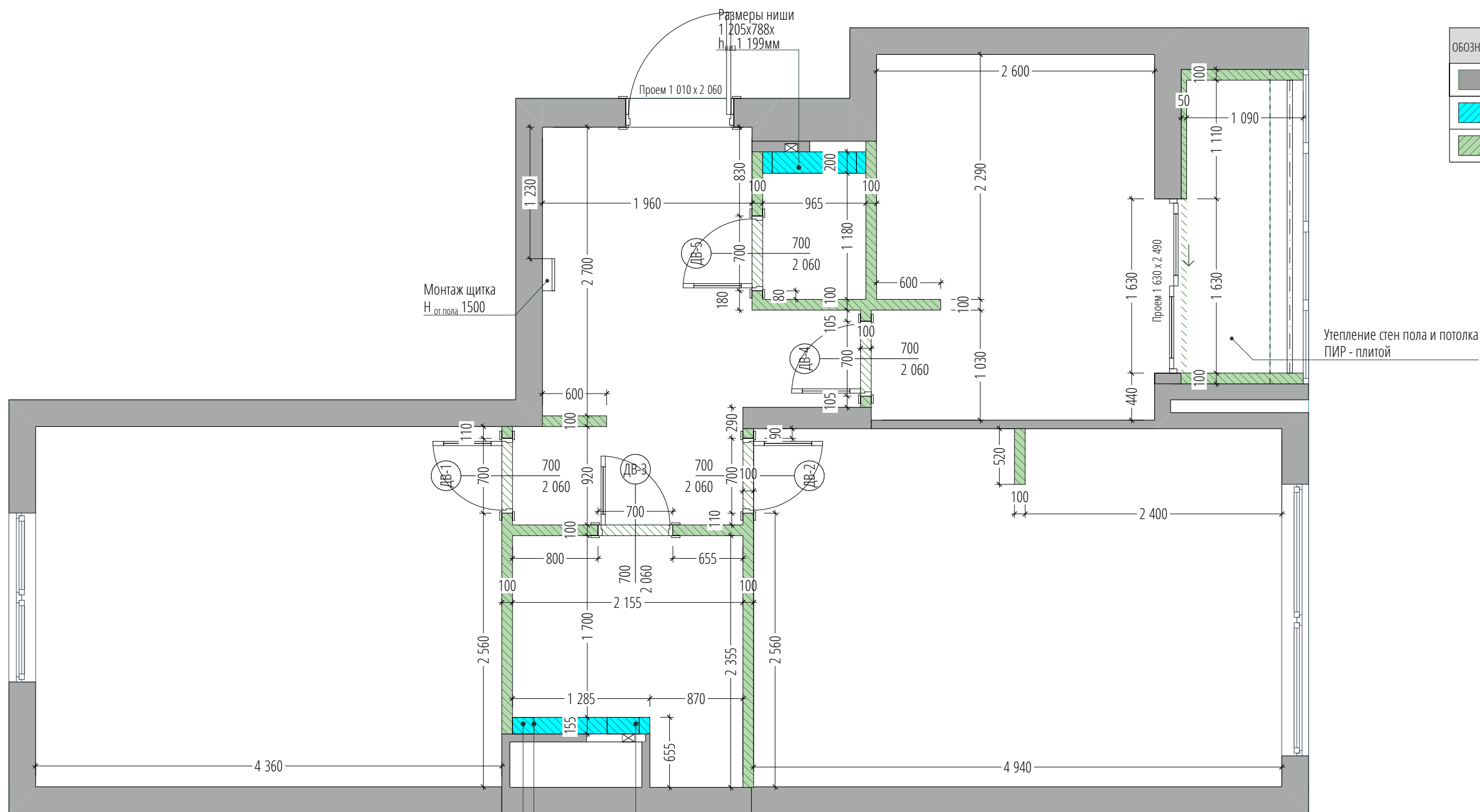

ПРИМЕЧАНИЯ:

1. Все размеры без отдельных пометок - черновые (без учёта слоя финишной отделки стен). Размеры красным - строго соблюдите!
2. За отметку 0.000 принять уровень чистого пола, что соответствует уровню чистого пола на лестничной клетке этажа.
3. Все размеры указаны без запаса на отделочные материалы. Максимальная толщина отделки вновь возводимых перегородок не должна превышать 10мм, в санузлах не более 15 мм.
4. Перед возведением перегородок необходимо сделать разметку и вызвать авторов проекта для проверки и согласования (при наличии Авторского надзора).
5. Стены монтируются на всю высоту кроме указанных.
6. После выравнивания стен неизбежны изменения размеров. В проекте не учтены отклонения на кривизну стен и перекрытий после черновой отделки. Проектные размеры требуют уточнения на этапе чистовой отделки, при необходимости уточнить на месте. Обо всех неточностях сообщить авторам проекта.
7. На полу в санузлах и мокрой зоне кухни выполнить обмазочную гидроизоляцию с заведением на стены 500 мм. В местах установки ванной и душевой сделать гидроизоляцию стен до потолка. В местах установки раковин - до отметки 1200 мм.
8. Стяжку пола выполнить на высоту лестничной клетки с учетом "пирога" напольного покрытия. Толщина стяжки условно принята 100 мм.

9. Верхнюю отметку дверного проема считать от отметки чистого пола. Уточнить у поставщика дверей рекомендуемую высоту каждого дверного проёма!
10. Отверстия под инженерные коммуникации (кроме указанных) выполнять по месту или по отдельному заданию. После прокладки инженерных коммуникаций отверстия в стенах и перекрытиях заделать по месту.
11. Возводимые конструкции и ГКЛВ ТОЛЬКО! после согласования с раскладкой и фактическим размером плитки, а так же выбором сантех. посуды и смесителей

Размеры ниши
400x200xh_н
из 850мм

Размеры ниши
400x200xh_н
из 1 450мм

Размеры ниши
555x300xh_н
из 1 270мм

Должн.	Фамилия	Подпись	Дата	Стадия	Лист	Масштаб
Дизайнер	Вадим Бычков			ЭП	5	1:40
Дизайнер	Екатерина Бычкова					
Заказчик				План возводимых стен		

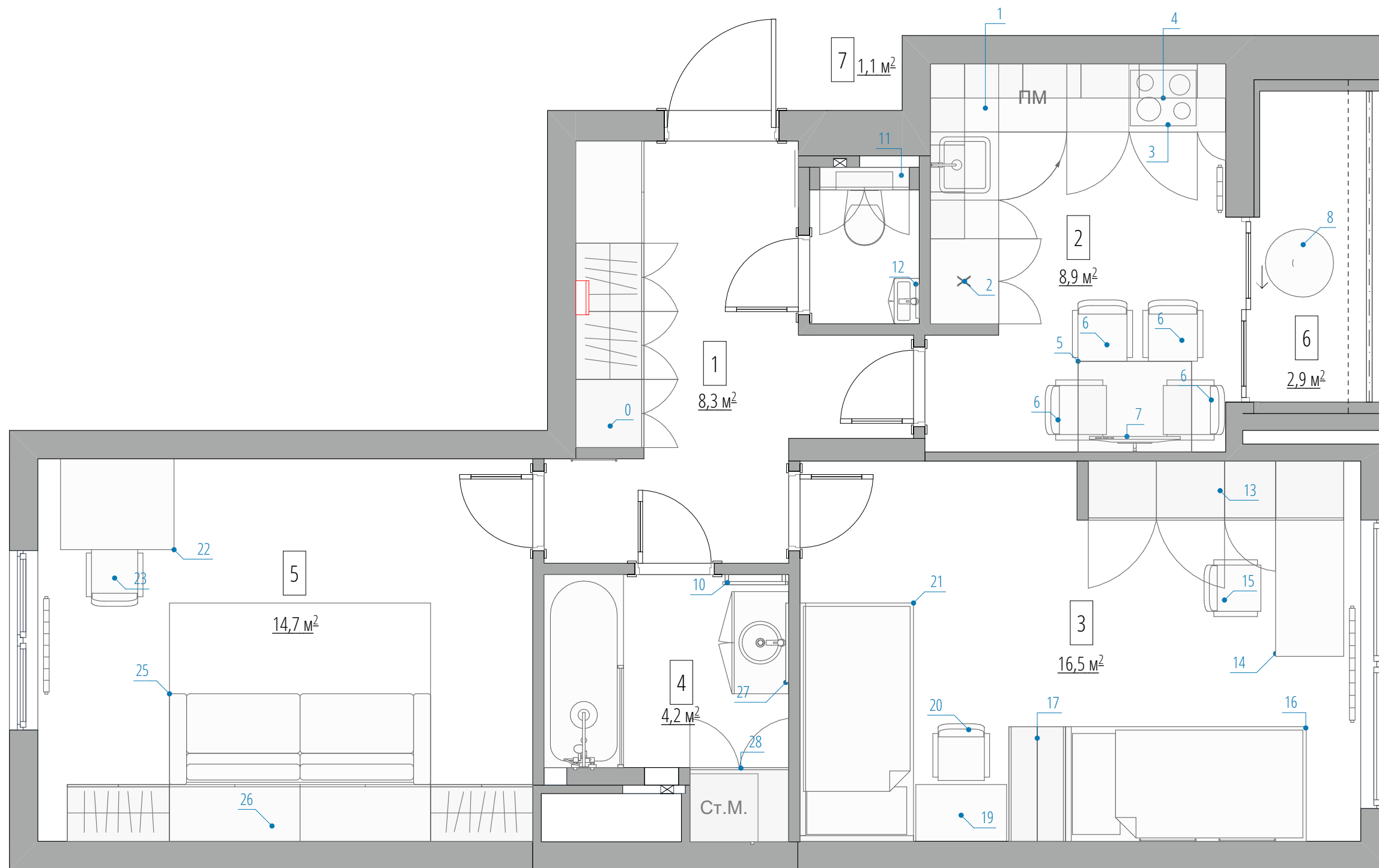

ЭКСПЛИКАЦИЯ ПОМЕЩЕНИЙ

№ пом.	Наименование помещения	Площадь, м2
1	Прихожая	8,3
2	Кухня - Гостиная	8,9
3	Детская	16,5
4	Ванна	4,2
5	Мастер спальня	14,7
6	Лоджия	2,8
7	Санузел	1,1
		56,5 м²

ПРИМЕЧАНИЯ:

- Габариты мебели и привязки даны условно с учетом выравнивания стен, показаны общие габариты. С Клиентом дополнительно оговариваются производители и модели, после чего фиксируются окончательные размеры.
- Закупку мебели производить строго после чистовой отделки, опираясь на фактические размеры после ремонта.
- Мебель, у которой не предусмотрены вырезы под плинтус, устанавливается с отступом от стен. При необходимости установки мебели вплотную к стенам, не монтировать за ней плинтус, либо монтировать плинтус после установки такой мебели.
- Мебель на заказ устанавливается фирмой-производителем только после дополнительных замеров специалистов.
- Сантех. оборудование устанавливается в соответствии с тех. картами подключения воды и вывода канализации.

Должн.	Фамилия	Подпись	Дата	Стадия	Лист	Масштаб
Дизайнер	Вадим Бычков			ЭП	6	1:40
Дизайнер	Екатерина Бычкова					
Заказчик				План расстановки мебели и оборудования		



ЭКСПЛИКАЦИЯ ПОМЕЩЕНИЙ

№ пом.	Наименование помещения	Площадь, м2
1	Прихожая	8,3
2	Кухня - Гостиная	8,9
3	Детская	16,5
4	Ванна	4,2
5	Мастер спальня	14,7
6	Лоджия	2,8
7	Санузел	1,1
		56,5 м ²

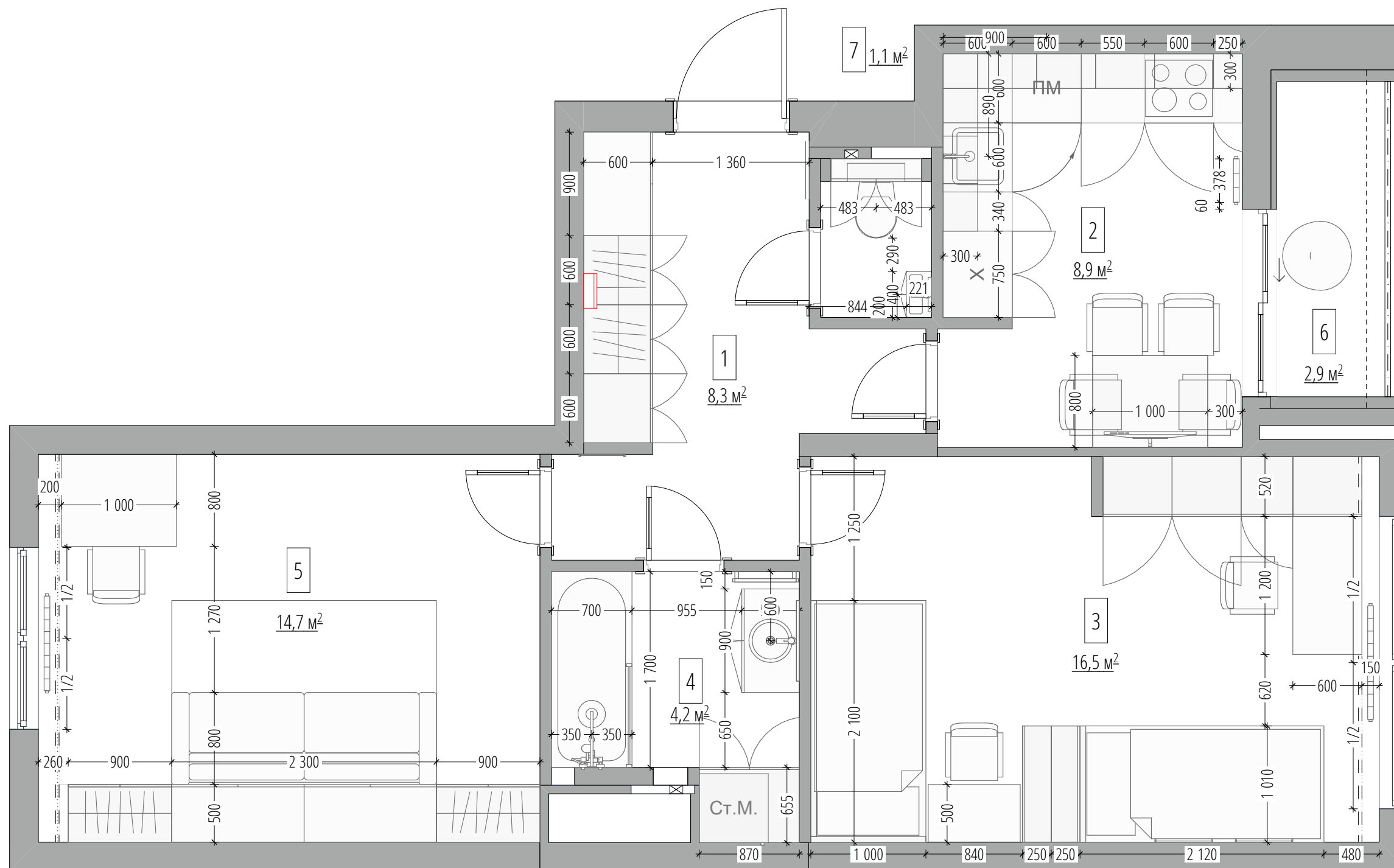











ПРИМЕЧАНИЯ:

1. Габариты мебели и привязки даны условно с учетом выравнивания стен, показаны общие габариты. С Клиентом дополнительно оговариваются производители и модели, после чего фиксируются окончательные размеры.
2. Закупку мебели производить строго после чистовой отделки, опираясь на фактические размеры после ремонта.
3. Мебель, у которой не предусмотрены вырезы под плинтус, устанавливается с отступом от стен. При необходимости установки мебели вплотную к стенам, не монтировать за ней плинтус, либо монтировать плинтус после установки такой мебели.
4. Мебель на заказ устанавливается фирмой-производителем только после дополнительных замеров специалистов.
5. Сантех. оборудование устанавливается в соответствии с тех. картами подключения воды и вывода канализации.

Должн.	Фамилия	Подпись	Дата	ЭП	Лист 7	Масштаб 1:40
Дизайнер	Вадим Бычков					
Дизайнер	Екатерина Бычкова					
Заказчик						

План расстановки мебели и оборудования с размерами

BYCHKOV DESIGN
ДИЗАЙН-СТУДИЯ ИНТЕРЬЕРА

Ведомость элементов мебели и декора									
№	Наимен-ие	Артикул	Производитель	Материал, цвет	Ширина (мм)	Длина (мм)	Высота (мм)	Кол-во	Фото
1	Кухня	-	Мебельная компания Миксон	На заказ	-	-	-	1	
2	Холодильник	-	На заказ	-	-	-	-	1	-
3	Духовой шкаф	-	На заказ	-	600	-	-	1	-
4	Плита	-	На заказ	-	600	600	-	1	-
5	Стол обеденный	-	На заказ	Дерево	800	1 000	700	1	
6	Стулья обеденный Oliver розового цвета	IMR-1290370	CAZARINA INTERIORS	Металл, ткань	540	530	760	4	
7	ТВ кухня	-	На заказ	-	-	-	-	1	-
8	Подвесное крусло	-	-	-	-	-	-	1	
9	Шкаф прихожая	-	Мебельная компания Миксон	-	-	-	-	1	
11	Шкаф над инсталляцией	-	На заказ	-	200	788	1 205	1	
12	Зеркало с подсветкой санузел	-	На заказ	-	-	300	650	1	
13	Шкаф детская	-	На заказ	-	-	-	-	1	
14	Письменный стол	-	На заказ	-	600	1 200	750	1	
15	Письменный стул	-	-	-	-	-	-	1	

Ведомость элементов мебели и декора									
№	Наимен-ие	Артикул	Производитель	Материал, цвет	Ширина (мм)	Длина (мм)	Высота (мм)	Кол-во	Фото
16	Кровать	Пайл 90 Velvet Emerald	Диван.ру	-	2 120	1 010	1000	1	
17	Стеллаж	-	На заказ	На заказ	-	-	-	1	
19	Стол письменный	-	-	-	500	800	750	1	
20	Стул письменный	-	-	-	-	-	-	1	
21	Кровать	LEVEL - 03 SALON-05	Производитель - WheelHouse, Россия	-	2 100	1 000	1000	1	
22	Стол рабочий	-	На заказ	олово RAL 7046	800	1 000	780	1	
23	Стул рабочий	-	-	-	-	-	-	1	
24	Тумба ванна	-	На заказ	-	500	900	500	1	
25	Диван	-	Olissys.com	-	-	-	-	1	
26	Откидная кровать	-	Olissys.com	-	-	-	-	1	
27	Зеркало ванна	-	На заказ	-	-	700	1 000	1	
28	Шкаф ванна	-	На заказ	-	655	870	-	1	

Должн.	Фамилия	Подпись	Дата	ЭП	Лист	Масштаб
Дизайнер	Вадим Бычков					
Дизайнер	Екатерина Бычкова					
Заказчик						

МЕЖКОМНАТНАЯ ДВЕРЬ
GALANT 1401. БЕЛЫЙ ШЁЛК

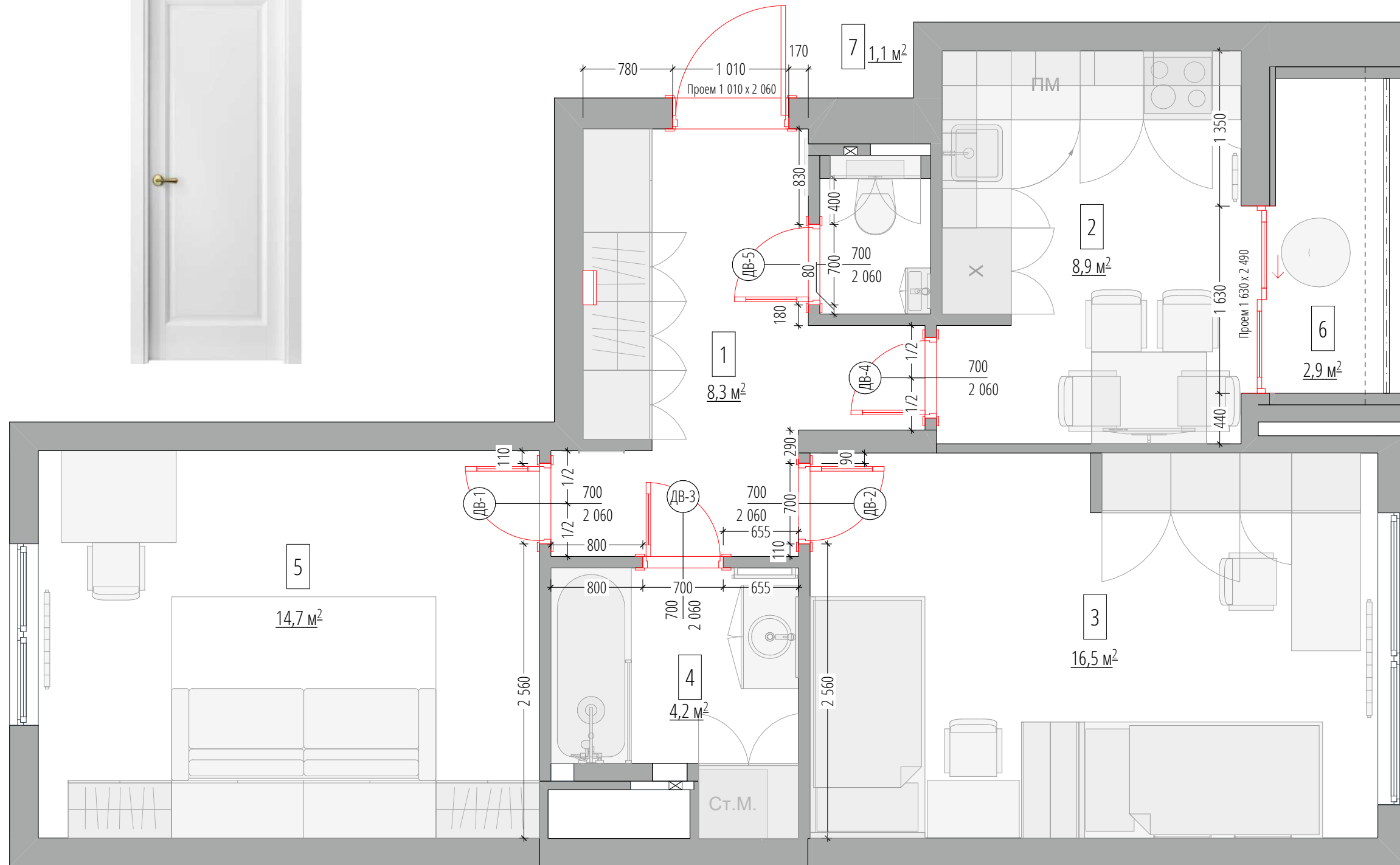

ЭКСПЛИКАЦИЯ ПОМЕЩЕНИЙ

№ пом.	Наименование помещения	Площадь, м2
1	Прихожая	8,3
2	Кухня - Гостиная	8,9
3	Детская	16,5
4	Ванна	4,2
5	Мастер спальня	14,7
6	Лоджия	2,8
7	Санузел	1,1
		56,5 м²

СПЕЦИФИКАЦИЯ ДВЕРНЫХ ПРОЕМОВ

Обозн.	Наим-ие	Размеры проема мм	Размеры полотна мм	Откр.	Кол-во
ДВ-1	Galant 1401 белый шелк	700×2 060	600*2000	л	1
ДВ-2	Galant 1401 белый шелк	700×2 060	600*2000	п	1
ДВ-3	Galant 1401 белый шелк	700×2 060	600*2000	п	1
ДВ-4	Galant 1401 белый шелк	700×2 060	600*2000	п	1
ДВ-5	Galant 1401 белый шелк	700×2 060	600*2000	п	1
ДВ-7	Galant 1401 белый шелк	1 630×2 490	-	п	1

ПРИМЕЧАНИЯ:

1. Спецификацию дверей сверить с коммерческим предложением фирмы поставщика, при необходимости откорректировать проемы.
2. Габариты толщины стен даны без учета отделочного слоя.
3. Высоты проемов даны от уровня стяжки пола. Толщина финишного напольного покрытия условно принята за 20 мм.
4. Итоговые размеры проемов замеряются фирмой-поставщиком.
5. Читать совместно с развертками стен.

Должн.	Фамилия	Подпись	Дата	Стадия	Лист	Масштаб
Дизайнер	Вадим Бычков			ЭП	9	1:40
Дизайнер	Екатерина Бычкова					
Заказчик				План-схема размещения и открывания дверей		



ЭКСПЛИКАЦИЯ ПОМЕЩЕНИЙ

№ пом.	Наименование помещения	Площадь, м2
1	Прихожая	8,3
2	Кухня - Гостиная	8,9
3	Детская	16,5
4	Ванна	4,2
5	Мастер спальня	14,7
6	Лоджия	2,8
7	Санузел	1,1
		56,5 м ²

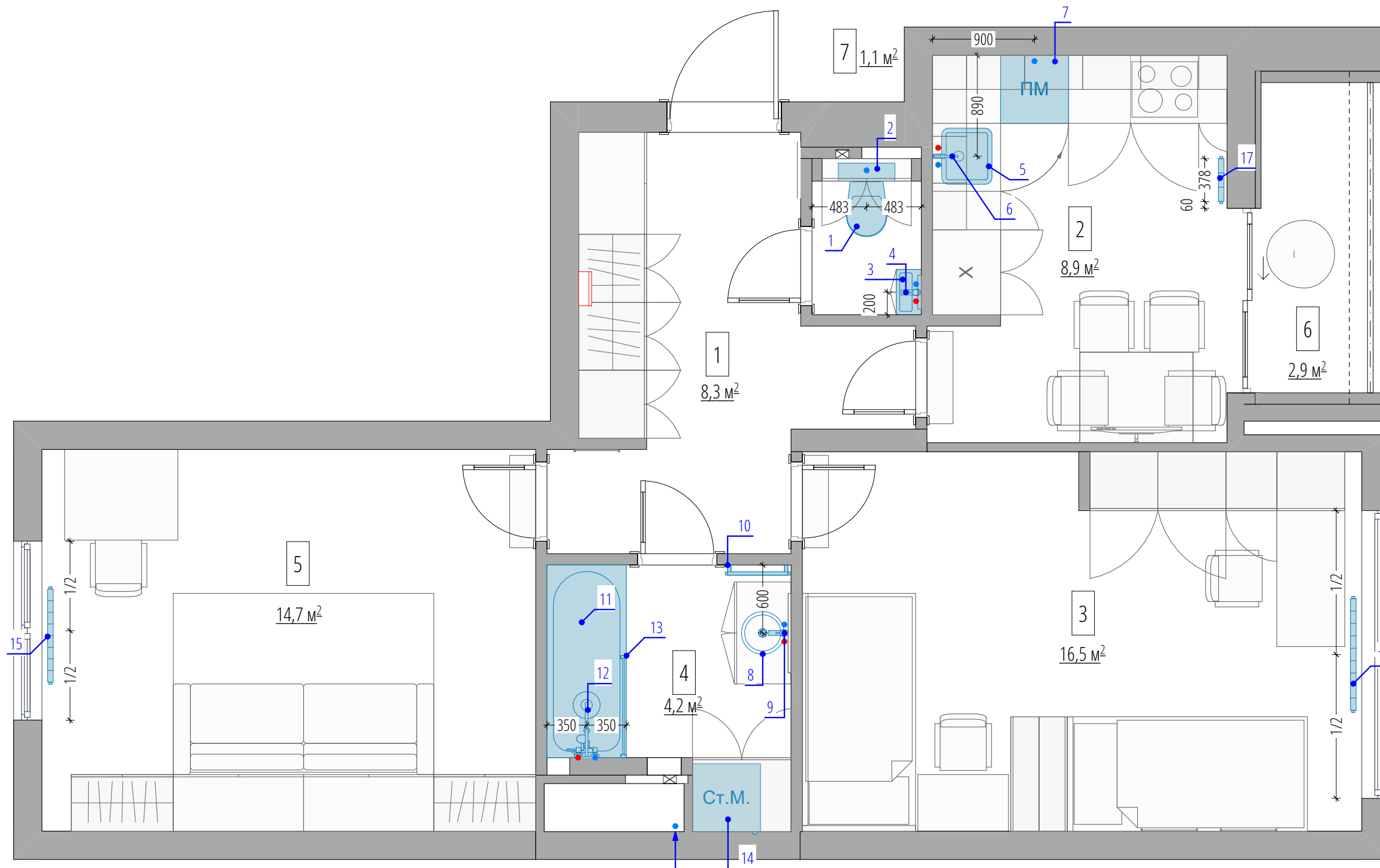





Вывод для подключения стиральной машины сделать внутри короба
За стиральной машиной не должны проходить коммуникации



ПРИМЕЧАНИЕ:

1. Выводы под сантехпосуду располагать согласно тех. схемам производителя.
2. Привязки уточняются после выбора моделей сантехпосуды, смесителей, бытовой техники и проработки проекта кухни.
3. Предусмотреть монтаж системы аквастопов (датчиков протечки). Вывод датчиков в месте стыка стены и пола. Привязку определить по месту. Производитель: NEPTUN. Питание: 220В.
4. Сантехнические выводы согласовать с системой монтажа и раскладкой плитки.
5. Выполнить звукоизоляцию стояков.
6. Рекомендуется установить фильтры тонкой очистки.
7. Читать совместно с развертками стен и листом "Ведомость сантехнического оборудования".
8. Все размеры уточнить по месту.

Должн.	Фамилия	Подпись	Дата	ЭП	Лист 10	Масштаб 1:33, 1:40
Дизайнер	Вадим Бычков					
Дизайнер	Екатерина Бычкова					
Заказчик	.			План привязки сантехнического оборудования		



Ведомость сантехнического оборудования								
№	Производитель	Наименование	Материал, цвет	Ширина (мм)	Длина (мм)	Высота (мм)	Кол-во	Фото
1	GROSSMAN	Унитаз подвесной безободковый с сиденьем ультратонкое дюропласт с микролифтом	Белый	360	490	350	1	
2	GEBERIT	Система инсталляции для унитазов GEBERIT OMEGA 12 111.003.00.1	-	-	-	-	1	
3	Тумба с раковиной AQWELLA	AQWELLA Леон-MP-40 подвесная	Белая	400	221	600	1	
4	«PAINI» PALERMO PACR205KM	Смеситель для раковины	Хром	45	102	170	1	
5	Paulmark Praktisch PM105152-WH	Мойка кухонная	Белая	510	520	200	1	
6	Paulmark Honner Ho212018-431TW	Смеситель кухонный	Белый матовый	-	174	257,4	1	
7	-	Посудомоечная машина		600	600	-	1	
8	Mira MR-6040	Раковина накладная	Белая	600	400	150	1	
9	Damixa Sirius 860220000	Смеситель для раковины	Хром	-	165	215	1	
10	Terminus Классик П8	Электрический полотенцесушитель	Матовый белый	500	-	800	1	
11	ROCA	Ванна акриловая ROCA LINE 170/70	Белая	700	1700	-	1	
12	BRAVAT	Душевая стойка BRAVAT RIFFLE F6336370CP-A-RUS	Хром	-	-	830-1250	1	
13	Под заказ	Душевое ограждение	-	-	-	-	1	
14	-	Стиральная машина	-	600	600	-	1	
15	Трубчатый радиатор КЗТО РС 2-500-20 двухтрубный 20 секций, боковое подключение	Радиатор	-	100	822	540	1	

Ведомость сантехнического оборудования										
№	Производитель	Наименование	Материал, цвет	Ширина (мм)	Длина (мм)	Высота (мм)	Кол-во	Фото		
16	Трубчатый радиатор КЗТО РС 2-500-24 двухтрубный 24 секции, боковое подключение	Радиатор	-	100	986	540	1			
17	Трубчатый радиатор Lotep 42 вертикальный	Радиатор	-	77	378	1 750	1			

Должн.	Фамилия	Подпись	Дата	Стадия	Лист	Масштаб
Дизайнер	Вадим Бычков			ЭП	11	
Дизайнер	Екатерина Бычкова					
Заказчик				Ведомость сантехнического оборудования		

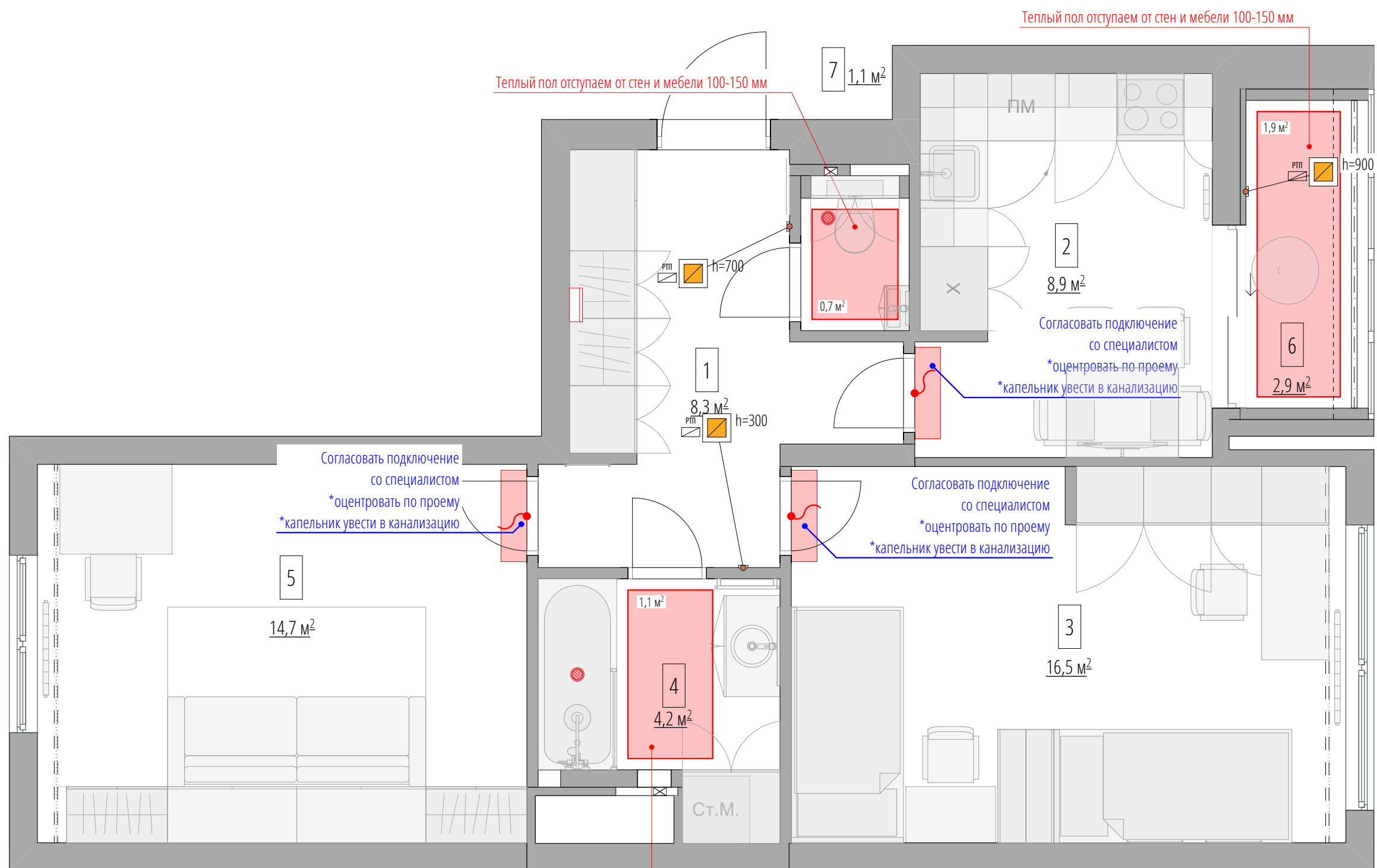

ЭКСПЛИКАЦИЯ ПОМЕЩЕНИЙ

№ пом.	Наименование помещения	Площадь, м2
1	Прихожая	8,3
2	Кухня - Гостиная	8,9
3	Детская	16,5
4	Ванна	4,2
5	Мастер спальня	14,7
6	Лоджия	2,8
7	Санузел	1,1
		56,5 м ²

ВЕДОМОСТЬ ТЕПЛЫХ ПОЛОВ

№ ПОМ.	УСЛ. ОБОЗН.	НАИМЕНОВАНИЕ	S, м2
4		Эл. теплый пол	1,1
6		Эл. теплый пол	1,9
7		Эл. теплый пол	0,7
			3,7 м ²

Терморегулятор теплого пола

ПРИМЕЧАНИЯ:

1. Все размеры уточнять по месту.
2. Теплый пол находится на расстоянии 100 мм от стен и дверных проемов.
3. Отверстия для вытяжки уточнить по месту и согласовать с автором проекта.

Должн.	Фамилия	Подпись	Дата	Стадия	Лист	Масштаб
Дизайнер	Вадим Бычков			ЭП	12	1:40
Дизайнер	Екатерина Бычкова					
Заказчик				План отопления и кондиционирования		



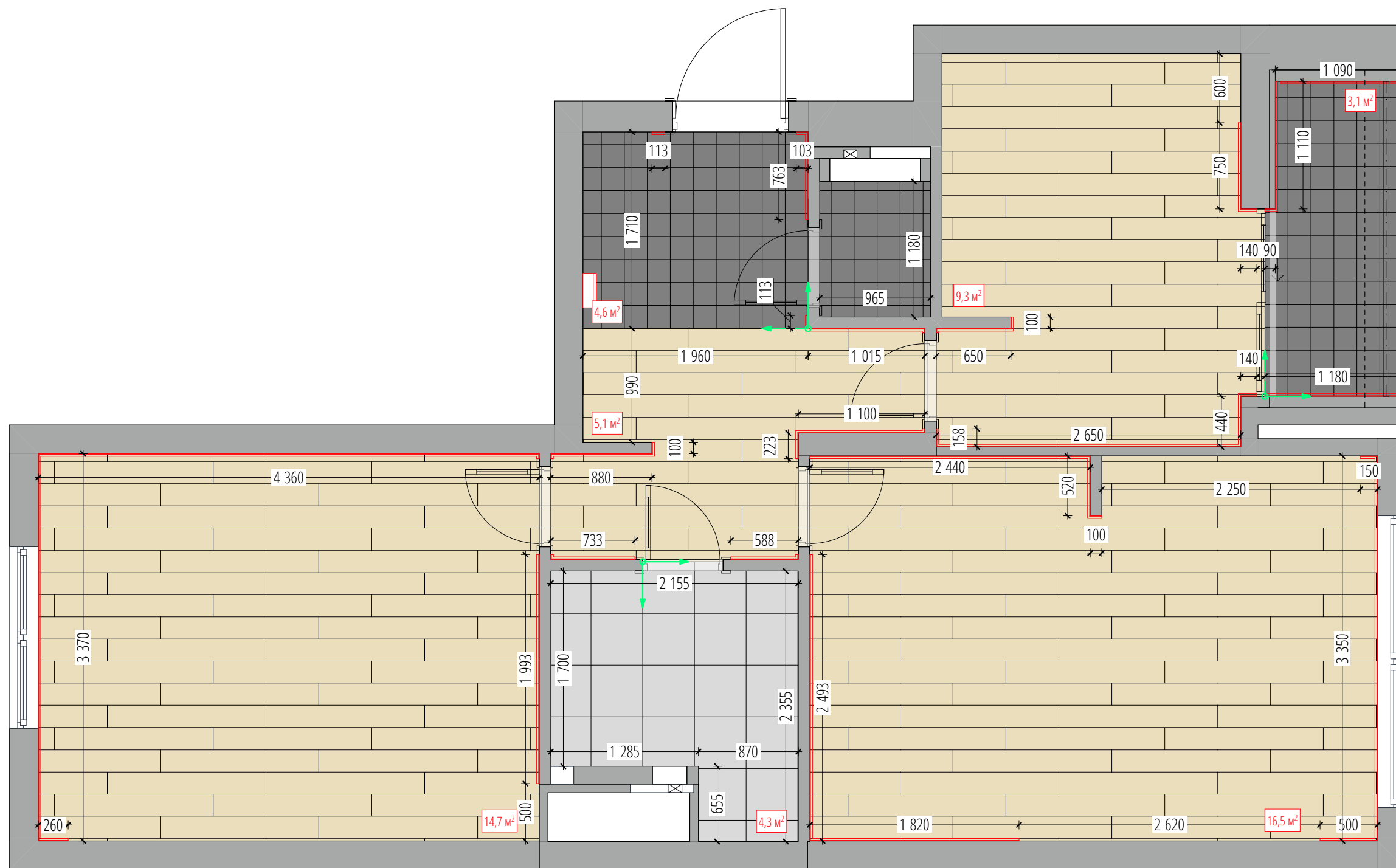

ВЕДОМОСТЬ НАПОЛЬНЫХ ПОКРЫТИЙ

№ пом.	УСЛ. ОБ.	Наименование покрытия	S, м2
1		Ламинат Pergo Дуб Риверсайд SKARA 12 PRO L1250-04301 (1380*190*12 мм)	45,6
2		Керамогранит EQUIPE CAPRICE DECO Flower Pastel 200*200 мм	7,7
3		Напольная плитка Dual Gres Chic Seaford Grey 450*450*8 мм	4,3

ВЕДОМОСТЬ ПЛИНТУСОВ

№ пом.	Профиль	Наименование	Длина, мм
4		Плинтус напольный Европласт 1.53.107 (2000*80*22 мм)	36 030

ПРИМЕЧАНИЯ:

1. Все размеры указаны в чистоте.
2. За отметку 0.000 принять уровень чистого пола, что соответствует уровню чистого пола на лестничной клетке этажа.
3. На полу в санузлах и мокрой зоне кухни выполнить обмазочную гидроизоляцию с заведением на стены 500 мм.
4. Шов между напольными покрытиями осуществить строго по центру дверного полотна. Уточнить технические особенности дверей у производителя.
5. В стык в дверном проёме между керамогранитом и ламинатом установить металлический порожек или заполнить шов пробковым или силиконовым герметиком 5 мм.
6. Шов между керамогранитом / керамической плиткой минимальный - 1,5 мм.
7. Цвет затирки - под цвет керамогранита.
8. За кухонной и встроенной мебелью плинтус не монтировать.
9. Площади напольных покрытий на плане указаны без запаса на скол и подрезку! В случае необходимости, площади должны уточняться после проведения обмеров «в чистоте».
10. Коэффициент запаса на подрезку уточнить у поставщиков покрытий.

Должн.	Фамилия	Подпись	Дата	Стадия	Лист	Масштаб
Дизайнер	Вадим Бычков			ЭП	13	1:33, 1:40
Дизайнер	Екатерина Бычкова					
Заказчик				План чистовой отделки полов		

ВЕДОМОСТЬ ОТДЕЛКИ ПОТОЛКОВ

№ пом.	Усл. обозн.	Вид покрытия	Толщина опуска (мм)	S, м2
1		Потолок натяжной матовый белый	100	6,7
2		Короб ГКЛ	200	1,6
3		Потолок натяжной матовый белый	100	1,1
4		Потолок натяжной матовый белый	100	6,3
5		Короб ГКЛ	200	2,6
6		Потолок натяжной матовый белый	100	14,7
7		Короб ГКЛ	200	1,8
8		Потолок натяжной матовый белый	100	3,7
10		Потолок натяжной матовый белый	100	12,0
11		Короб ГКЛ	200	2,1
12		Потолок натяжной матовый белый	100	3,0

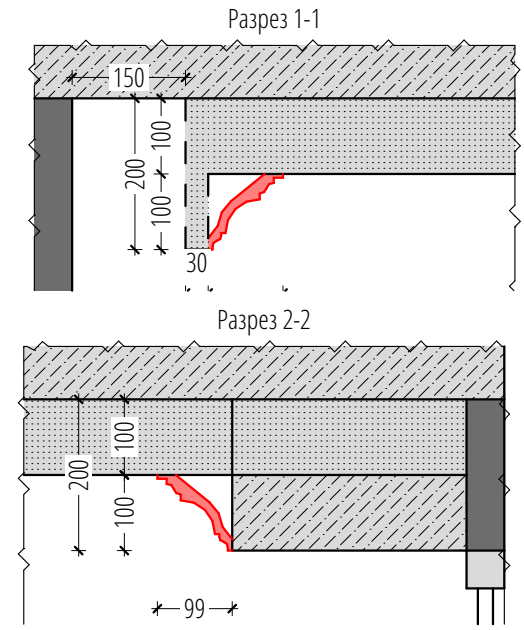
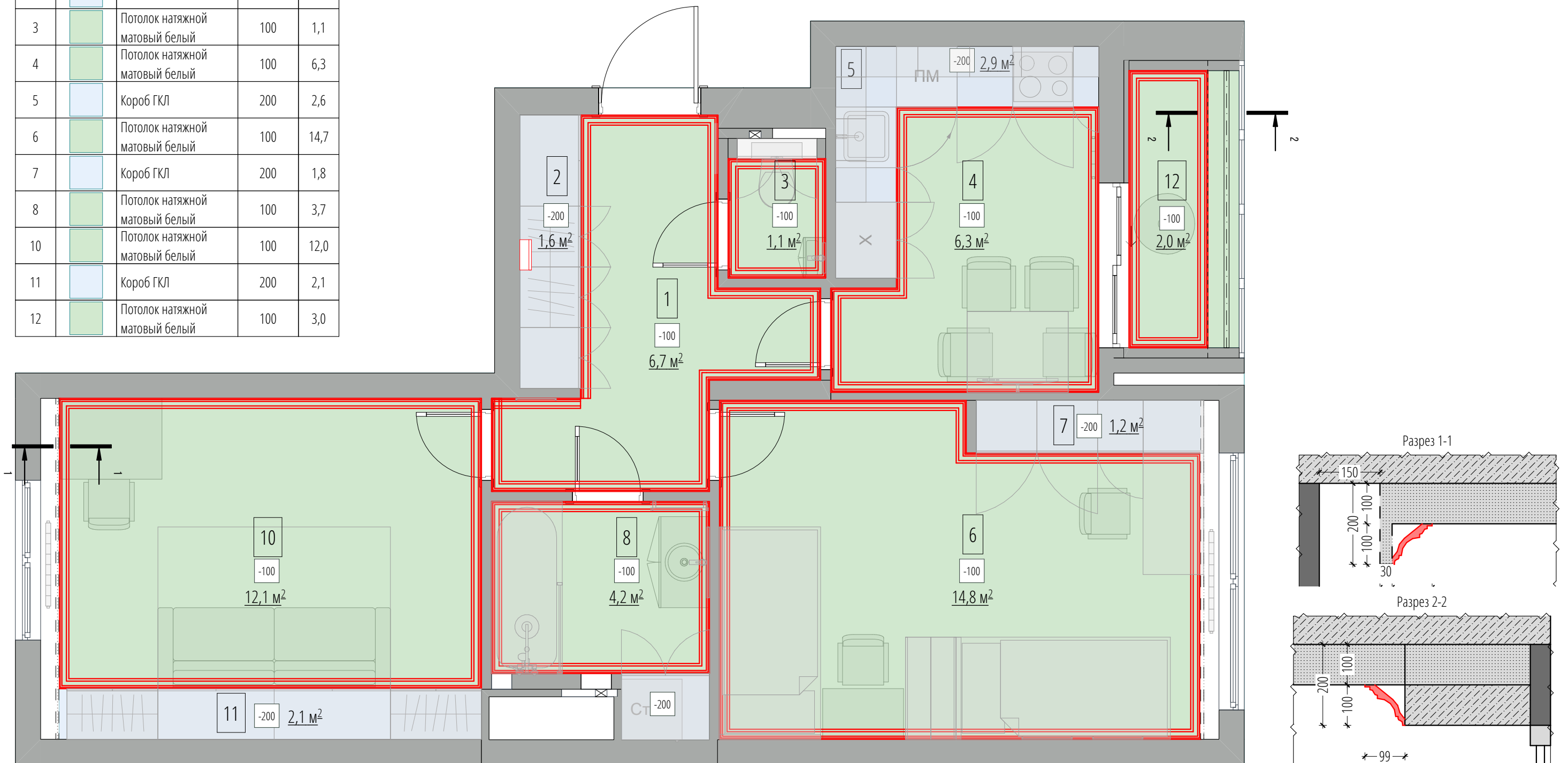

ПРИМЕЧАНИЯ:

1. Все размеры указаны в чистоте. 1/2 привязке обозначают одинаковые размеры.
2. За отметку 0,000 принять низ плиты перекрытия.
3. Предусмотреть закладные для люстр и подвесных светильников.
4. Опуски потолков согласовать с моделями светильников, карнизов, плоского короба для вытяжки и разводкой воздуховодов канального кондиционера и приточной системы.
5. Уровни ГКЛ потолков указаны от низа перекрытия, уровни штукатурных потолков указаны от низа перекрытия. Толщина штукатурного слоя условно принята за 15мм.
6. Читать совместно с листами «План после возведения стен и штукатурки» и «План потолочных карнизов и декора», «План привязки осветительных приборов», «Ведомость осветительных приборов и развертками стен»
7. Все размеры уточнить по месту.
8. Согласовать цвет выкраса стен с автором проекта.

УСЛОВНЫЕ ОБОЗНАЧЕНИЯ:

4,7 м² - площадь покрытия поверхности

Должн.	Фамилия	Подпись	Дата	Стадия	Лист	Масштаб
Дизайнер	Вадим Бычков			ЭП	14	1:33, 1:40, 1:10
Дизайнер	Екатерина Бычкова					
Заказчик				План-схема уровней и отделки потолков		



ВЕДОМОСТЬ ОТДЕЛКИ ПОТОЛКОВ

№ пом.	Усл. обозн.	Вид покрытия	Толщина опуска (мм)	S, м2
1		Потолок натяжной матовый белый	100	6,7
2		Короб ГКЛ	200	1,6
3		Потолок натяжной матовый белый	100	1,1
4		Потолок натяжной матовый белый	100	6,3
5		Короб ГКЛ	200	2,6
6		Потолок натяжной матовый белый	100	14,7
7		Короб ГКЛ	200	1,8
8		Потолок натяжной матовый белый	100	3,7
10		Потолок натяжной матовый белый	100	12,0
11		Короб ГКЛ	200	2,1
12		Потолок натяжной матовый белый	100	3,0

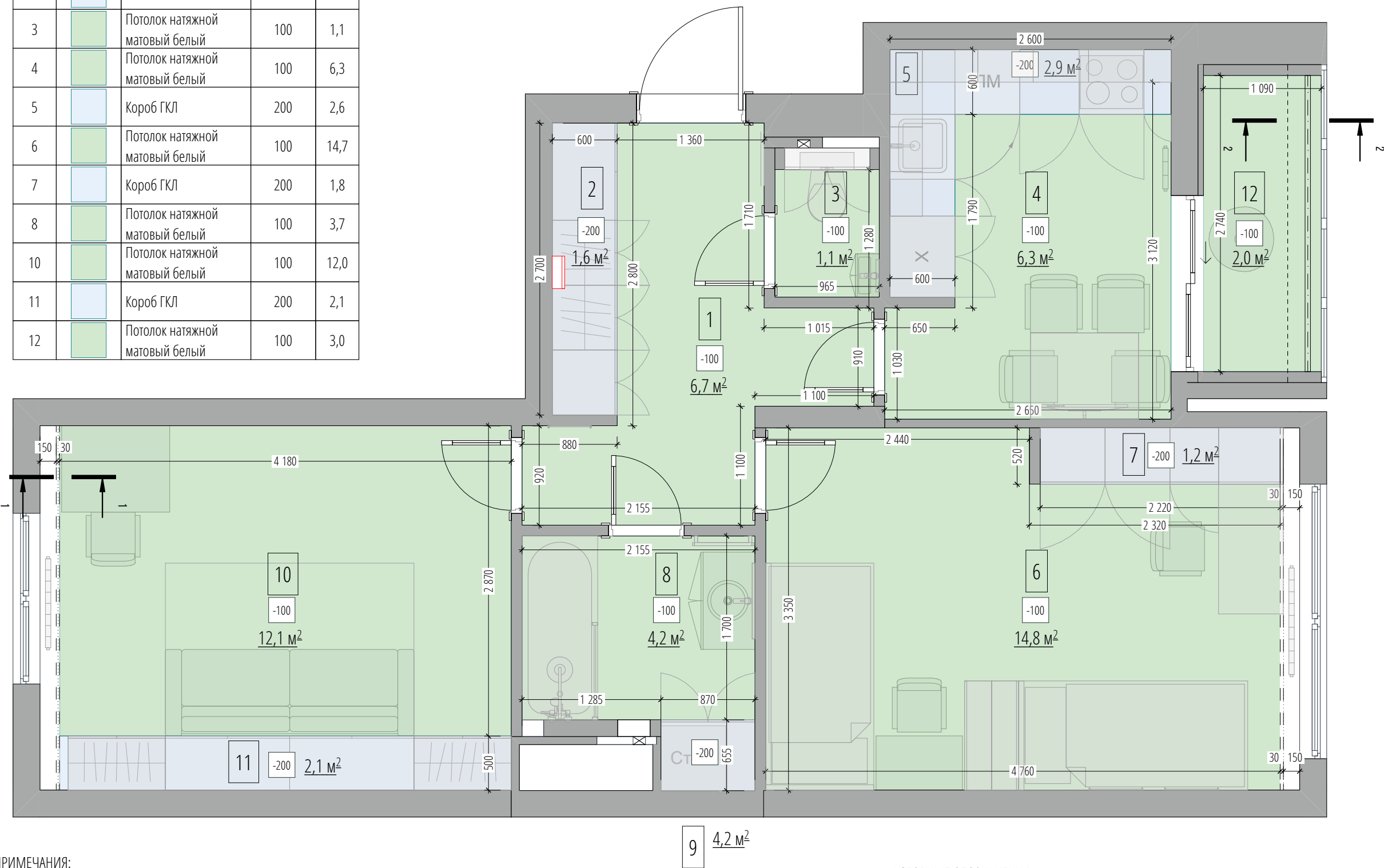

ПРИМЕЧАНИЯ:

1. Все размеры указаны в чистоте. 1/2 привязке обозначают одинаковые размеры.
2. За отметку 0,000 принять низ плиты перекрытия.
3. Предусмотреть закладные для люстр и подвесных светильников.
4. Опуски потолков согласовать с моделями светильников, карнизов, плоского короба для вытяжки и разводкой воздуховодов канального кондиционера и приточной системы.
5. Уровни ГКЛ потолков указаны от низа перекрытия, уровни штукатурных потолков указаны от низа перекрытия. Толщина штукатурного слоя условно принята за 15мм.
6. Читать совместно с листами «План после возведения стен и штукатурки» и «План потолочных карнизов и декора», "План привязки осветительных приборов», «Ведомость осветительных приборов и развертками стен»
7. Все размеры уточнить по месту.

УСЛОВНЫЕ ОБОЗНАЧЕНИЯ:

4,7 м² - площадь покрытия поверхности

Должн.	Фамилия	Подпись	Дата	Стадия	Лист	Масштаб
Дизайнер	Вадим Бычков					
Дизайнер	Екатерина Бычкова					
Заказчик						

План уровней и отделки потолков с размерами привязок



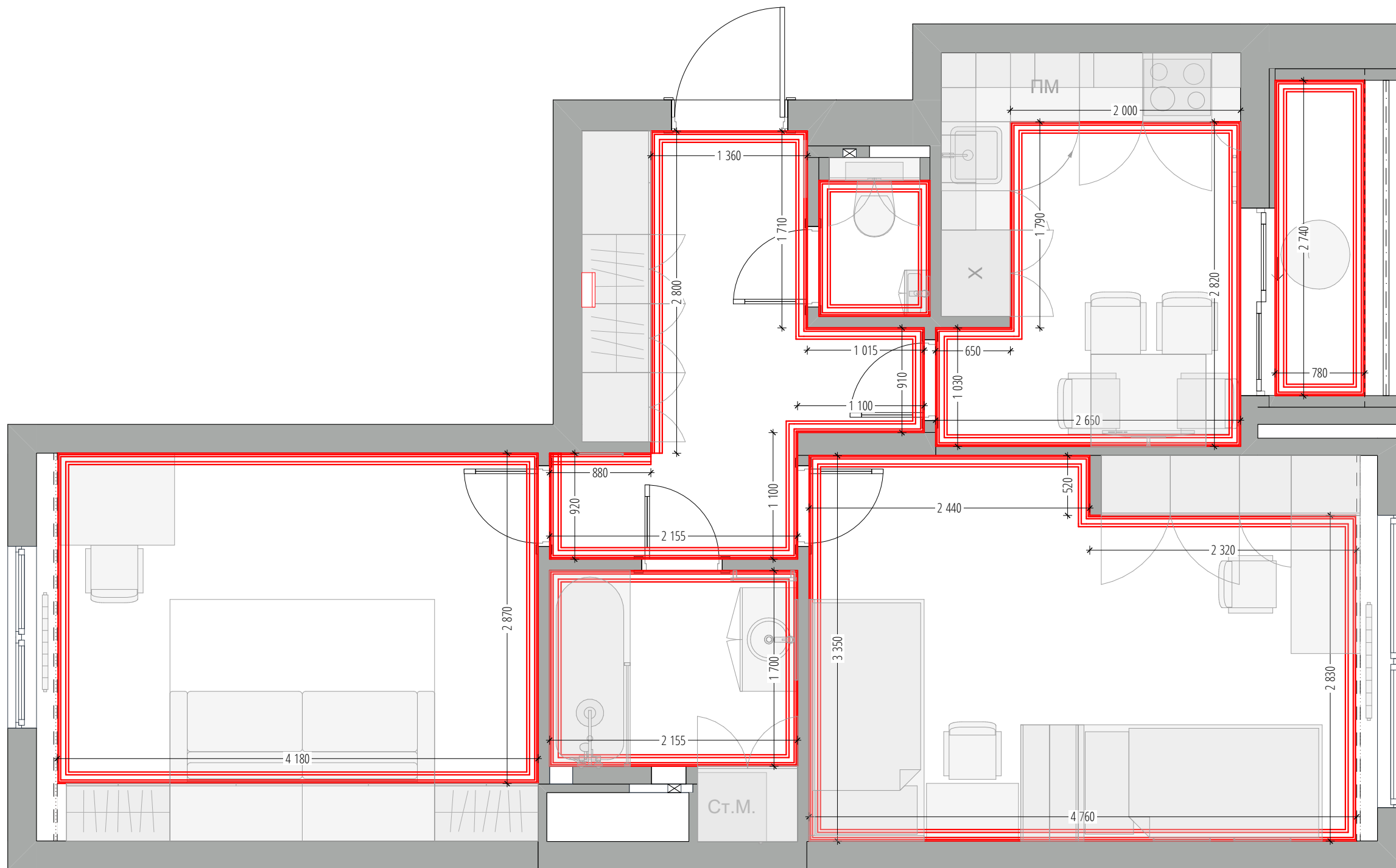

Длина карнизов и молдингов

№ пом.	Профиль	Наименование	Длина, мм
1		Европласт карниз потолочный 1.50.139 (2000*99*100 мм)	74 854

ПРИМЕЧАНИЯ:

1. Читать с дистом "План-схема уровней и отделки потолка" и "План уровней и отделки потолков с размерами привязок"
2. Погонаж потолочных карнизов дан без учета запаса и подрезки.
3. Все размеры уточнить по месту.

Должн.	Фамилия	Подпись	Дата	Стадия	Лист	Масштаб
Дизайнер	Вадим Бычков			ЭП	16	1:33, 1:1, 1:40
Дизайнер	Екатерина Бычкова					
Заказчик				План потолочных карнизов и декора		





ВЕДОМОСТЬ СВЕТИЛЬНИКОВ

№	Усл. обозн.	Наименование	Кол-во
1		Люстра потолочная Lumion Ilona	1
2		Люстра потолочная Lumion Quinn	1
3		Подвес Odeon Light CLASSIC	3
4		Люстра потолочная Lumion CLASSI	1
5		Встраиваемый светильник Mantra COMFORT	8
6		Встраиваемый светильник Arte Lamp Accento	31
7		Бра Berac	2
8		Бра Lumion LIAM	1
9		Бра Eurosvet Fresco	1

ПРИМЕЧАНИЯ:

1. Перед монтажом встраиваемого освещения получить технические характеристики светильников у компании-поставщика.
2. Все привязки указаны по центральной оси. Перед началом монтажа Выводов кабеля дополнительно уточнить расположение мебели и оборудования. Привязки всех точечных накладных светильников уточнить после монтажа конструкций потолков.
3. Расположение трансформаторов для светодиодных лент и галогенных ламп уточнить по месту. Обеспечить возможность доступа к трансформатору для обслуживания.
4. Для мебельной подсветки оставить запас кабеля не менее 1500мм. Расположение Вывода уточнить у изготовителя мебели.
5. Глубину встраивания светильников согласовать с опусками потолков.
6. Выполнить заземление полотенцесушителя.
7. Вывести кабель для принудительной вентиляции в санузлах. Расположение диффузора определить по месту.

8. Читать совместно с листами «План-схема уровней и отделки потолков», «План уровней и отделки потолков с размерами привязок», «План потолочных карнизов и декора», "Ведомость осветительных приборов» и «Развертки стен».
9. Все размеры сверять по месту.

Должн.	Фамилия	Подпись	Дата	Стадия	Лист	Масштаб
Дизайнер	Вадим Бычков			ЭП	17	1:33, 1:40
Дизайнер	Екатерина Бычкова					
Заказчик				План расположения осветительных приборов		



ВЕДОМОСТЬ ОСВЕТИТЕЛЬНЫХ ПРИБОРОВ

№	Наименование	Размер	Материал, цвет	Артикул	Кол-во	Фото
1	Люстра потолочная Lumion Ilona	Высота (мм) 380 мм Диаметр (мм) 560 мм	Черный	3708/5С	1	
2	Люстра потолочная Lumion Quinn	Высота (мм) 445 мм Диаметр (мм) 750 мм	Черный, бронза	3662/6С	1	
3	Подвес Odeon Light CLASSIC	Высота (мм) 2050 мм Диаметр (мм) 113 мм Ширина (мм) 113 мм	Золото, прозрачный	4855/1	3	
4	Люстра потолочная Lumion CLASSI	Высота (мм) 754 мм Диаметр (мм) 700 мм Высота max 754 мм Высота min 604 мм	Золото	5274/8С	1	
5	Встраиваемый светильник Mantra COMFORT	Высота (мм) 45 мм Диаметр (мм) 85 мм Высота max 45 мм Высота min 45 мм Длина врезного отверстия (мм) 75 мм	Белый	6810	8	
6	Встраиваемый светильник Arte Lamp Assento	Длина (мм) 100 мм Высота (мм) 40 мм Диаметр (мм) 103 мм Диаметр врезного отверстия (мм) 94 мм Ширина (мм) 100 мм	Белый	A4009PL-1WH	31	
7	Бра Vegas	Высота (мм) 440 мм Отступ от стены 90 мм Ширина (мм) 70 мм	Черный	CL227311	2	

№	Наименование	Размер	Материал, цвет	Артикул	Кол-во	Фото
8	Бра Lumion LIAM	Длина (мм) 510 мм Высота (мм) 215 мм Ширина (мм) 100 мм	Черный	3790/1W	1	
9	Бра Eurosvet Fresco	Длина (мм) 250 мм Высота (мм) 235 мм Диаметр основания 120 мм Ширина (мм) 140 мм	Белый	70085/1	1	

Должн.	Фамилия	Подпись	Дата	Стадия	Лист	Масштаб
Дизайнер	Вадим Бычков			ЭП	18	
Дизайнер	Екатерина Бычкова					
Заказчик				Ведомость осветительных приборов		

ВЕДОМОСТЬ СВЕТИЛЬНИКОВ

№	Усл. обозн.	Наименование	Кол-во
1		Люстра потолочная Lumion Ilona	1
2		Люстра потолочная Lumion Quinn	1
3		Подвес Odeon Light CLASSIC	3
4		Люстра потолочная Lumion CLASSI	1
5		Встраиваемый светильник Mantra COMFORT	8
6		Встраиваемый светильник Arte Lamp Accento	31
7		Бра Berac	2
8		Бра Lumion LIAM	1
9		Бра Eurosvet Fresco	1

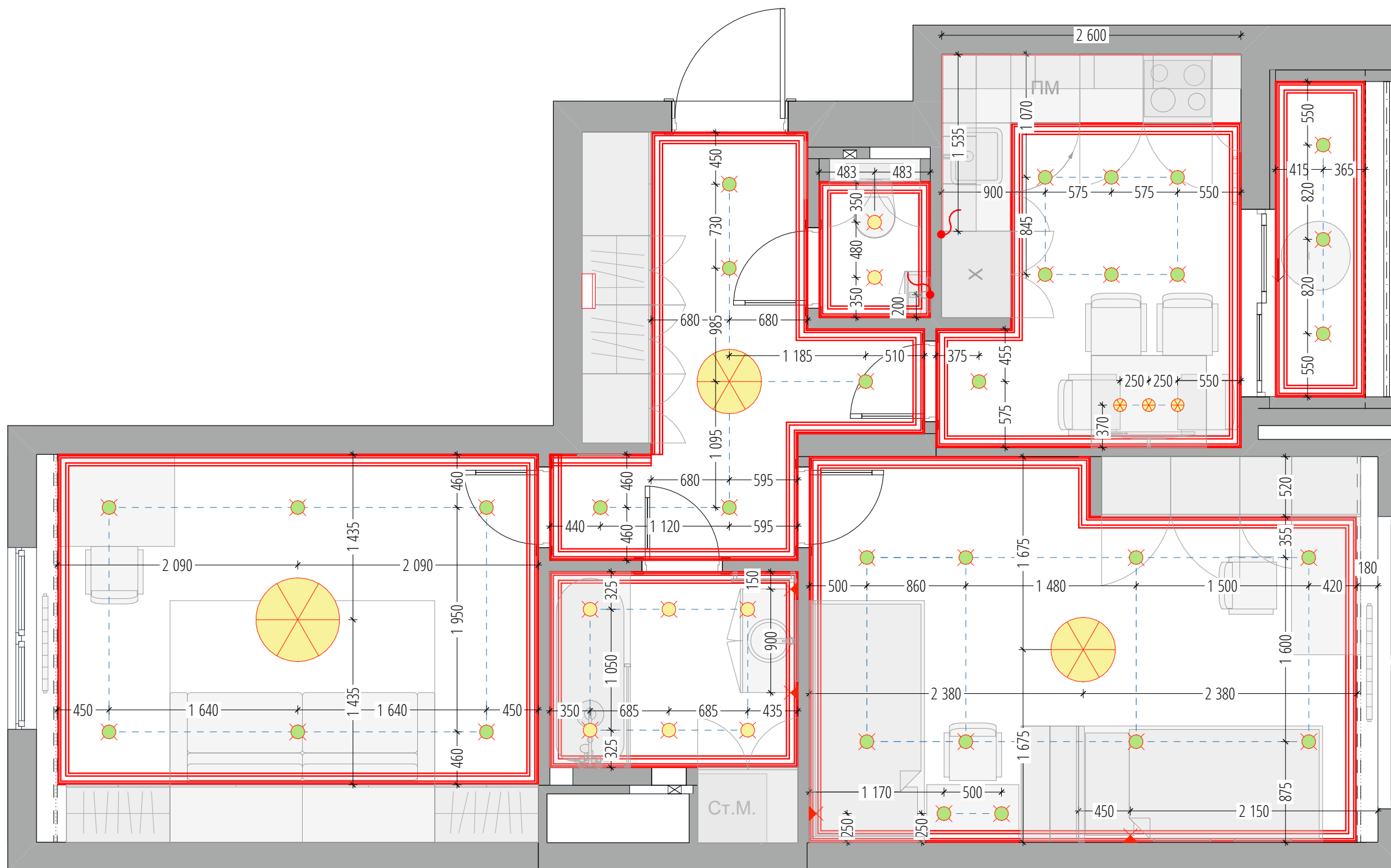

Условные обозначения:

- вывод для подсветки

ПРИМЕЧАНИЯ:

- Перед монтажом встраиваемого освещения получить технические характеристики светильников у компании-поставщика.
- Все привязки указаны по центральной оси. Перед началом монтажа Выводов кабеля дополнительно уточнить расположение мебели и оборудования. Привязки всех точечных накладных светильников уточнить после монтажа конструкций потолков.
- Расположение трансформаторов для светодиодных лент и галогенных ламп уточнить по месту. Обеспечить возможность доступа к трансформатору для обслуживания.
- Для мебельной подсветки оставить запас кабеля не менее 1500мм. Расположение Вывода уточнить у изготовителя мебели.
- Глубину встраивания светильников согласовать с опусками потолков.
- Выполнить заземление полотенцесушителя.
- Вывести кабель для принудительной вентиляции в санузлах. Расположение диффузора определить по месту.

8. Читать совместно с листами «План-схема уровней и отделки потолков», «План уровней и отделки потолков с размерами привязок», «План потолочных карнизов и декора», «Ведомость осветительных приборов» и «Развертки стен».

9. Все размеры сверять по месту.

Должн.	Фамилия	Подпись	Дата	Стадия	Лист	Масштаб
Дизайнер	Вадим Бычков			ЭП	19	1:40
Дизайнер	Екатерина Бычкова					
Заказчик				План привязки осветительных приборов 		



ВЕДОМОСТЬ СВЕТИЛЬНИКОВ

№	Усл. обозн.	Наименование	Кол-во
1		Люстра потолочная Lumion Ilona	1
2		Люстра потолочная Lumion Quinn	1
3		Подвес Odeon Light CLASSIC	3
4		Люстра потолочная Lumion CLASSI	1
5		Встраиваемый светильник Mantra COMFORT	8
6		Встраиваемый светильник Arte Lamp Accento	31
7		Бра Berac	2
8		Бра Lumion LIAM	1
9		Бра Eurosvet Fresco	1

УСЛОВНЫЕ ОБОЗНАЧЕНИЯ

	Вентилятор в вентиляционной решетке
	Выключатель влагозащищенный
	Выключатель двухклавишный
	Выключатель одноклавишный
	Мастер выключатель

ПРИМЕЧАНИЯ:

1. Все размеры указаны в чистоте. 1/2 в привязке обозначают одинаковые размеры.
2. За отметку 0.000 принята отметка чистого пола коридора.
3. Размеры со звездочкой (*) уточнить.
4. В зоне кухонного гарнитура электрику выводить с учётом ТЗ от производителя кухонного гарнитура.
5. Электрику во встроенной мебели выводить с учётом ТЗ от производителя.
6. Смотреть совместно с Развёртками стен!

Должн.	Фамилия	Подпись	Дата	Стадия	Лист	Масштаб
Дизайнер	Вадим Бычков			ЭП	20	1:40
Дизайнер	Екатерина Бычкова					
Заказчик						
Схема включения освещения						

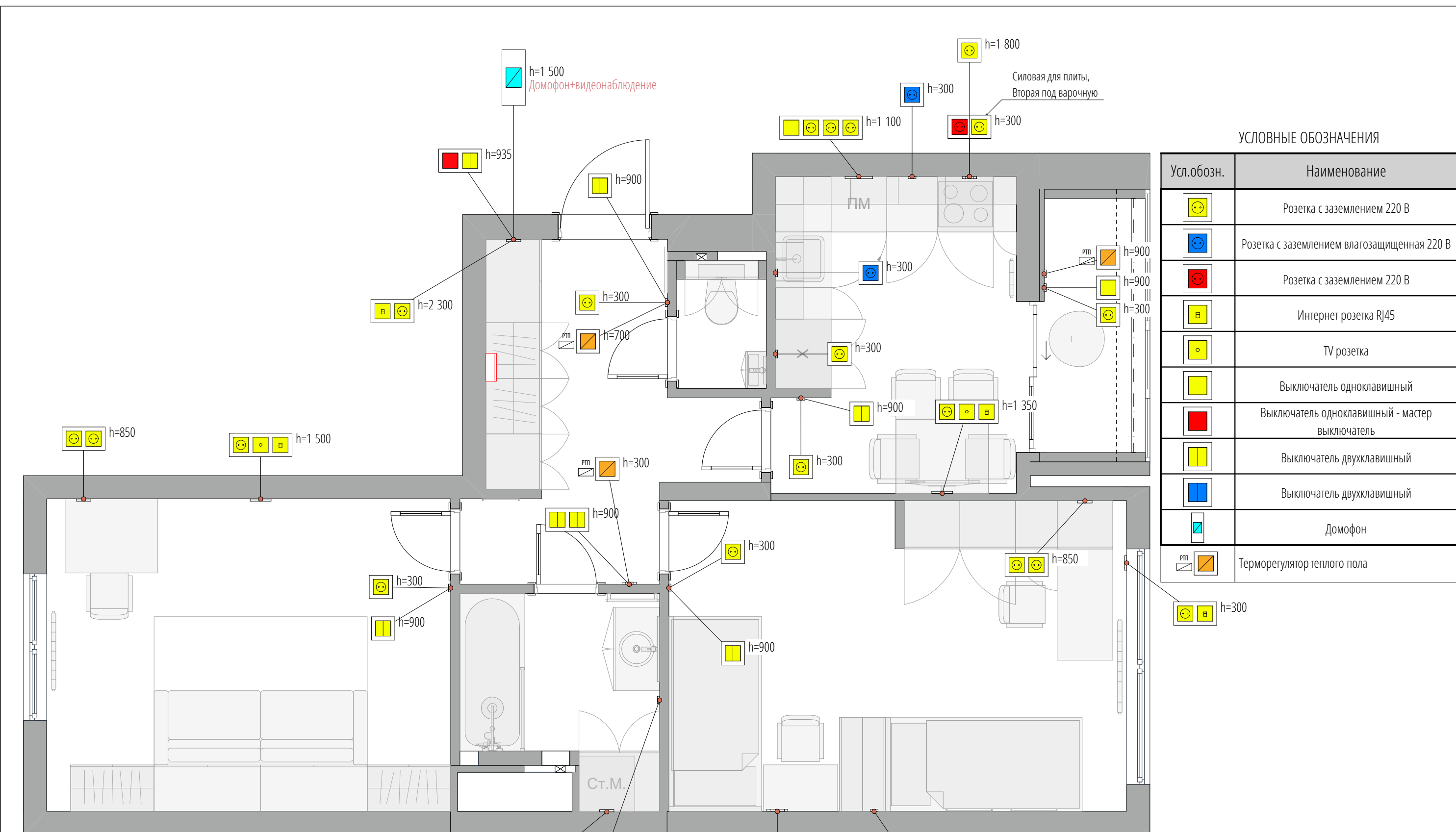

УСЛОВНЫЕ ОБОЗНАЧЕНИЯ

Усл.обозн.	Наименование
	Розетка с заземлением 220 В
	Розетка с заземлением влагозащищенная 220 В
	Розетка с заземлением 220 В
	Интернет розетка RJ45
	TV розетка
	Выключатель одноклавишный
	Выключатель одноклавишный - мастер выключатель
	Выключатель двухклавишный
	Выключатель двухклавишный
	Домофон
	Терморегулятор теплого пола

ПРИМЕЧАНИЯ:

1. За отметку 0.000 принято отметка чистового пола с учетом стяжки пола, клеевого основания или подложки и напольного покрытия.
2. Все размеры указаны в чистоте. 1/2 в привязке обозначают одинаковые размеры.
3. Размеры со звездочкой (*) уточнить.
4. В зоне кухонного гарнитура (и розеток, сопряженных с мебелью) электрину выводить с учетом ТЗ от производителя кухонного гарнитура.
5. Смотреть совместно с листом развертками стен.
6. Высота выключателей 900 мм от уровня чистового пола, кроме указанных отдельно.
7. Разводку электрики рекомендуется производить после штукатурки стен.
8. Все привязки розеток, выключателей указаны по центральной оси рамки размещения.
9. Предусмотреть монтаж системы аквастопов (датчиков протечки). Вывод датчиков в месте стыка стены и пола. Привязку определить по месту. Производитель: NEPTUN. Питание: 220 В.

10. Оставить длинные концы (не менее 1000 мм) для подключения систем кондиционирования. Выводы для приточной вентиляции и канальных кондиционеров определить по месту. Привязки пультов управления климатом согласно проекту фирмы-поставщика.
11. Все размеры сверять по месту.

Должн.	Фамилия	Подпись	Дата	Стadia	Лист	Масштаб
Дизайнер	Вадим Бычков					
Дизайнер	Екатерина Бычкова					
Заказчик				ЭП	21	1:33, 1:40
Схема размещения электроустановочных изделий						

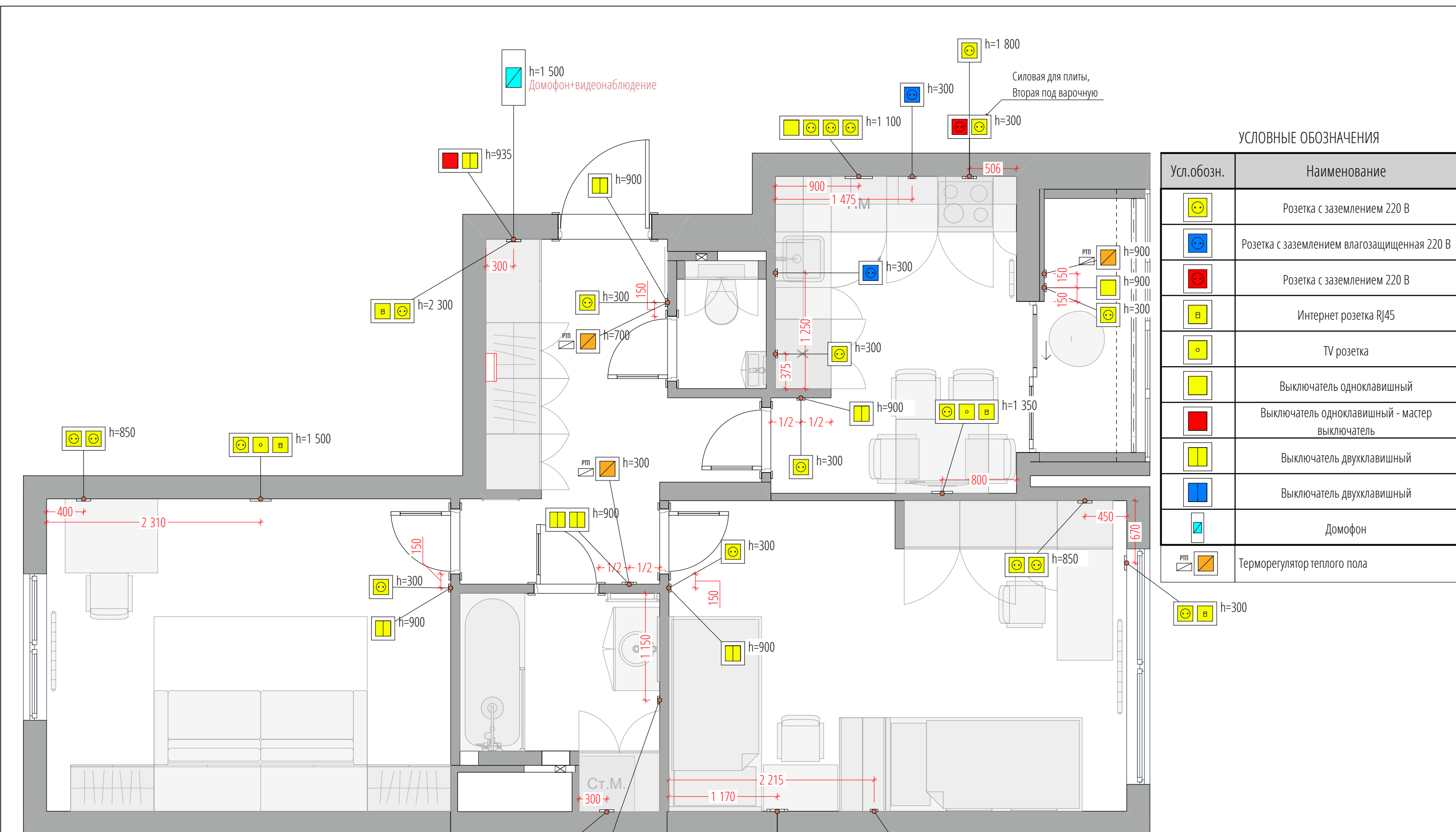

УСЛОВНЫЕ ОБОЗНАЧЕНИЯ

Усл.обозн.	Наименование
	Розетка с заземлением 220 В
	Розетка с заземлением влагозащищенная 220 В
	Розетка с заземлением 220 В
	Интернет розетка RJ45
	TV розетка
	Выключатель одноклавишный
	Выключатель одноклавишный - мастер выключатель
	Выключатель двухклавишный
	Выключатель двухклавишный
	Домофон
	Терморегулятор теплого пола

ПРИМЕЧАНИЯ:

1. За отметку 0.000 принято отметка чистового пола с учетом стяжки пола, клевого основания или подложки и напольного покрытия.
2. Все размеры указаны в чистоте. 1/2 в привязке обозначают одинаковые размеры.
3. Размеры со звездочкой (*) уточнить.
4. В зоне кухонного гарнитура (и розеток, сопряженных с мебелью) электрику выводить с учетом ТЗ от производителя кухонного гарнитура.
5. Смотреть совместно с листом развертками стен.
6. Высота выключателей 900 мм от уровня чистового пола, кроме указанных отдельно.
7. Разводку электрики рекомендуется производить после штукатурки стен.
8. Все привязки розеток, выключателей указаны по центральной оси рамки размещения.
9. Предусмотреть монтаж системы аквастопов (датчиков протечки). Вывод датчиков в месте стыка стены и пола. Привязку определить по месту. Производитель: NEPTUN. Питание: 220 В.

10. Оставить длинные концы (не менее 1000 мм) для подключения систем кондиционирования. Выводы для приточной вентиляции и канальных кондиционеров определить по месту. Привязки пультов управления климатом согласно проекту фирмы-поставщика.
11. Все размеры сверять по месту.

Должн.	Фамилия	Подпись	Дата	ЭП	Лист 22	Масштаб 1:40
Дизайнер	Вадим Бычков					
Дизайнер	Екатерина Бычкова					
Заказчик				План привязки электроустановочных изделий		



ЭЛ Спецификация

Вид	Вставки (механизмы)					Размещение рамки	Количество	Вид	Вставки (механизмы)					Размещение рамки	Количество
	Поз 1, наименование	Поз 2, наименование	Поз 3, наименование	Поз 4, наименование	Поз 5, наименование				Поз 1, наименование	Поз 2, наименование	Поз 3, наименование	Поз 4, наименование	Поз 5, наименование		
Ванна															
	Выключатель 1 клавишный	Розетка 220V	Розетка 220V	-	-	на стене	1		Выключатель 1 клавишный	-	-	-	-	на стене	1
	Розетка 220V	Розетка 220V	-	-	-	на стене	1		Розетка 220V	-	-	-	-	на стене	1
Детская															
	Выключатель 2 клавишный	-	-	-	-	на стене	1		Выключатель 2 клавишный	-	-	-	-	на стене	1
	Розетка 220V	Розетка 220V	Выключатель 1 клавишный	-	-	на стене	1		Розетка 220V	Розетка 220V	-	-	-	на стене	1
	Выключатель 1 клавишный	Розетка 220V	Розетка 220V	-	-	на стене	1		Розетка 220V	Розетка телевизионная TV	Розетка сетевая RJ45 x1	-	-	на стене	1
	Розетка 220V	-	-	-	-	на стене	1	Прихожая							
	Розетка 220V	Розетка 220V	-	-	-	на стене	1		Выключатель 2 клавишный	-	-	-	-	на стене	1
	Розетка 220V	Розетка сетевая RJ45 x1	-	-	-	на стене	2		Спец. - Домофон ДФ	-	-	-	-	на стене	1
Кухня - Гостиная															
	Выключатель 2 клавишный	-	-	-	-	на стене	1		Выключатель 1 клавишный проходной	Выключатель 2 клавишный проходной	-	-	-	на стене	1
	Розетка 220V	Розетка телевизионная TV	Розетка сетевая RJ45 x1	-	-	на стене	1		Выключатель 2 клавишный	Выключатель 2 клавишный проходной	-	-	-	на стене	1
	Розетка 220V	Розетка 220V	-	-	-	на стене	1		Розетка сетевая RJ45 x1	Розетка 220V	-	-	-	на стене	1
	Выключатель 1 клавишный	Розетка 220V	Розетка 220V	Розетка 220V	-	на стене	1		Розетка 220V	-	-	-	-	на стене	1
	Розетка 220V	-	-	-	-	на стене	5		Спец. - Терморегулятор теплого пола ТП	-	-	-	-	на стене	2
Лоджия															
	Спец. - Терморегулятор теплого пола ТП	-	-	-	-	на стене	1								

Должн.	Фамилия	Подпись	Дата	Стадия	Лист	Масштаб			
Дизайнер	Вадим Бычков						ЭП	23	1:1
Дизайнер	Екатерина Бычкова						Спецификация электроустановочных изделий 		
Заказчик									

ЭКСПЛИКАЦИЯ ПОМЕЩЕНИЙ

№ пом.	Наименование помещения	Площадь, м2
1	Прихожая	8,3
2	Кухня - Гостиная	8,9
3	Детская	16,5
4	Ванна	4,2
5	Мастер спальня	14,7
6	Лоджия	2,8
7	Санузел	1,1
		56,5 м ²

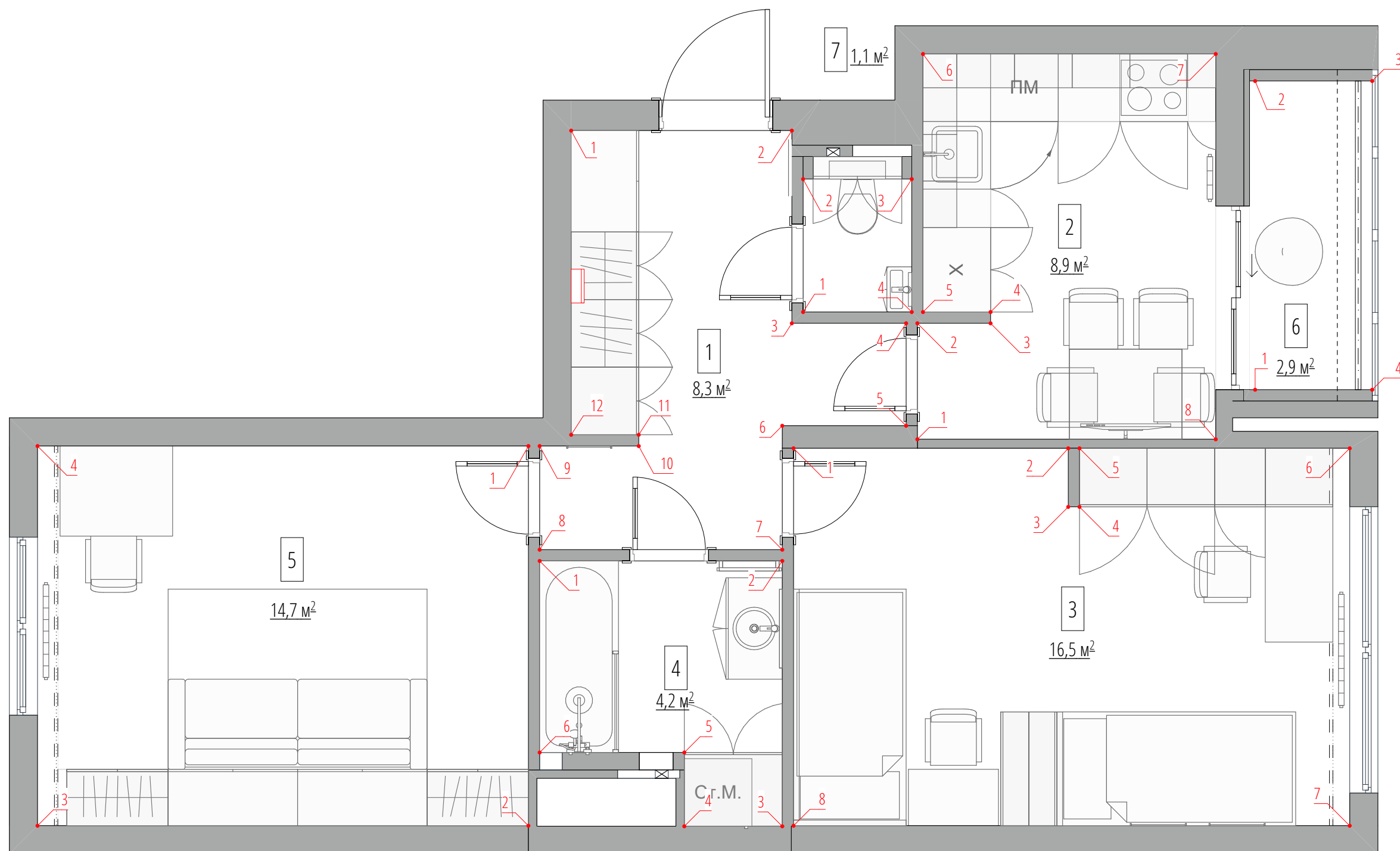

ПРИМЕЧАНИЯ:

1. Все размеры указаны в чистоте. 1/2 в привязке обозначают одинаковые размеры.
2. За отметку 0.000 принята отметка чистого пола коридора.
3. Размеры со звёздочкой (*) уточнить.
4. В зоне кухонного гарнитура электрику выводить с учётом ТЗ от производителя кухонного гарнитура.
5. Смотреть совместно с Развёртками стен!
6. Углы выводить в 90°.

Должн.	Фамилия	Подпись	Дата	Стадия	Лист	Масштаб
Дизайнер	Вадим Бычков			ЭП	24	1:40
Дизайнер	Екатерина Бычкова					
Заказчик				Схема ориентации разверток стен 		

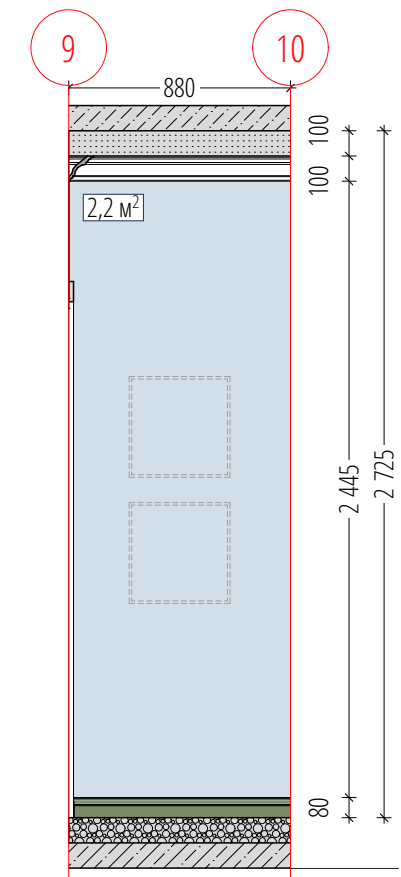
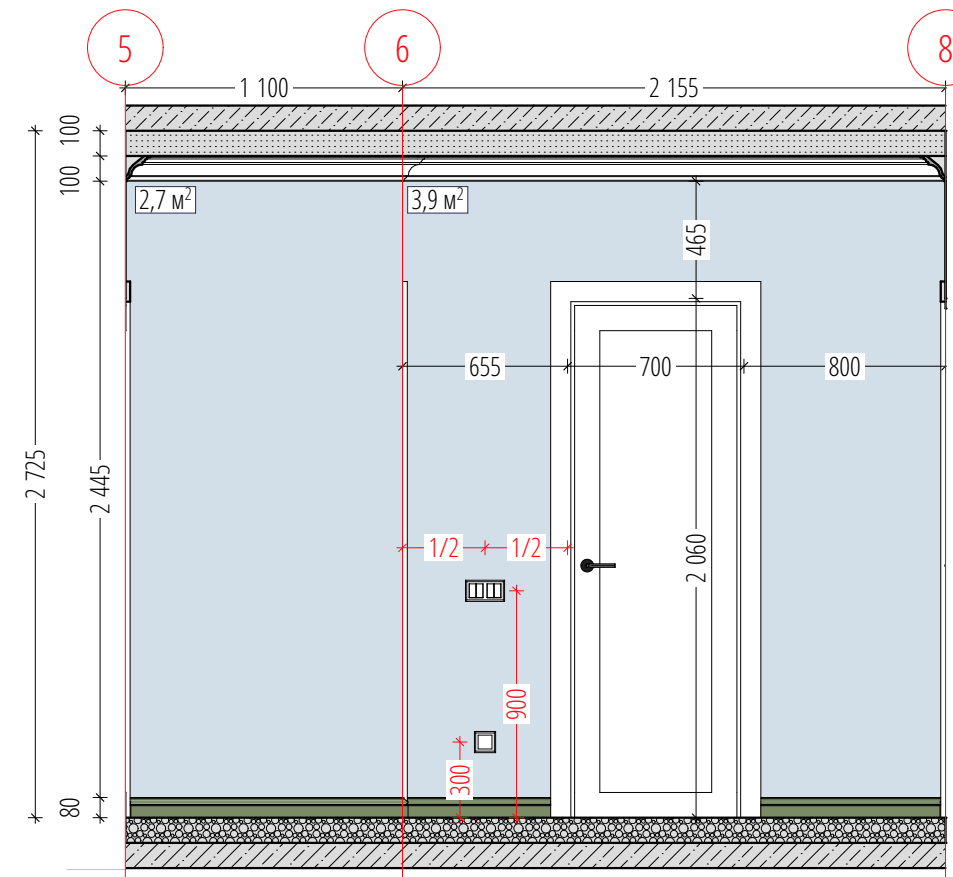
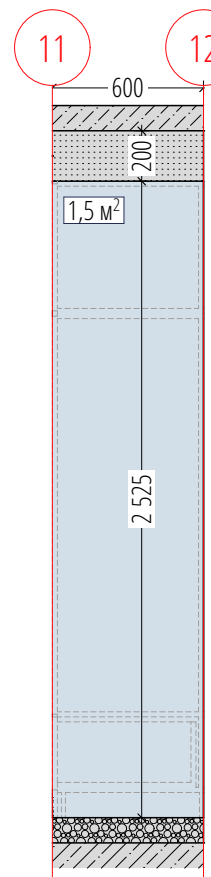
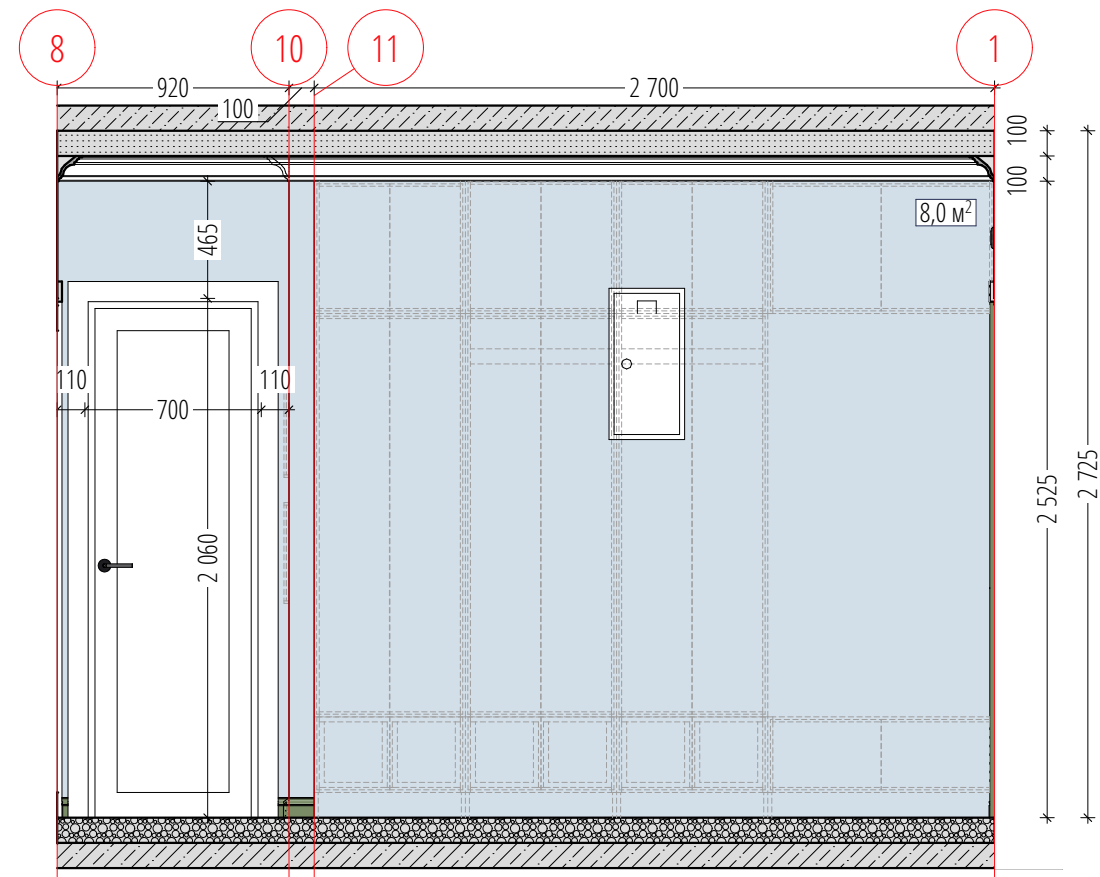
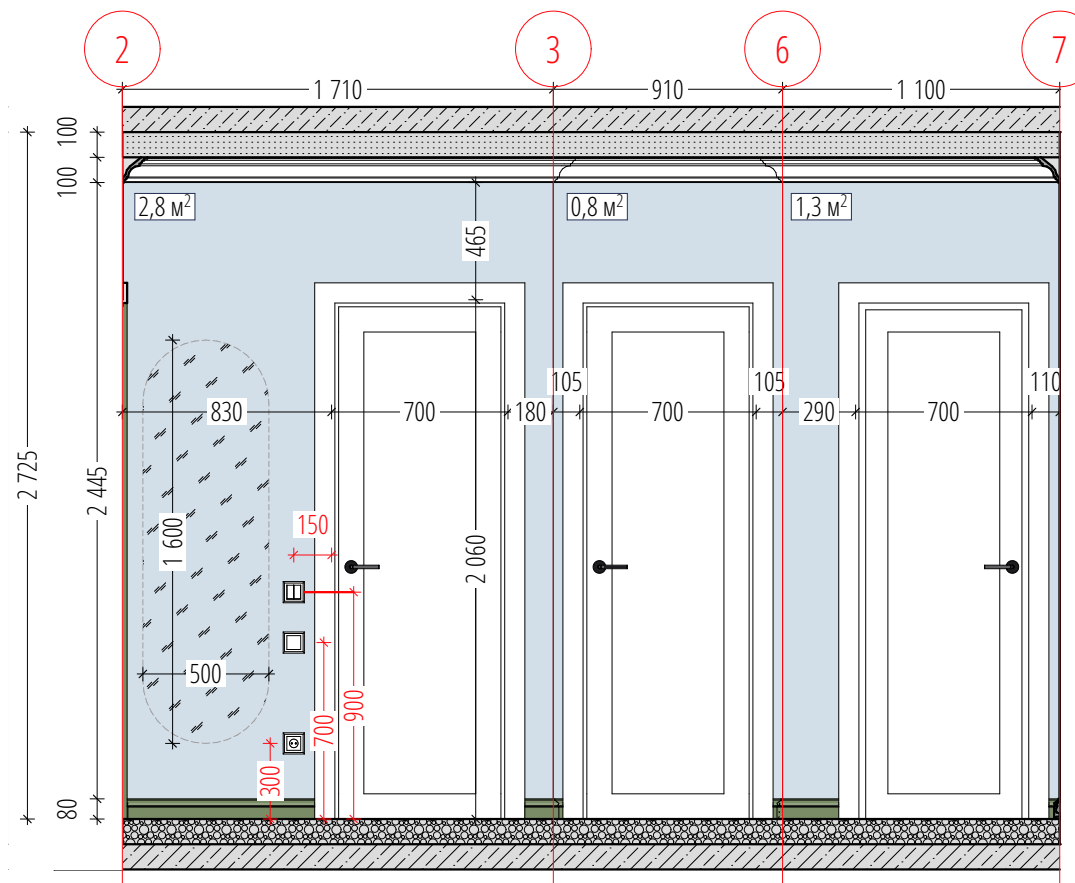
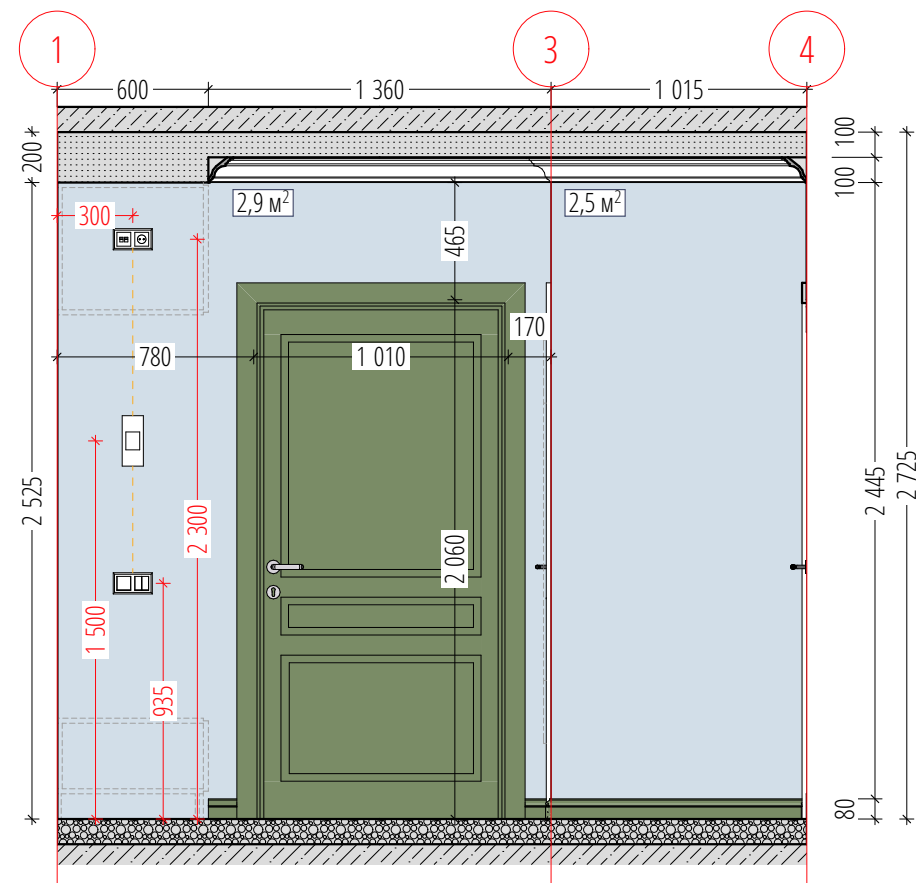

УСЛОВНЫЕ ООЗНАЧЕНИЯ

Цвет Покрытия	Покрытие стены	Кол-во, м2
	- Покраска Majestic тип 4	28,5

Должн.	Фамилия	Подпись	Дата
Дизайнер	Вадим Бычков		
Дизайнер	Екатерина Бычкова		
Заказчик			

Стадия	Лист	Масштаб
ЭП	25	1:30, 1:9,27, 1:5

Развертка стен прихожей



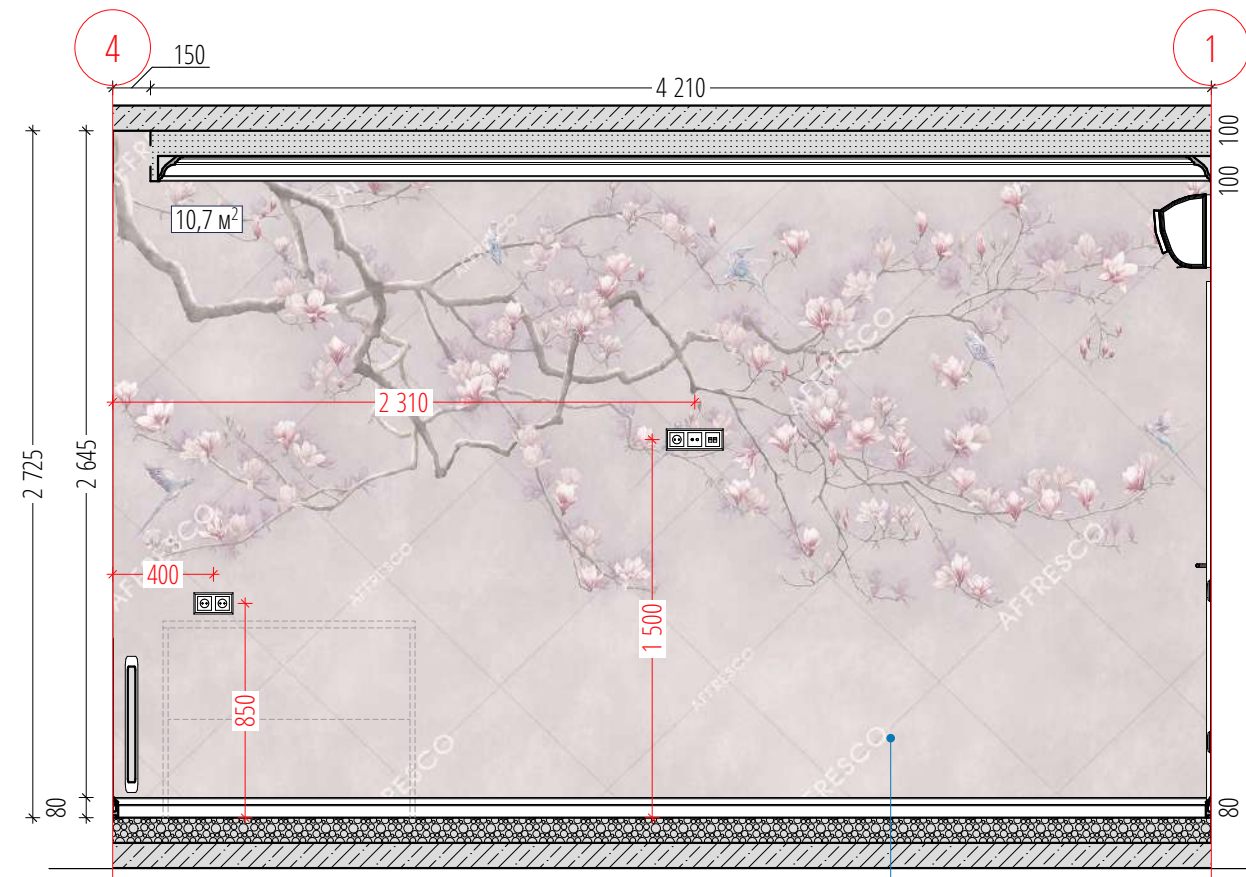
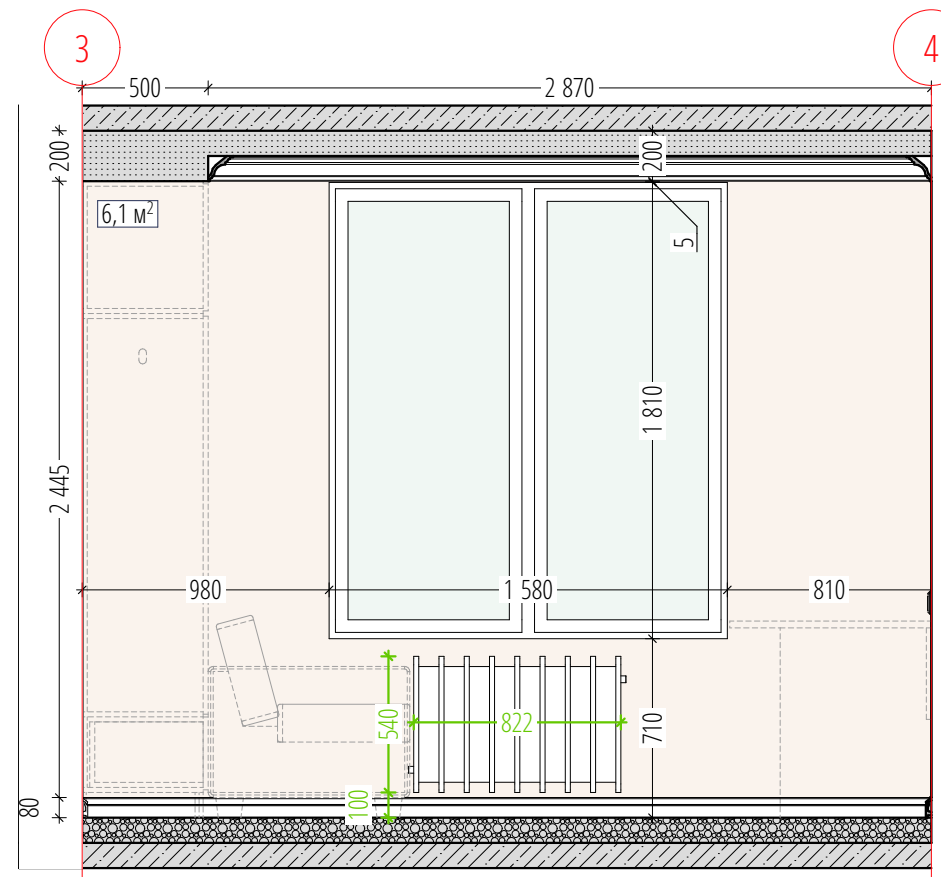
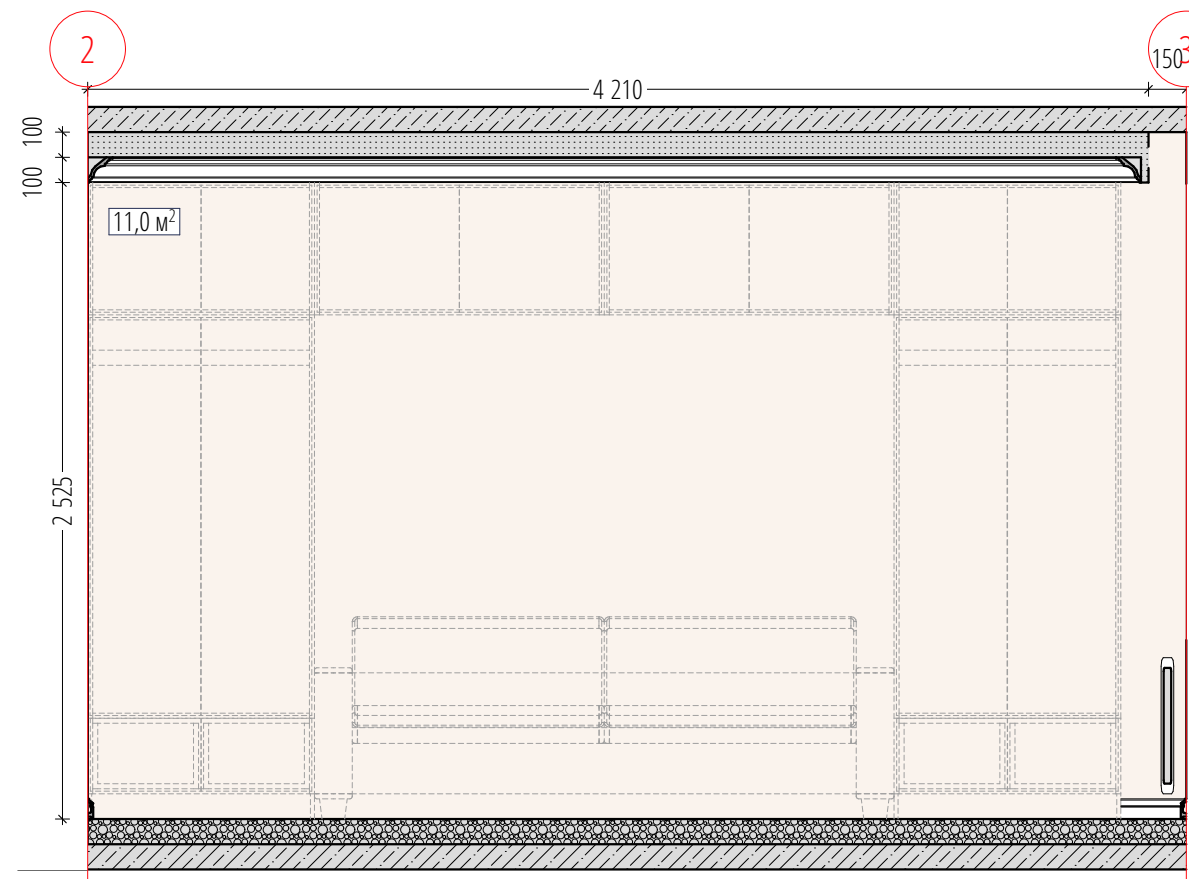
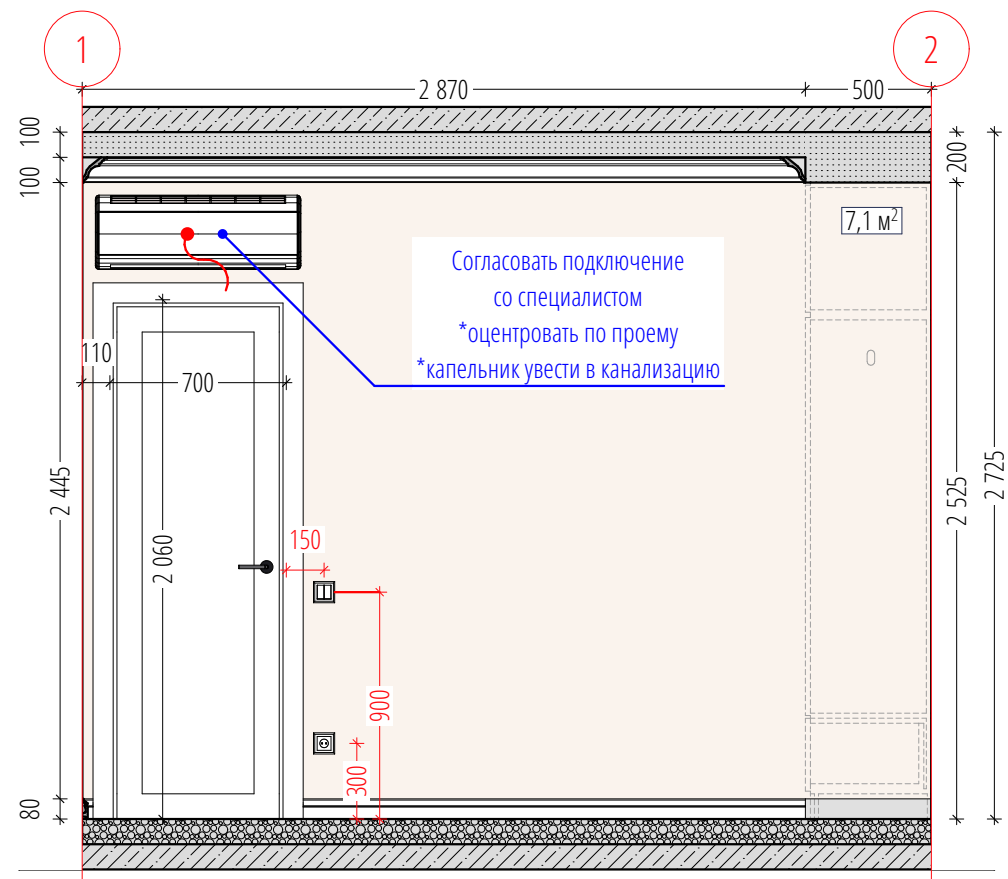

Фреска Ботаника, арт. ID136084

УСЛОВНЫЕ ОБОЗНАЧЕНИЯ

УСЛОВНЫЕ ОБОЗНАЧЕНИЯ		Кол-во, м2	Должн.	Фамилия	Подпись	Дата	Стадия	Лист	Масштаб
Цвет Покрытия	Покрытие стены			Дизайнер	Вадим Бычков			ЭП	26
	- Покраска Majestic влагостойкая тип 1	0,4	Дизайнер	Екатерина Бычкова					
	- Покраска Majestic тип 1	24,8	Заказчик						
	- Фреска Ботаника, арт. ID136084	10,7							

Развертка стен мастер-спальни



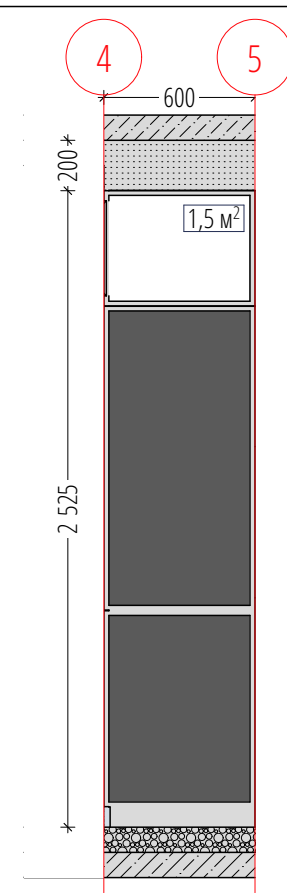
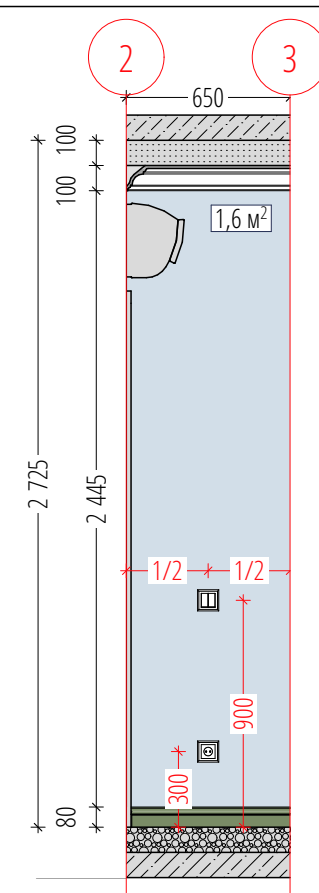
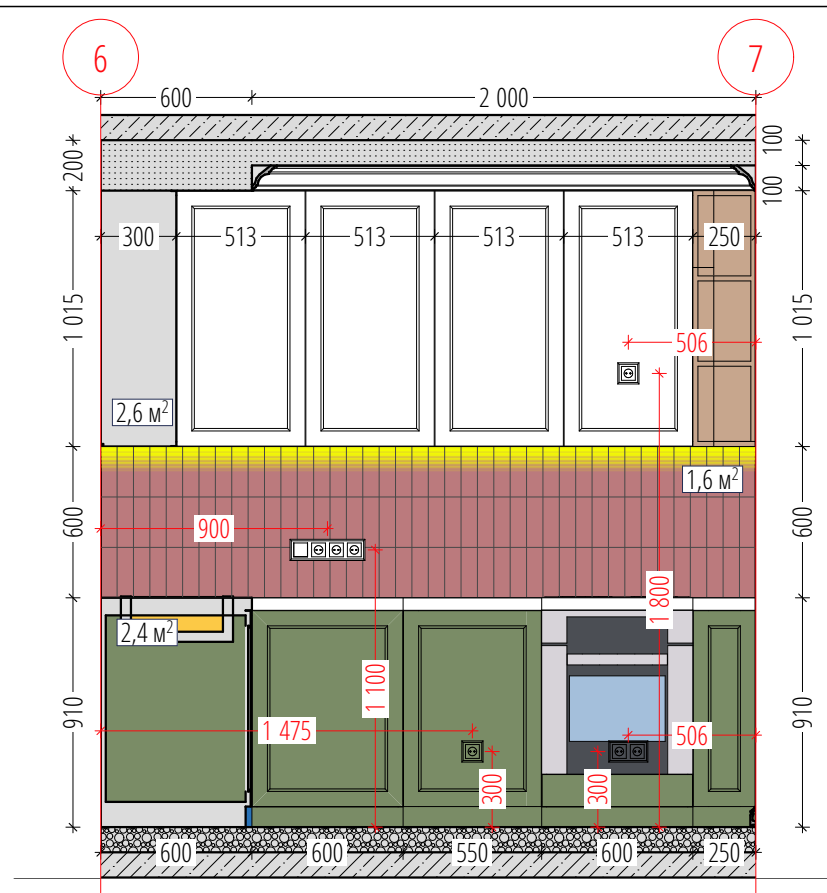
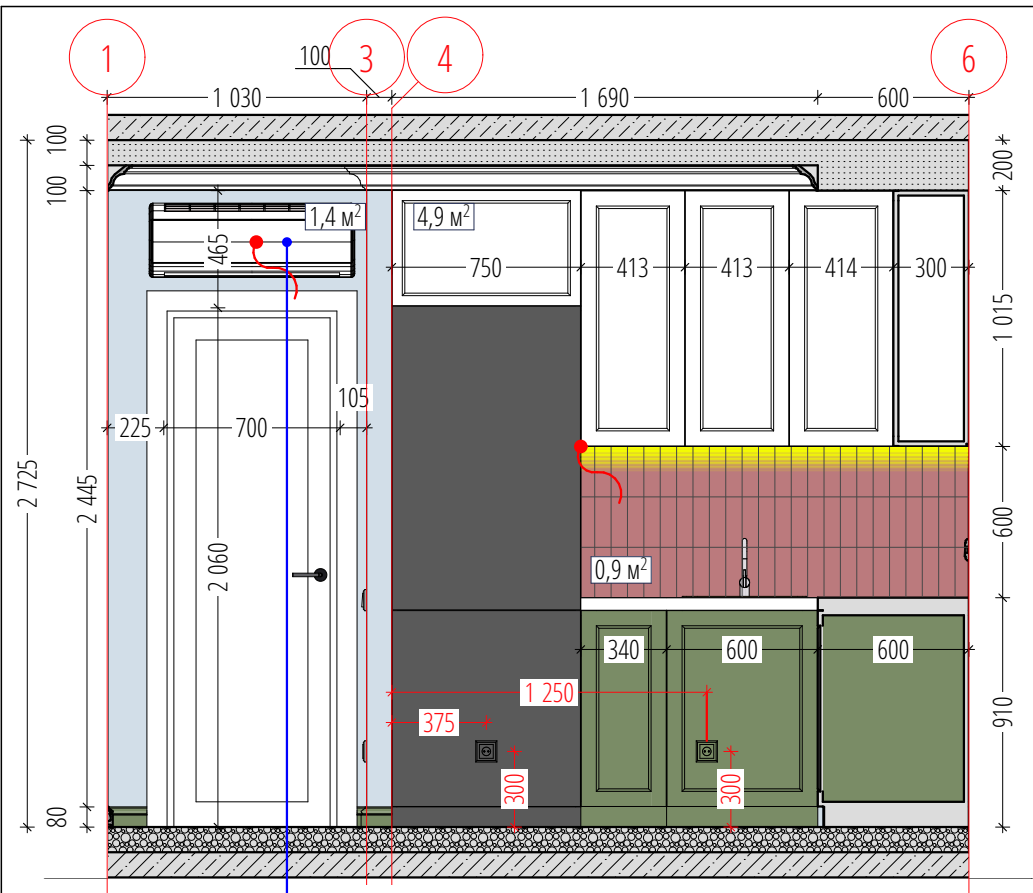

Согласовать подключение со специалистом
*оцентрировать по проему *капельник увести в канализацию

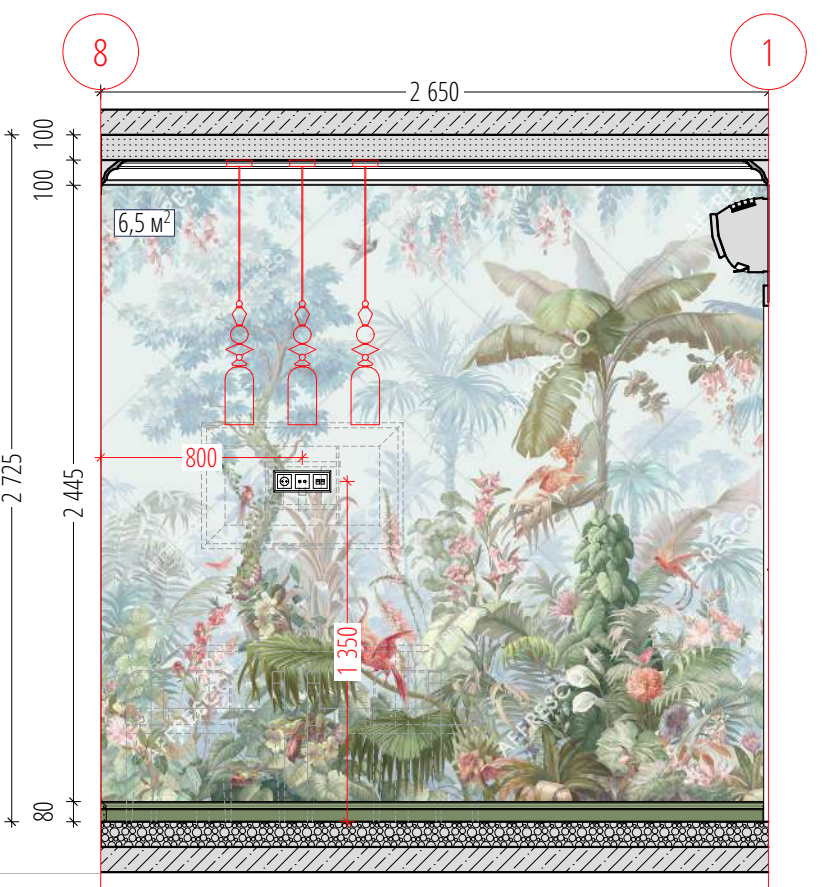
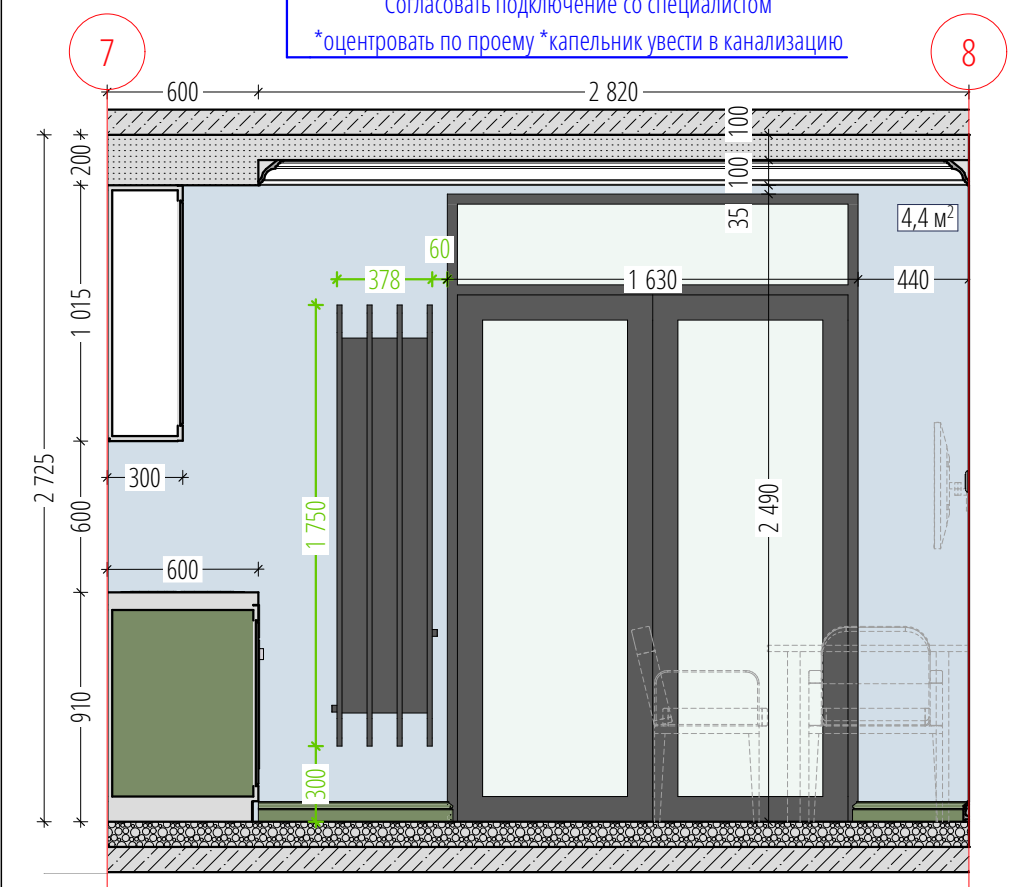

УСЛОВНЫЕ ОБОЗНАЧЕНИЯ

Цвет Покрытия	Покрытие стены	Кол-во, м2	Должн.	Фамилия	Подпись	Дата	Стадия	Лист	Масштаб
						Дизайнер			
			Дизайнер	Екатерина Бычкова					
			Заказчик						
Развертка стен кухни-гостиной									

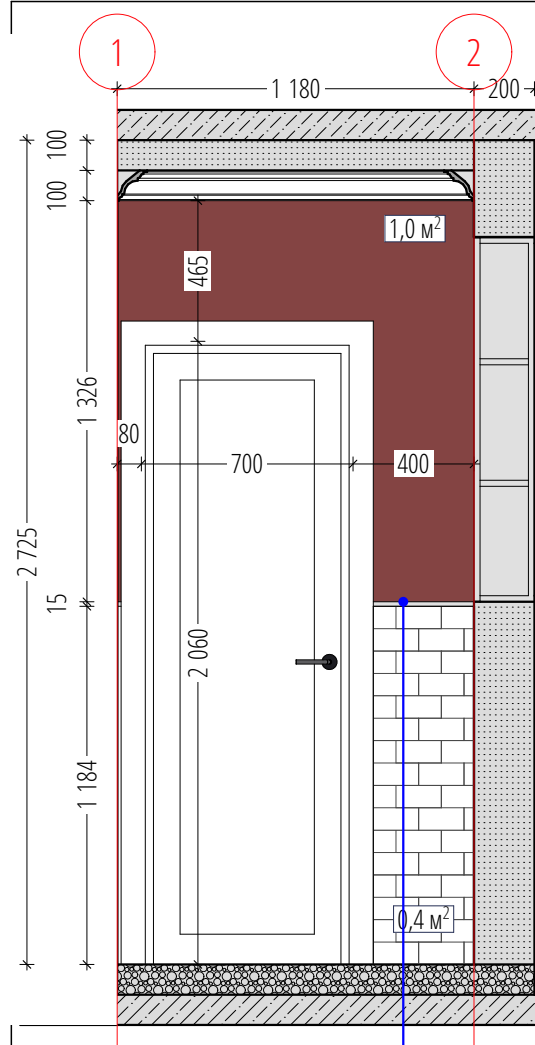

Верх плитки оформить
Бордюром BLD046
Багет Тортона белый 15*3

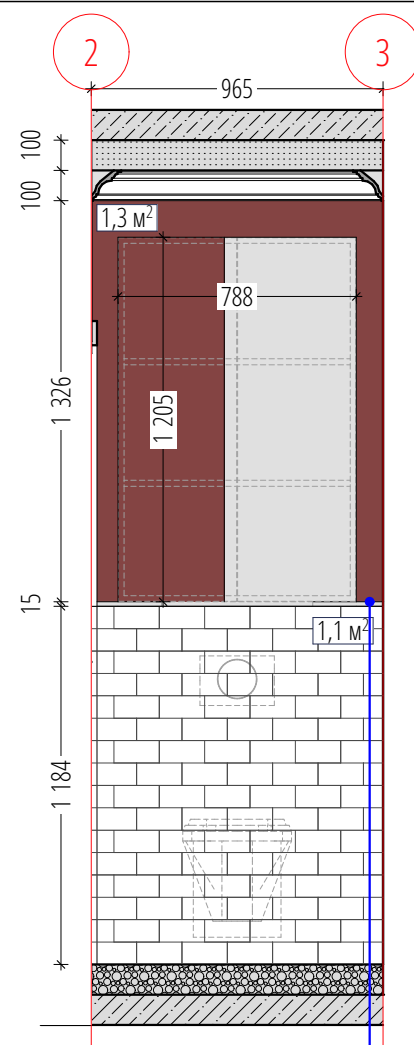

Верх плитки оформить
Бордюром BLD046
Багет Тортона белый 15*3

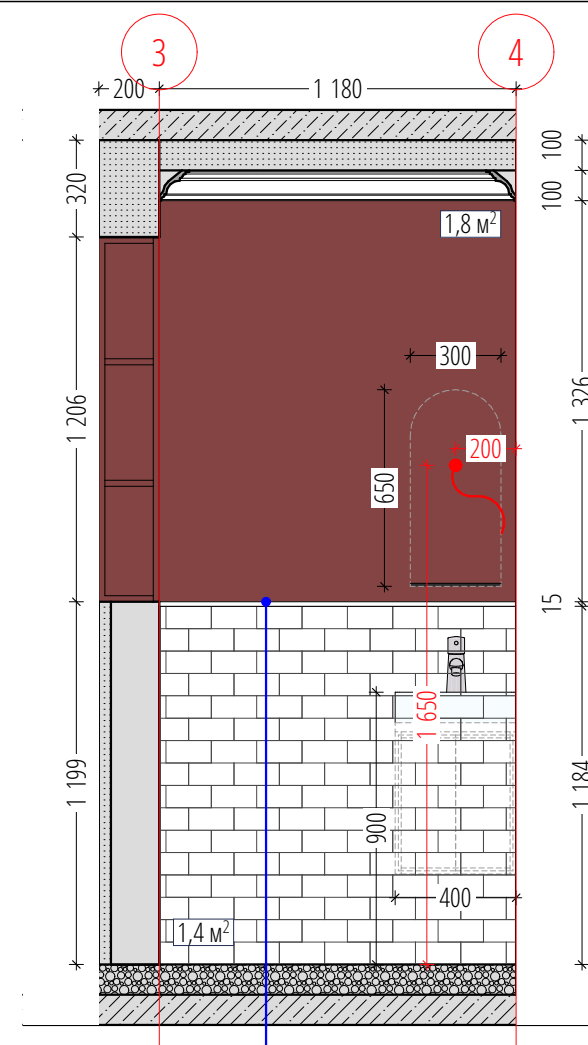

Верх плитки оформить
Бордюром BLD046
Багет Тортона белый 15*3

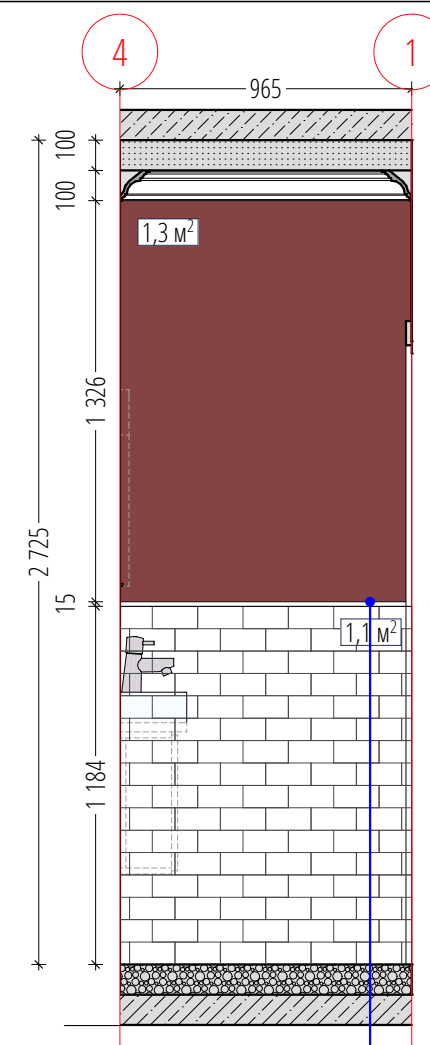

Верх плитки оформить
Бордюром BLD046
Багет Тортона белый 15*3

Потолочный карниз
1.50.139

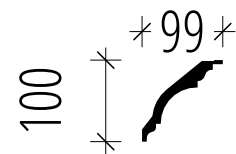

Условные Обозначения Санузел

Цвет Покрытия	Покрытие стены	Кол-во, м2
	- Плитка Kerama Marazzi 16084 Тортона белый 74*150 мм	4,3
	- Покраска Majestic влагостойкая тип 2	5,4

Должн.	Фамилия	Подпись	Дата
Дизайнер	Вадим Бычков		
Дизайнер	Екатерина Бычкова		
Заказчик			

Стадия	Лист	Масштаб
ЭП	28	1:25, 1:9,27

Развертка стен санузла



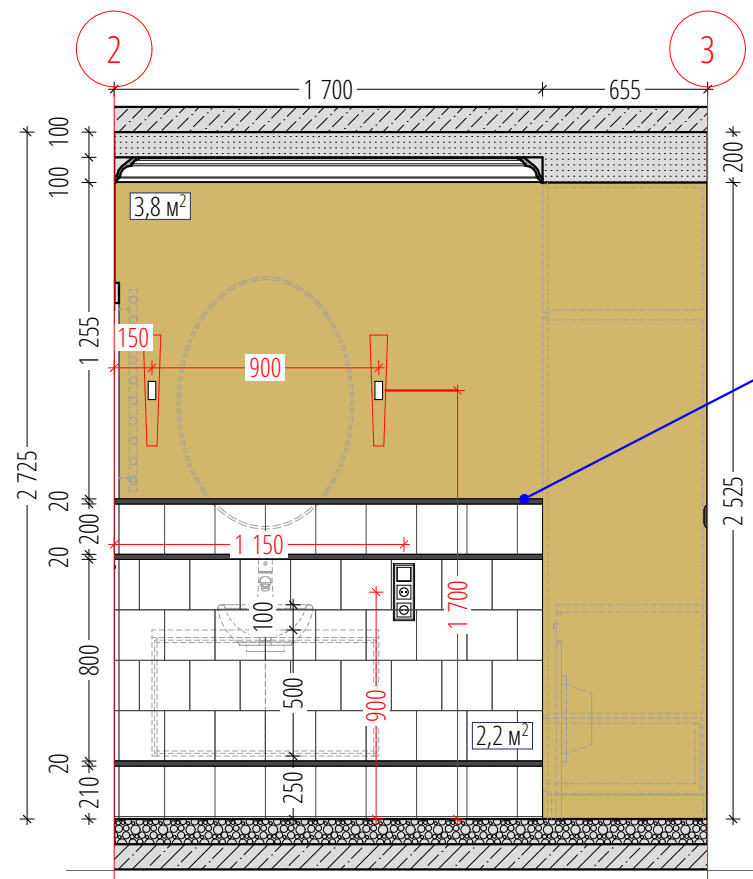
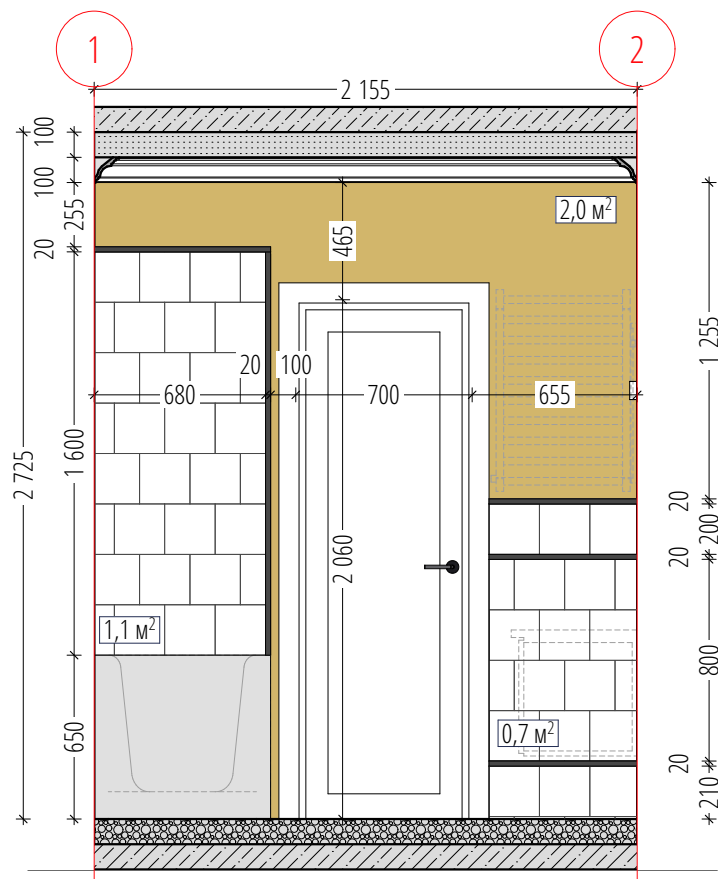

Черным на всех развертках
обозначен бордю
им оформляем плитку
КЕРАМА МАРАЦЦИ
131 Черный карандаш

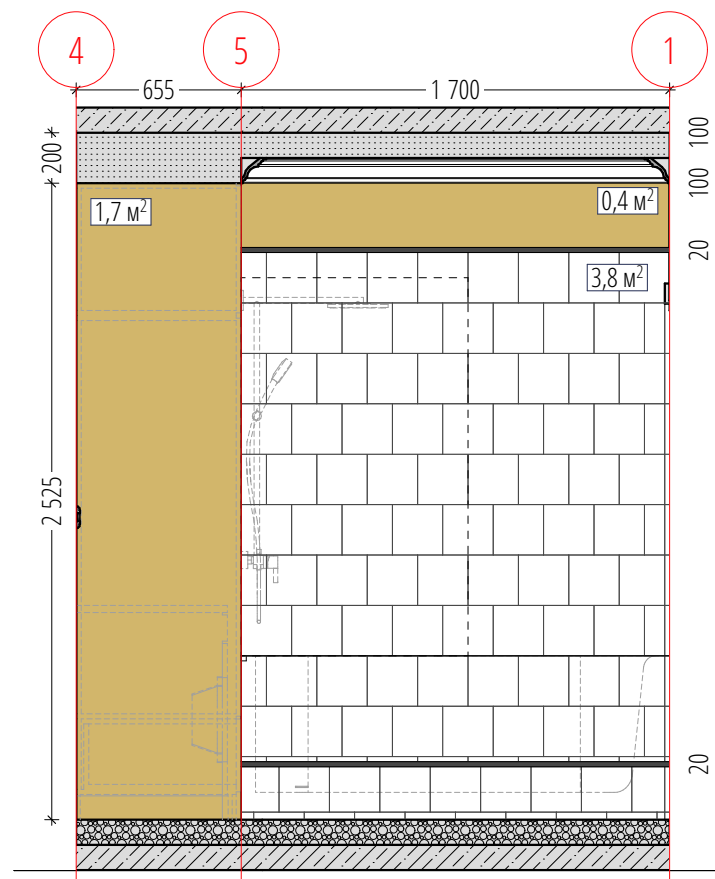
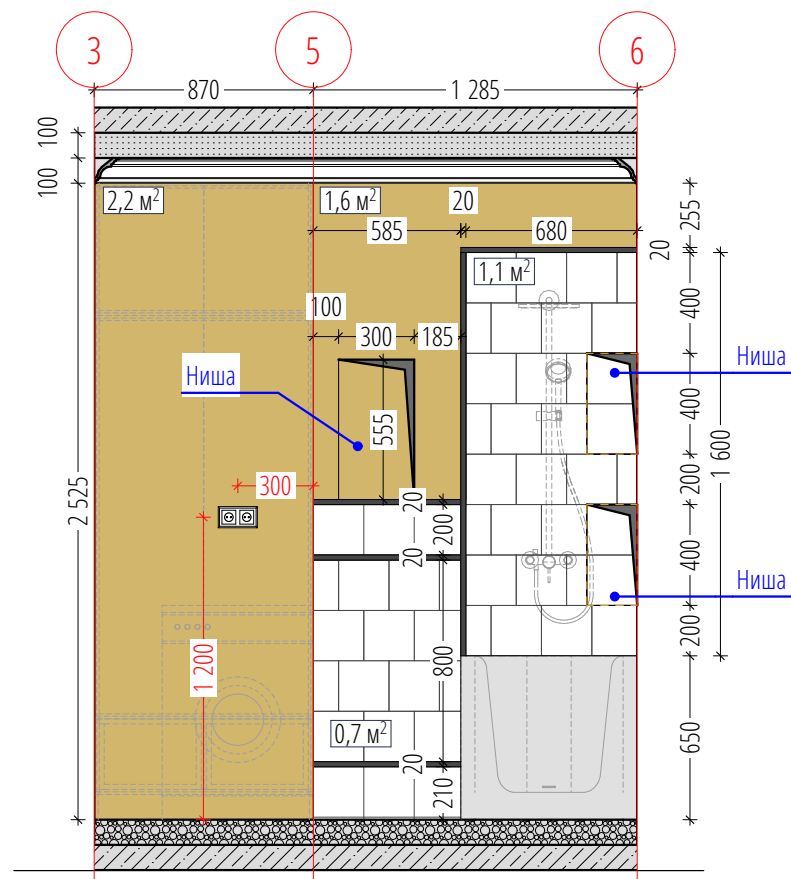

Потолочный карниз
1.50.139

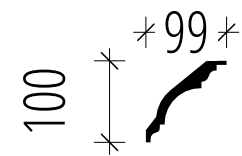

Ведомость отделки стен ванна

Цвет Покрытия	Покрытие стены	Кол-во, м2
	- Плитка Kerama Marazzi Калейдоскоп белый 20x20	9,9
	- Покраска Majestic влагостойкая тип 1	10,5

Должн.	Фамилия	Подпись	Дата
Дизайнер	Вадим Бычков		
Дизайнер	Екатерина Бычкова		
Заказчик			

Стадия	Лист	Масштаб
ЭП	29	1:30, 1:1, 1:9,27

Развертка стен ванна



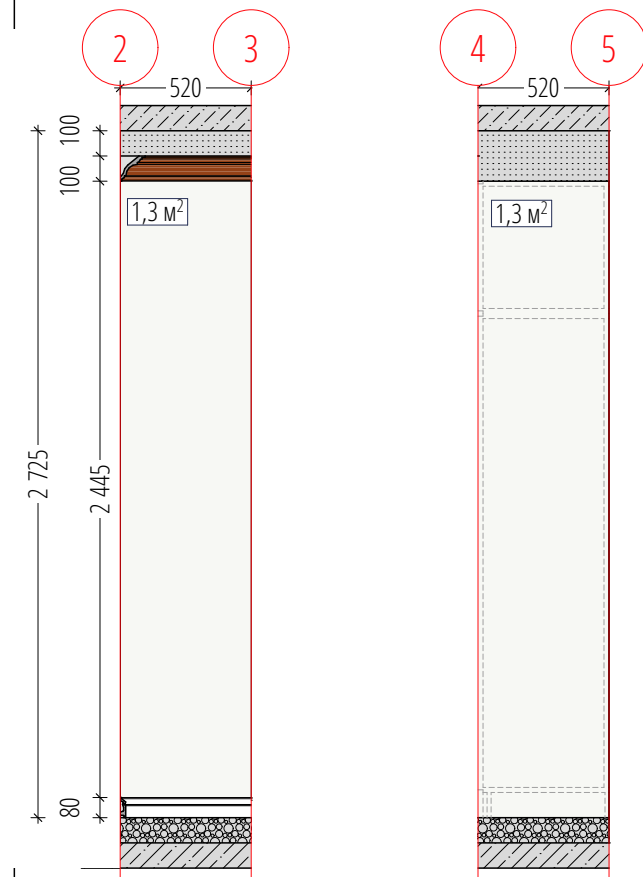
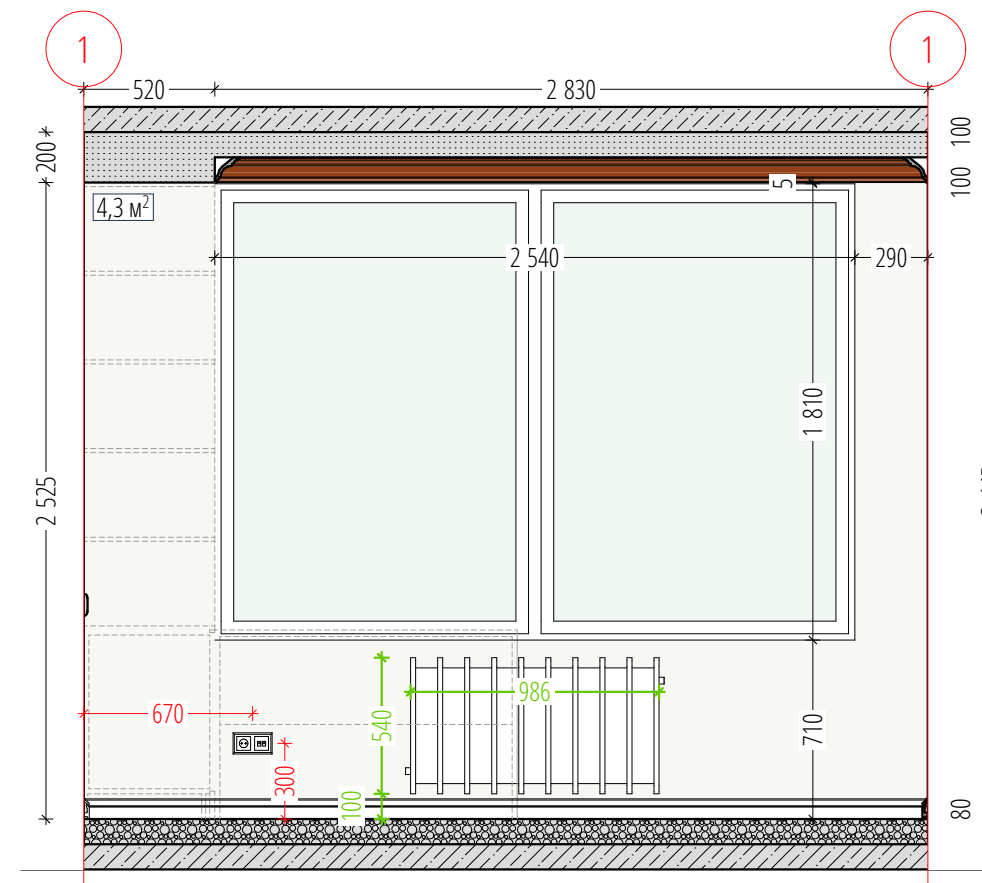
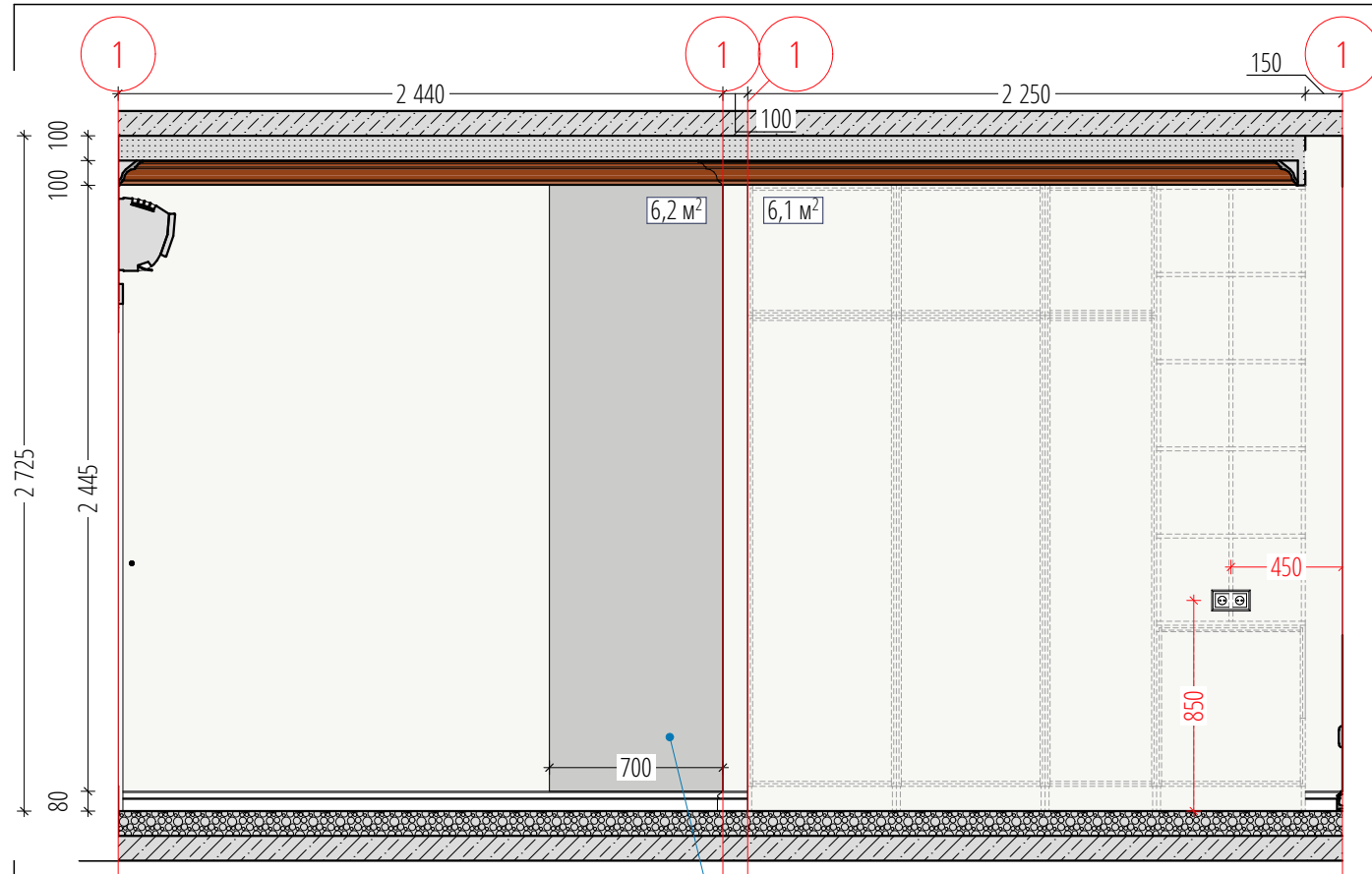

Грифельная часть



Ведомость отделки стен

Цвет Покрытия	Покрытие стены	Кол-во, м2	Должн.	Фамилия	Подпись	Дата	Стадия	Лист	Масштаб
						Дизайнер	Вадим Бычков		
	- Панно SCANDITOWN	6,8	Дизайнер	Екатерина Бычкова			Развертка стен детская		
	- Покраска Majestic тип 2	12,5	Заказчик						
	- Покраска Majestic тип 3	20,2							



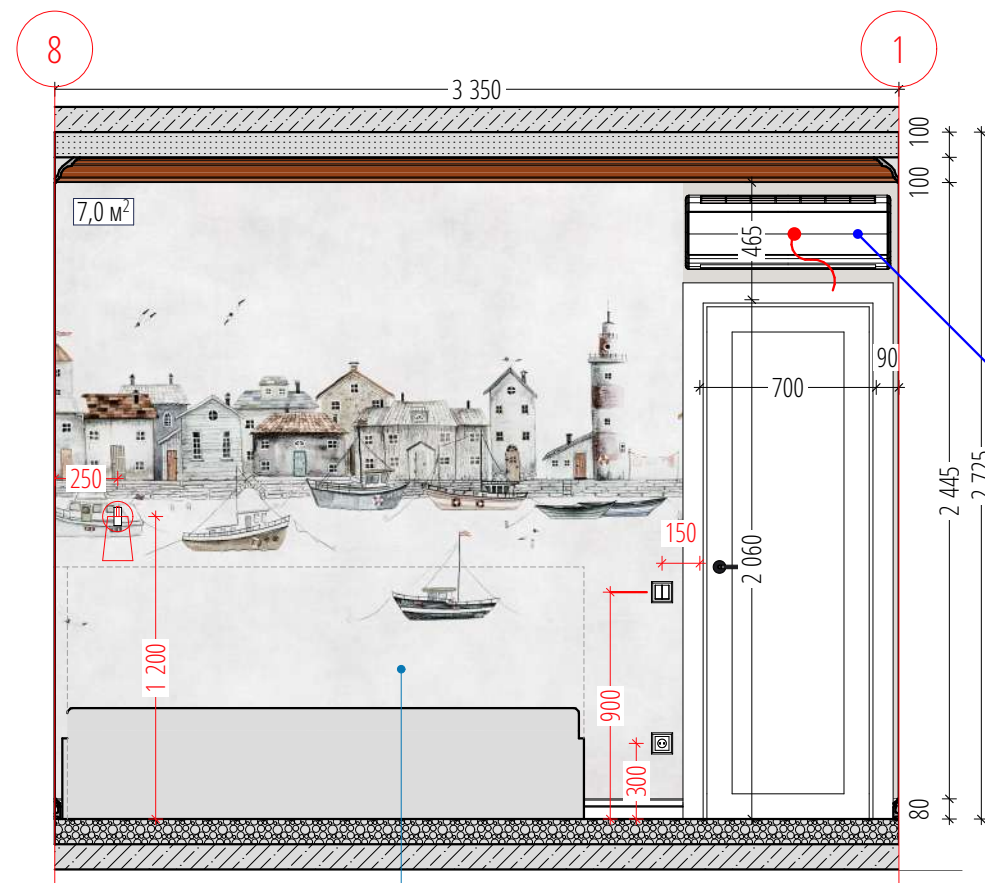
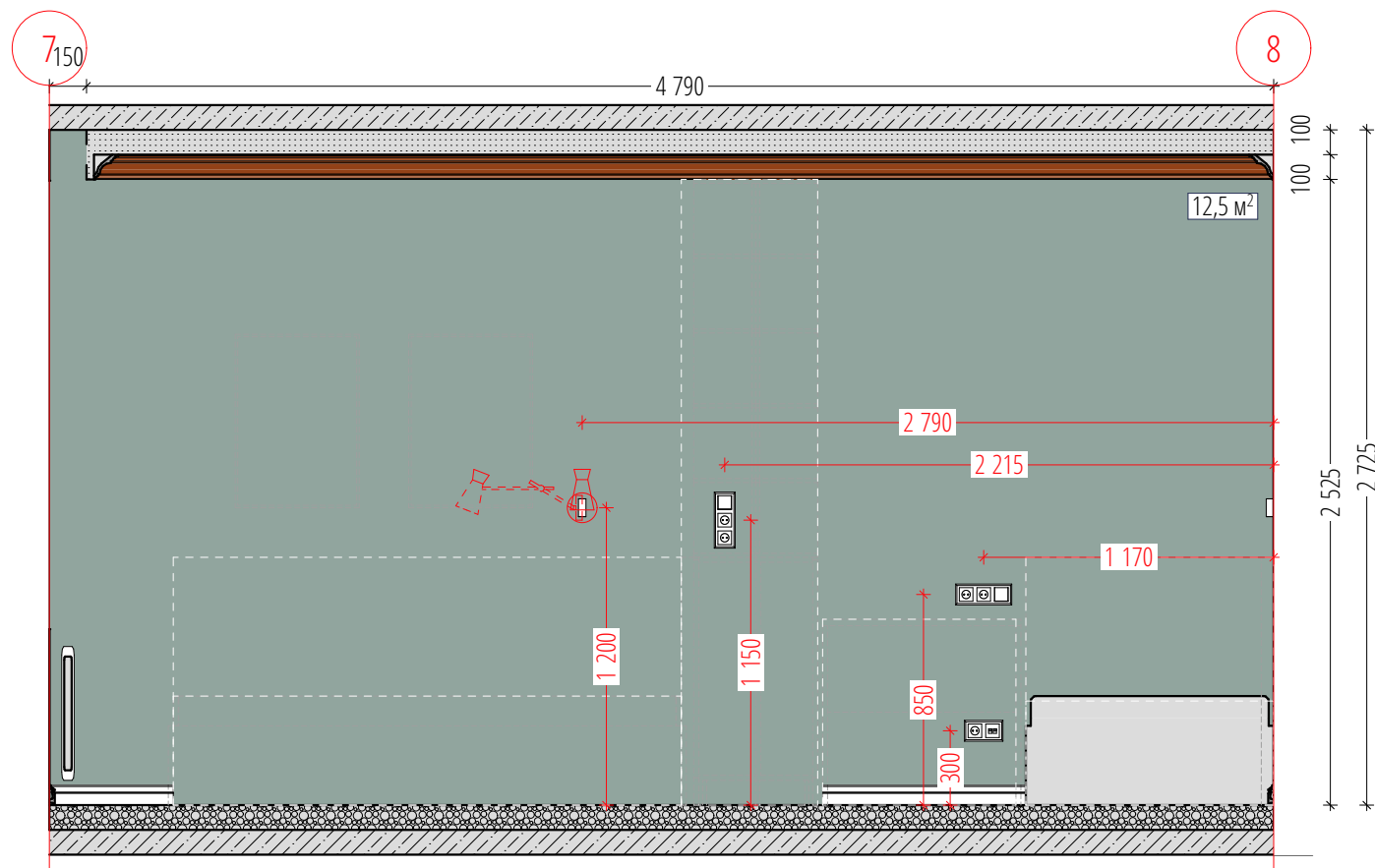

Согласовать подключение со специалистом
 *оцентрировать по проему
 *капельник увести в канализацию

Панно Factura SCANDITOWN



Ведомость отделки стен

Цвет Покрытия	Покрытие стены	Кол-во, м2	Должн.	Фамилия	Подпись	Дата	Стадия	Лист	Масштаб
						Дизайнер	Вадим Бычков		
	- Панно SCANDITOWN	6,8	Дизайнер	Екатерина Бычкова			Развертка стен детская		
	- Покраска Majestic тип 2	12,5	Заказчик						
	- Покраска Majestic тип 3	20,2							



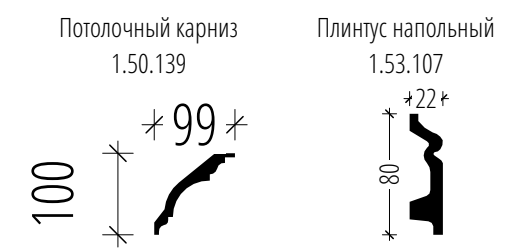
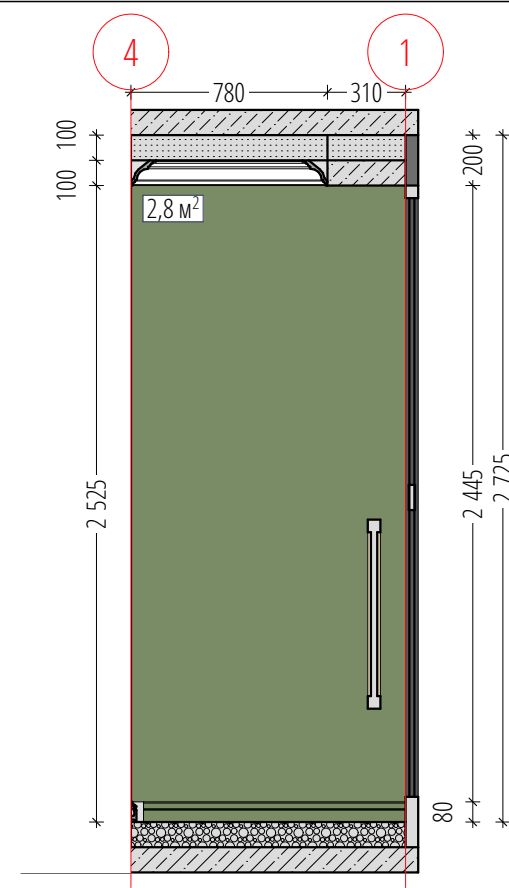
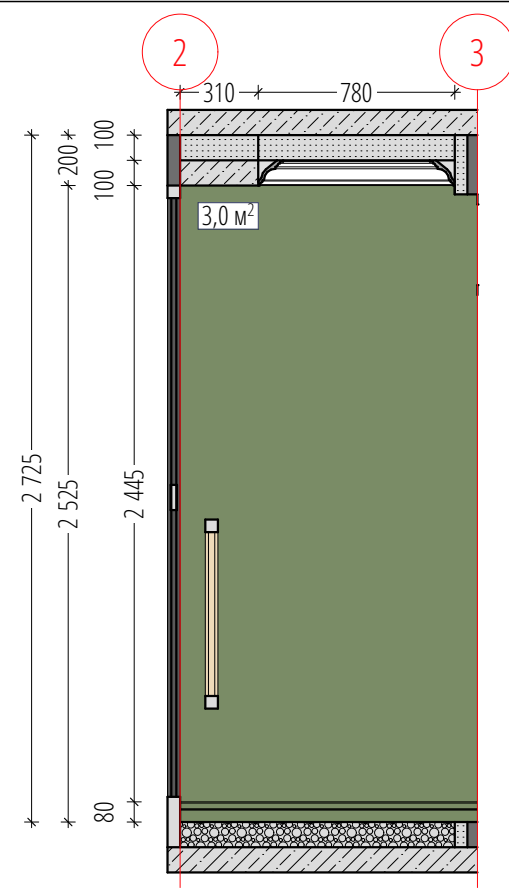
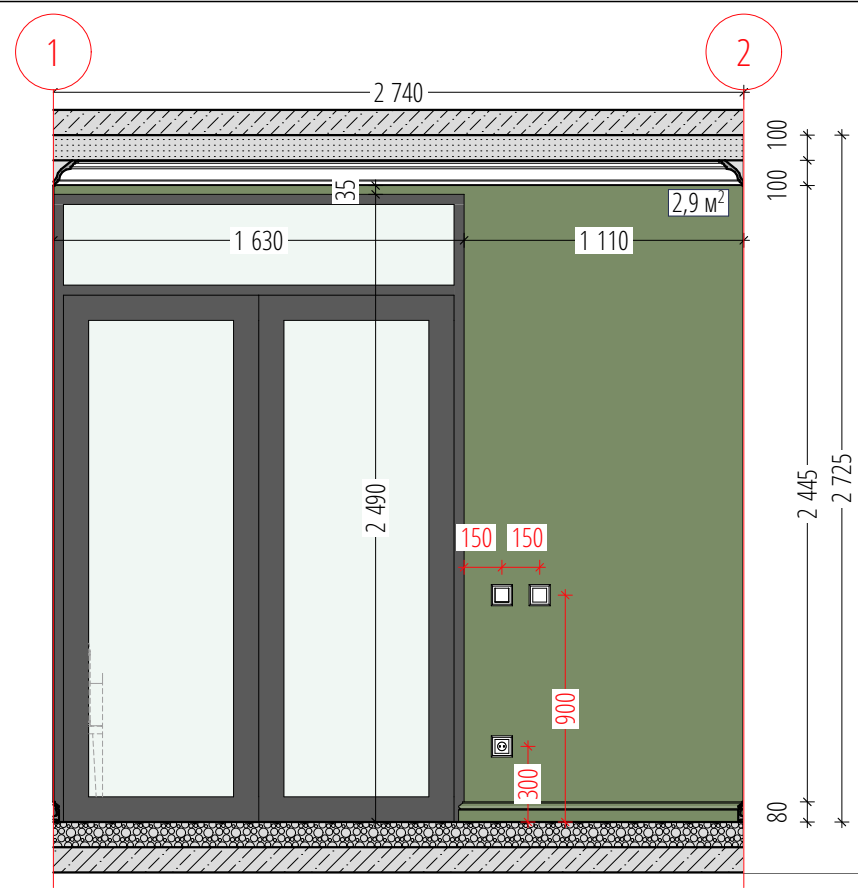

Ведомость отделки стен Лоджия

Цвет Покрытия	Покрытие стены	Кол-во, м2
	!- Покраска Majestic тип 5	8,4

Должн.	Фамилия	Подпись	Дата
Дизайнер	Вадим Бычков		
Дизайнер	Екатерина Бычкова		
Заказчик			

ЭП	Лист	Масштаб	Развертка стен лоджия
ЭП	32	1:30, 1:1, 1:9,27, 1:5	





Должн.	Фамилия	Подпись	Дата	Стадия	Лист	Масштаб
Дизайнер	Вадим Бычков			ЭП	33	1:0,82
Дизайнер	Екатерина Бычкова					
Заказчик				2D коллажи Прихожая		

ИНТЕРЬЕРНЫЙ КОЛЛАЖ КУХНИ. ВАРИАНТ 2

КВАРТИРА Г. МОСКВА, ТЮМЕНСКИЙ ПР.Д. 3, КОРП. 3, КВ. 25

ВИД 1

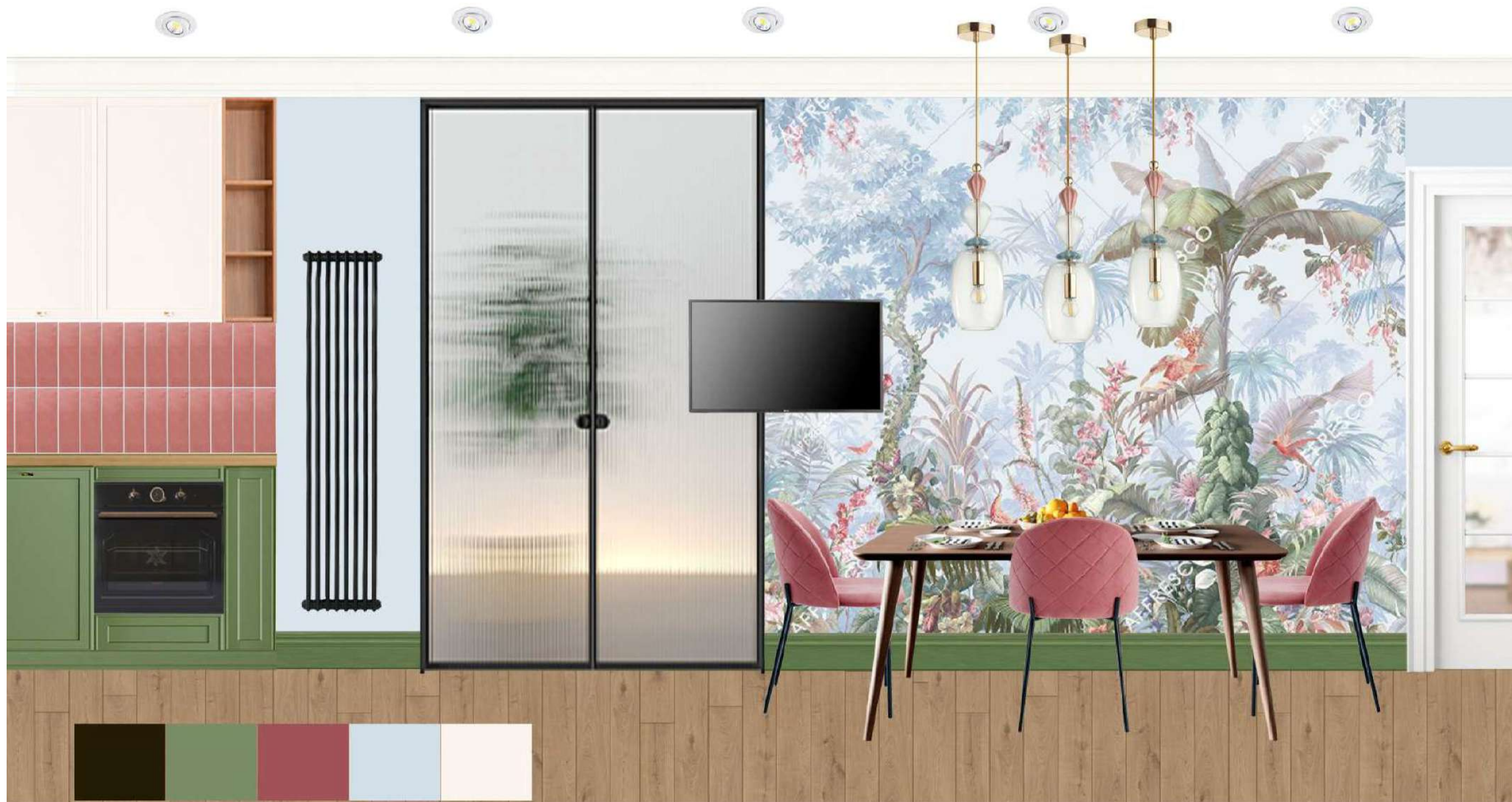

Должн.	Фамилия	Подпись	Дата	Стадия	Лист	Масштаб
Дизайнер	Вадим Бычков			ЭП	34	1:0,82
Дизайнер	Екатерина Бычкова					
Заказчик				2D коллажи Кухня - Гостиная		



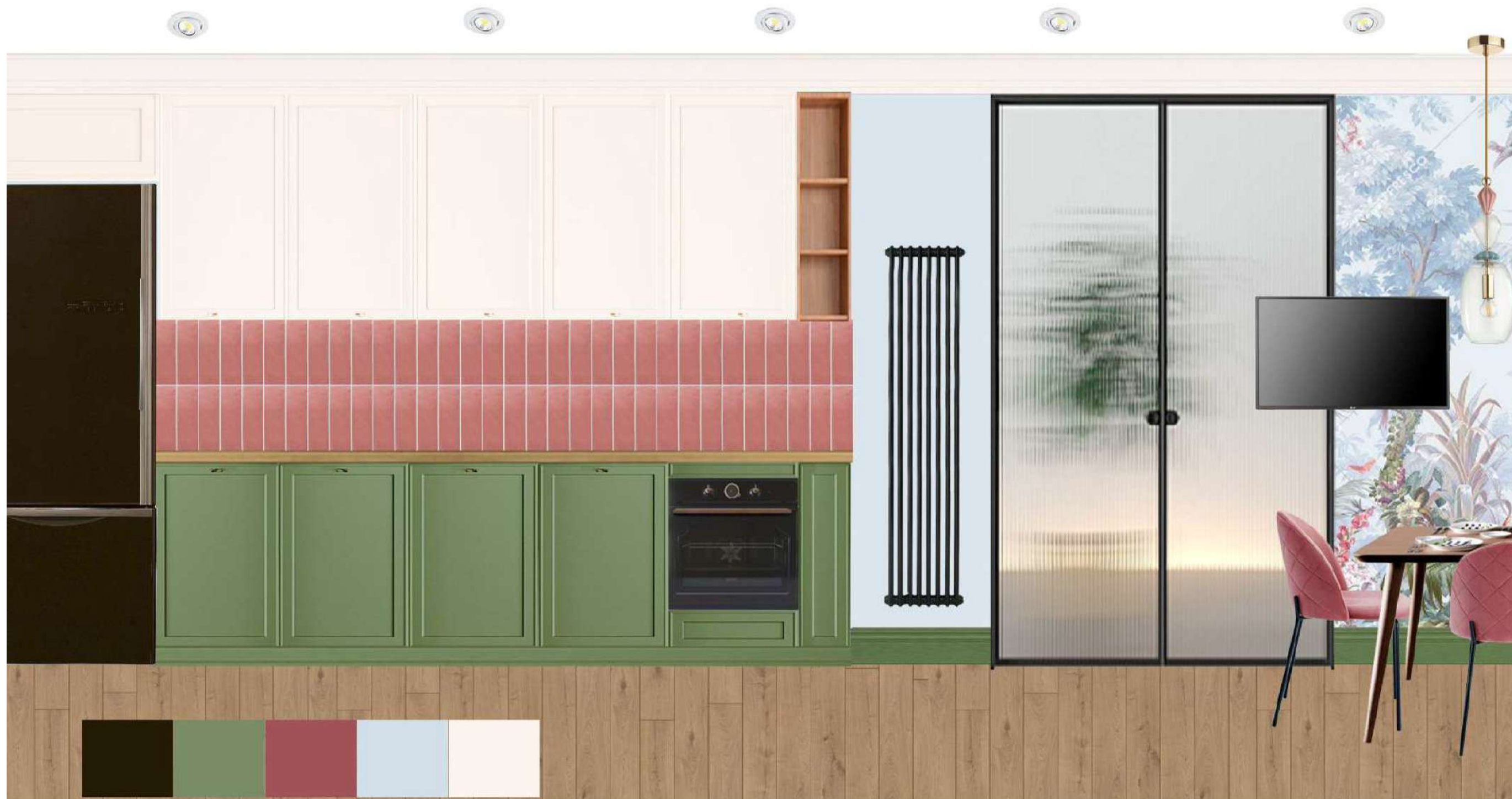

Должн.	Фамилия	Подпись	Дата	Стадия	Лист	Масштаб
Дизайнер	Вадим Бычков			ЭП	35	1:0,82
Дизайнер	Екатерина Бычкова					
Заказчик				2D коллажи Кухня - Гостиная		

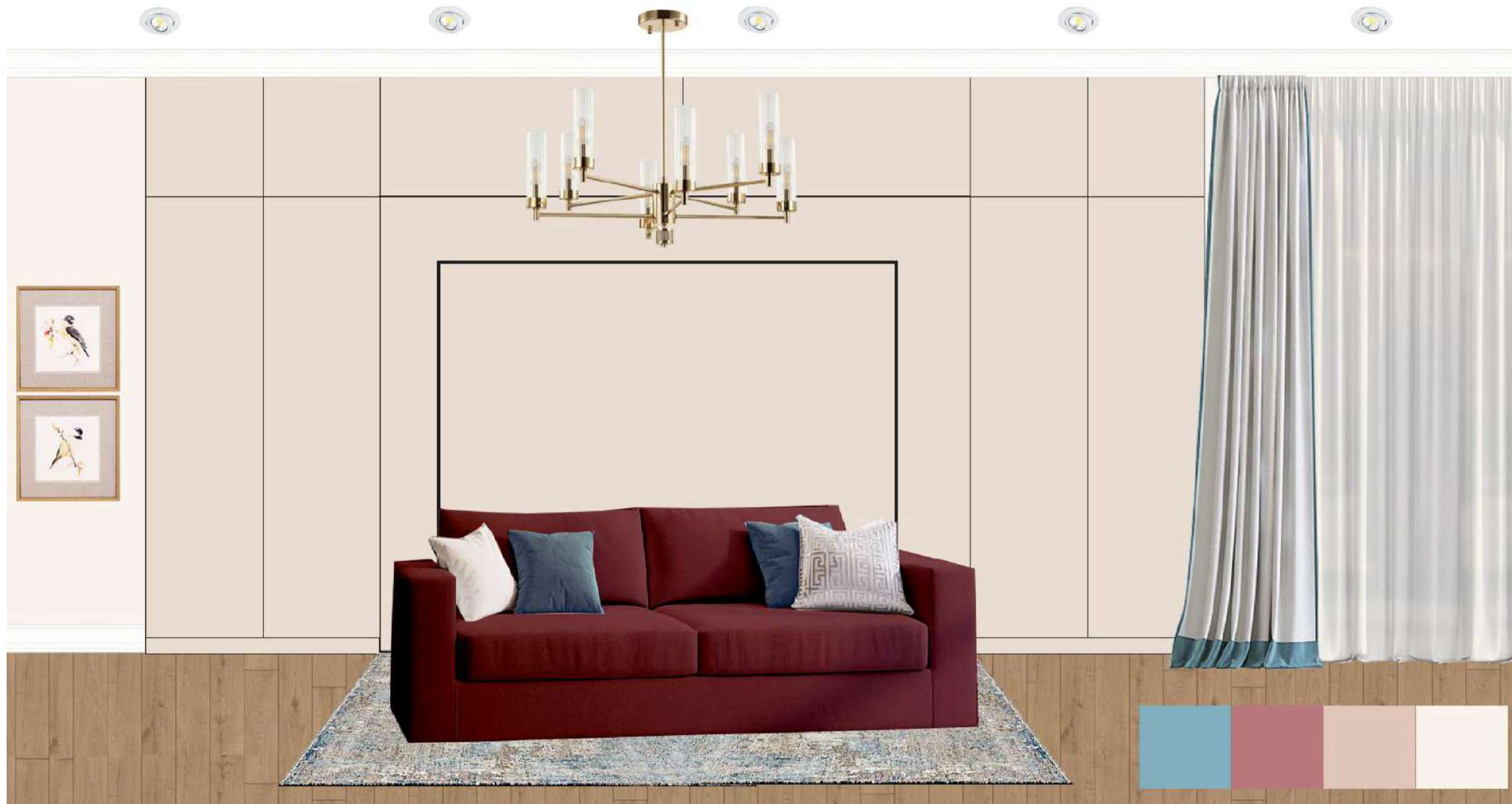

Должн.	Фамилия	Подпись	Дата	Стадия	Лист	Масштаб
Дизайнер	Вадим Бычков			ЭП	36	1:0,82
Дизайнер	Екатерина Бычкова					
Заказчик				2D коллажи Мастер спальня		БЫЧКОВ DESIGN <small>ДИЗАЙН-СТУДИЯ ИНТЕРЬЕРА</small>

ИНТЕРЬЕРНЫЙ КОЛЛАЖ СПАЛЬНИ. ВАРИАНТ 1

КВАРТИРА Г. МОСКВА, ТЮМЕНСКИЙ ПР.Д. 3, КОРП. 3, КВ. 25

ВИД 1



Должн.	Фамилия	Подпись	Дата	Стадия	Лист	Масштаб
Дизайнер	Вадим Бычков			ЭП	37	1:0,82
Дизайнер	Екатерина Бычкова					
Заказчик				2D коллажи Мастер спальня		



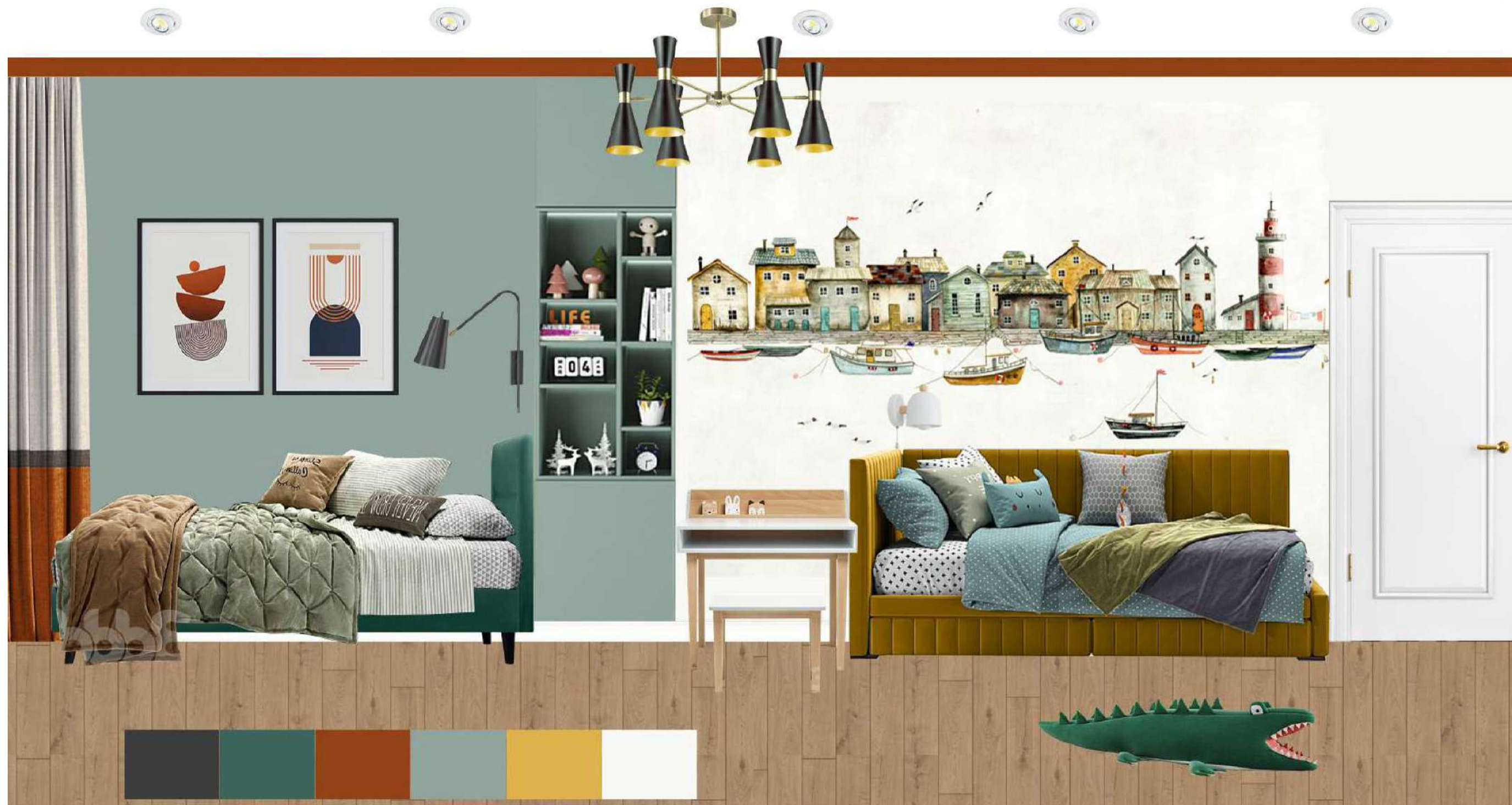

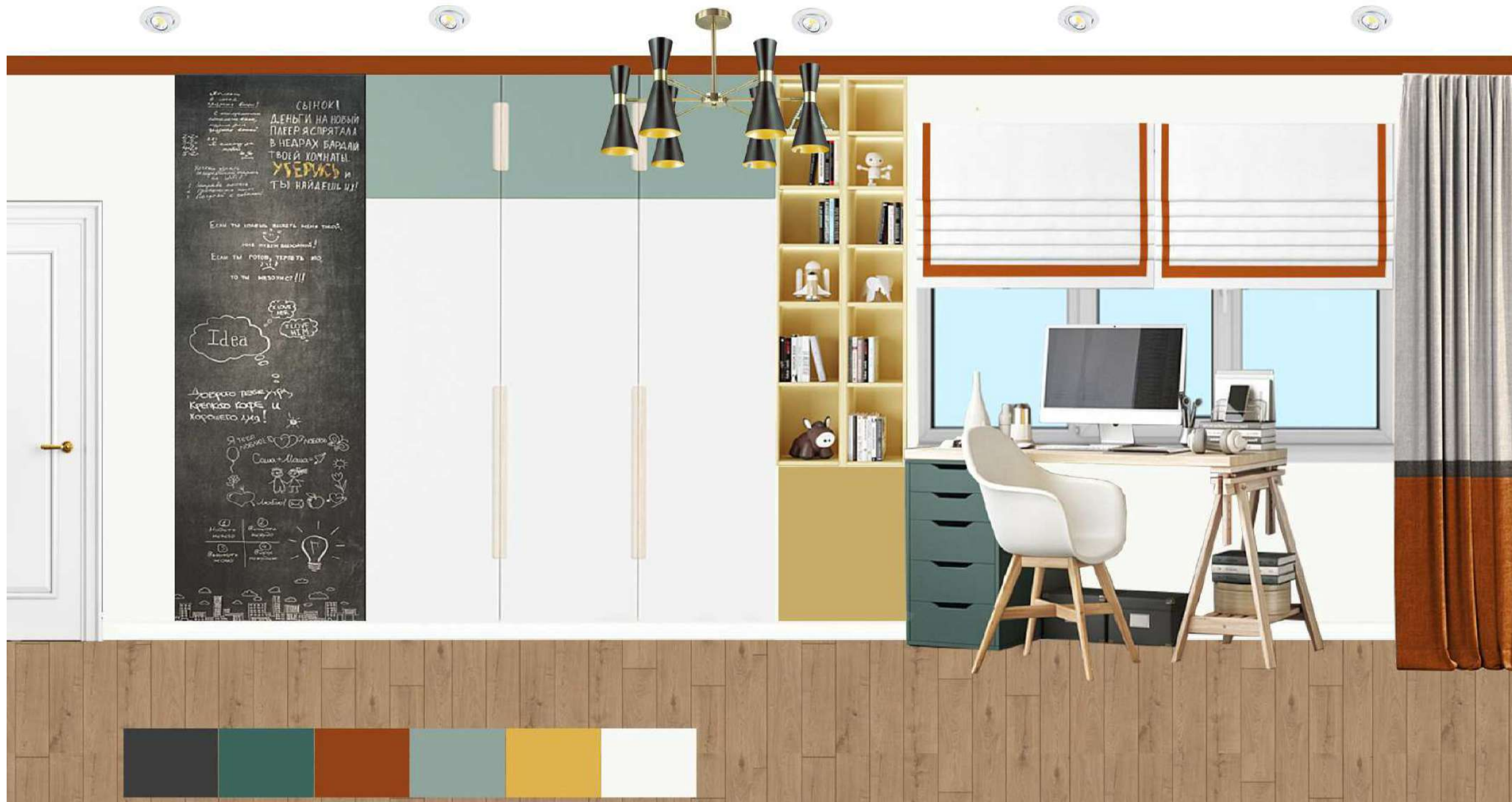

Должн.	Фамилия	Подпись	Дата	Стадия	Лист	Масштаб
Дизайнер	Вадим Бычков			ЭП	38	1:0,81
Дизайнер	Екатерина Бычкова					
Заказчик				2D коллажи Детская		

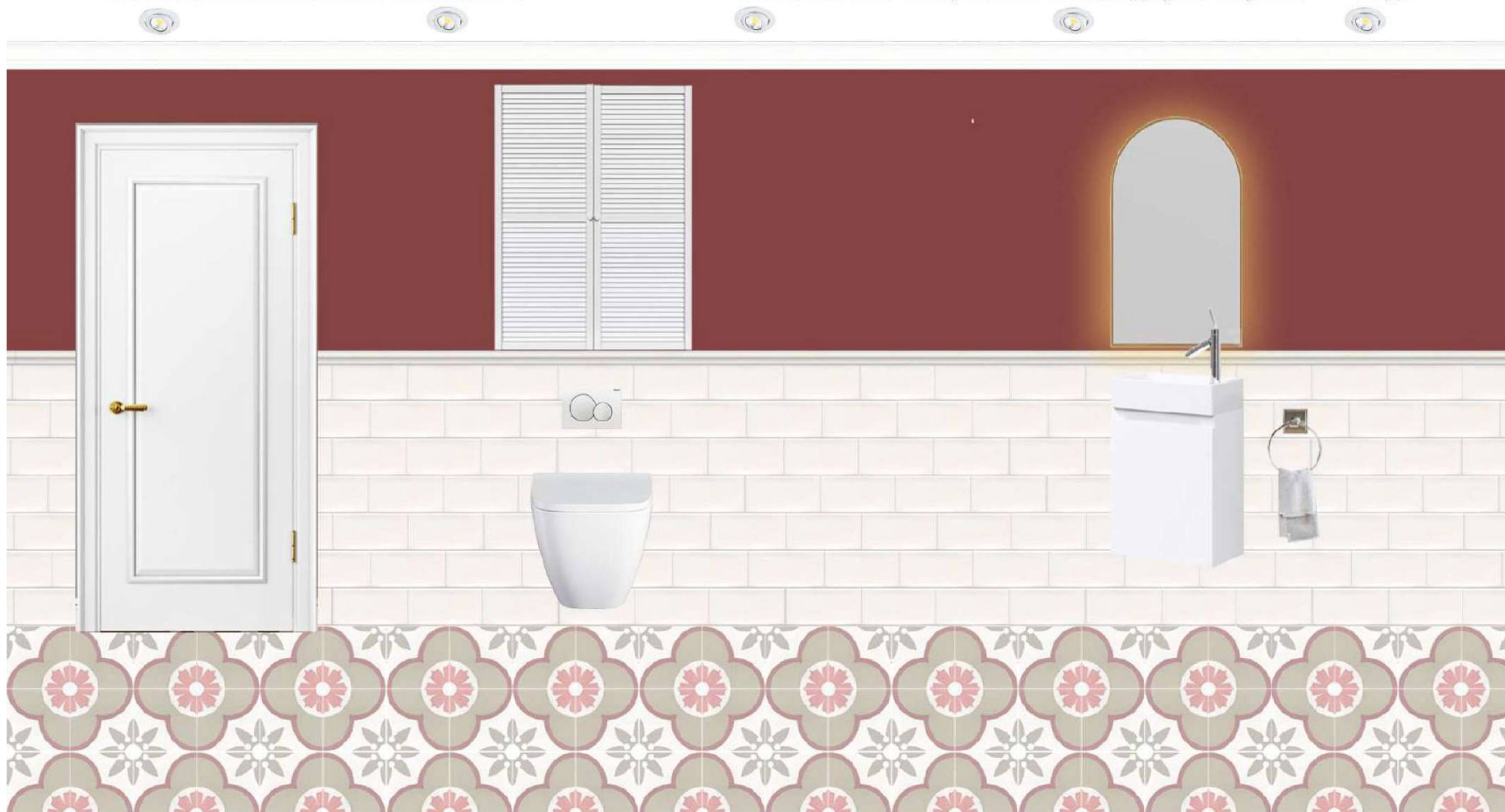

Должн.	Фамилия	Подпись	Дата	Стадия	Лист	Масштаб
Дизайнер	Вадим Бычков			ЭП	39	1:0,82
Дизайнер	Екатерина Бычкова					
Заказчик				2D коллажи Детская		



Должн.	Фамилия	Подпись	Дата	Стадия	Лист	Масштаб
Дизайнер	Вадим Бычков			ЭП	40	1:0,82
Дизайнер	Екатерина Бычкова					
Заказчик				2D коллажи Санузла		

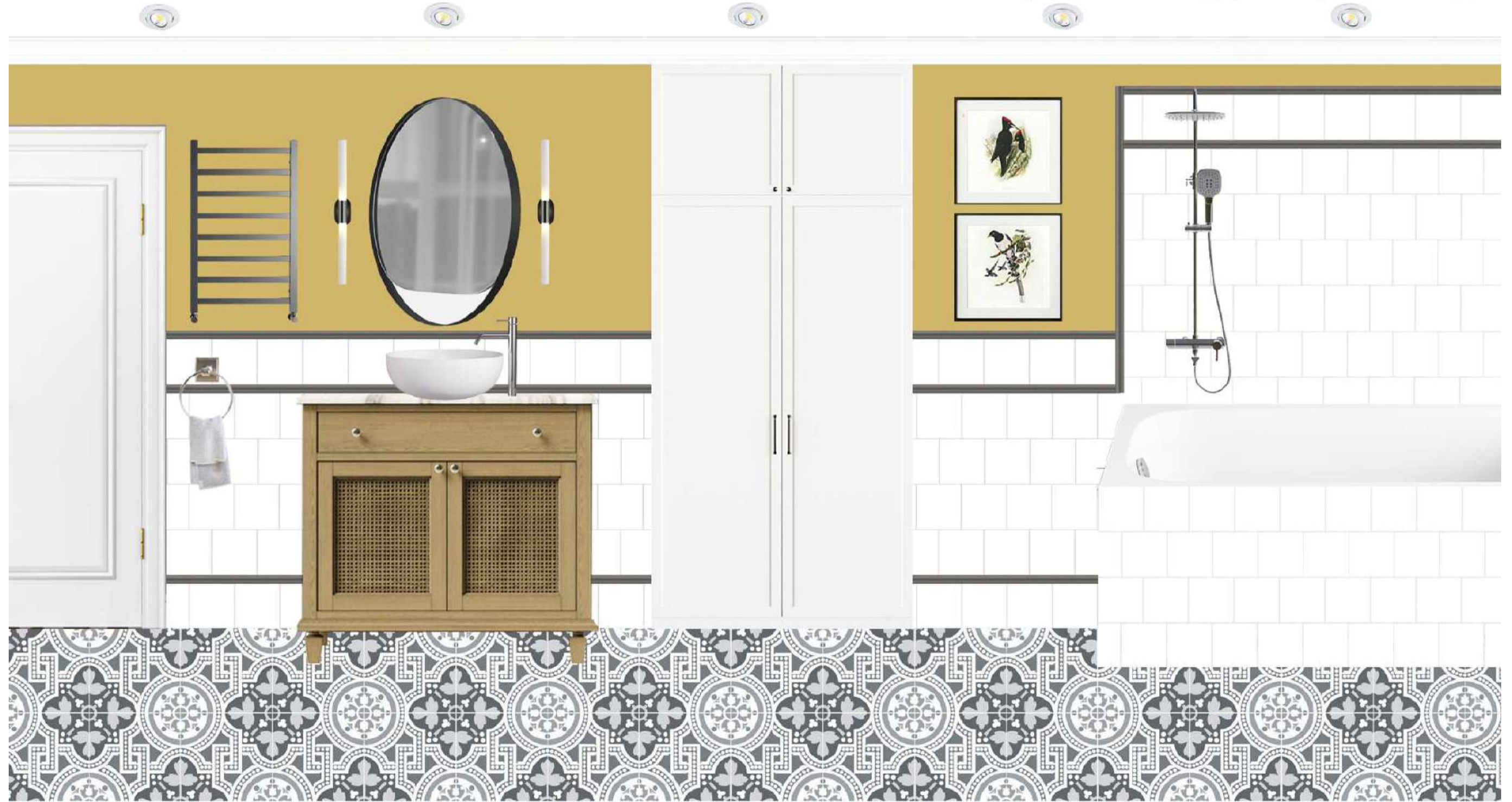

Должн.	Фамилия	Подпись	Дата	Стадия	Лист	Масштаб
Дизайнер	Вадим Бычков			ЭП	41	1:0,82
Дизайнер	Екатерина Бычкова					
Заказчик				2D коллажи Ванны		

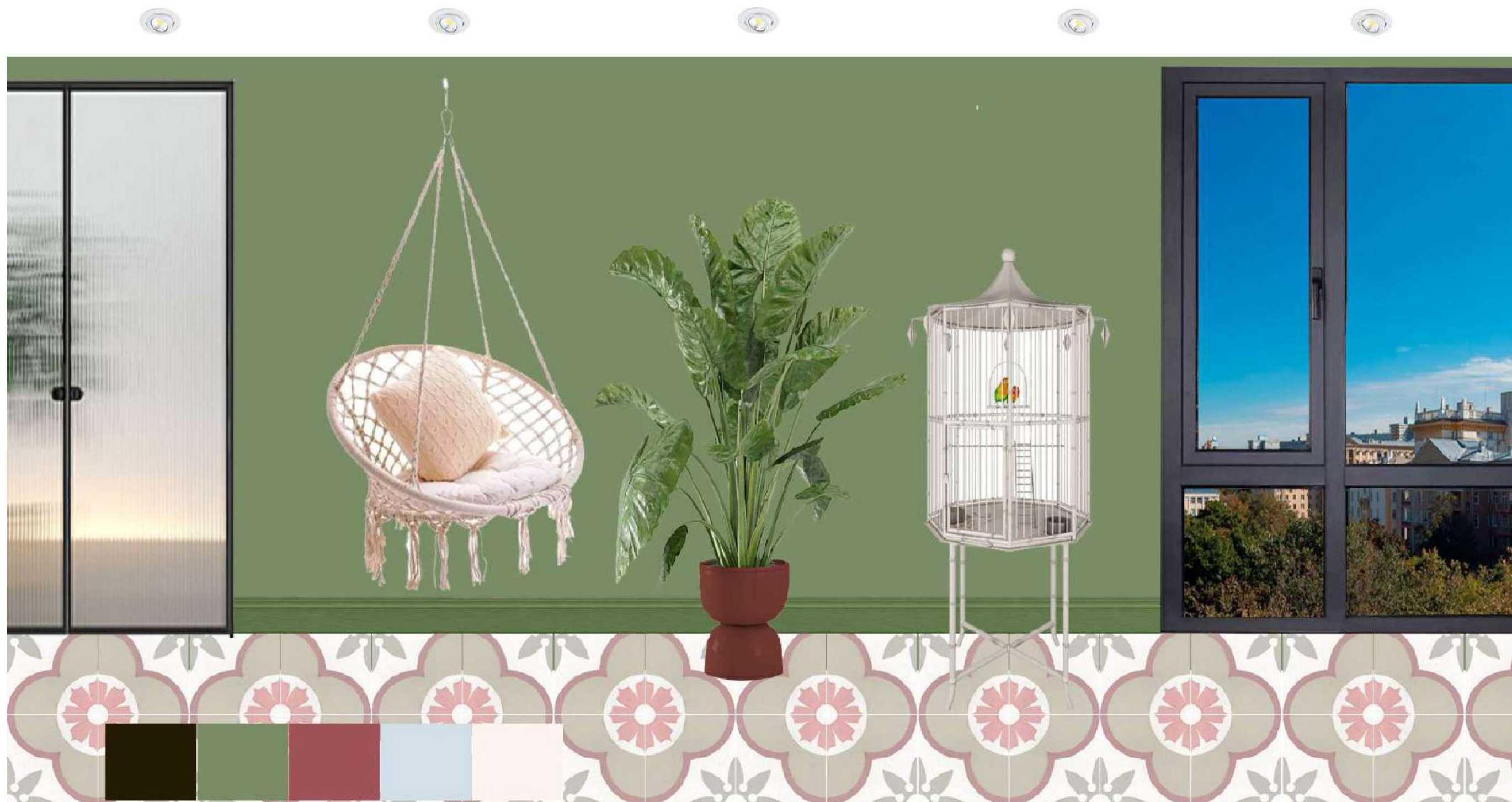

Должн.	Фамилия	Подпись	Дата	Стадия	Лист	Масштаб
Дизайнер	Вадим Бычков			ЭП	42	1:0,82
Дизайнер	Екатерина Бычкова					
Заказчик				2D коллажи Лоджия		